

新北市家庭收支調查概況報告

中華民國 101 年



新北市政府主計處編印

中華民國 102 年 12 月出版

前言

自第二次世界大戰結束以來，國際間競相致力於經濟開發及社會建設，一面追求經濟成長，一面追求所得分配趨於平均，使經濟發展成果能為全體國民共享。故所得分配調查統計即成為重要客觀統計數據。是以各國政府莫不致力辦理個人所得分配調查統計，藉以明瞭個人所得分配發展趨勢，以及所得水準變動狀況，提供政府作為研訂社會發展計畫，改善國民生活，增進社會福利之參考。

我國個人所得分配調查，始於民國 53 年，由行政院主計總處舉辦臺灣地區家庭收支抽樣調查。民國 55 年改由臺灣省政府主計處接辦。99 年 12 月 25 日新北市改制成直轄市，為強化統計支援決策功能，適時反映新北市發展現況，爰自 100 年起自辦調查工作。

本調查採分層二段隨機抽樣方法，以新北市各行政區為副母體，里為第一段抽樣單位，樣本里內之戶為第二段抽樣單位，101 年新北市總戶數中約抽出千分之二為樣本戶，計 2,500 戶；本調查項目包括家庭戶口組成、家庭設備及住宅概況、所得收支及消費支出等，調查期間於 102 年 1 月至 2 月進行實地訪問調查，8 月下旬產生調查結果，10 月編印調查報告書，提供各界參用。

101 年新北市調查報告業經編撰完成，內容除包括提要分析、101 年調查結果分析及統計表三大部分，另再以附錄方式刊列新北市家庭收支訪問調查概述、實施計畫、相關名詞解釋及調查表式，俾各界研究及參考。此項調查統計工作極為浩繁，工作同仁盡最大努力完成，受訪家戶亦充分配合填表，提供翔實資料，貢獻良多，使調查工作得以順利完成，謹此併致謝忱。

凡例

- 一、統計表之數字均採電腦運算，總計與各細項和及平均值之尾數，因四捨五入關係，容或未能絕對一致。
- 二、統計表所用各種符號代表意義如下：
 - 0：表示數值不及半單位
 - ：表示無數值
 - ...：表示數值不明

目次

前言	
凡例	
壹、提要分析	1
貳、101 年調查結果分析	4
一、家庭人口與就業人數	4
(一)家庭人口數	4
(二)家庭就業人數	4
(三)家庭規模	5
二、家庭所得分析	6
(一)家庭所得來源	6
(二)家庭所得總額	7
(三)可支配所得	8
三、家庭所得分配與差距	9
(一)家庭所得分配之均衡分析	9
(二)10 區別戶數 5 等分位之家庭所得分配	11
(三)家庭所得按經濟戶長職業別區分	12
四、消費支出與儲蓄	13
(一)消費支出	13
(二)儲蓄	15
(三)消費支出型態	15
(四)非消費支出	19
(五)平均消費傾向與儲蓄傾向	20
五、住宅與家庭現代化設備	22
(一)住宅所有權屬概況	22
(二)家庭現代化設備	23
六、所得收入者特性分析	25
參、統計表	27
表 1 家庭收支按 10 區別分	28
表 2 家庭收支按經濟戶長職業別分	36
表 3 平均每戶家庭收支按 10 區別分	44
表 4 平均每戶家庭收支按經濟戶長行業別	52
表 5 平均每戶家庭收支按經濟戶長職業別分	60
表 6 平均每戶家庭收支按經濟戶長性別分	68

表 7 平均每戶家庭收支按經濟戶長年齡組別分.....	70
表 8 平均每戶家庭收支按經濟戶長教育程度別分.....	74
表 9 平均每戶家庭收支按戶內人數分.....	78
表 10 平均每戶家庭收支按家庭組織型態別分.....	82
表 11 平均每戶家庭收支按住宅狀況分.....	86
表 12 平均每戶家庭收支依可支配所得按戶數五等分位分.....	90
表 13 平均每戶可支配所得及最終消費支出依可支配所得按戶數五等分位分及 10 區別、農家、非農家別.....	94
表 14 平均每戶可支配所得及最終消費支出依可支配所得按戶數五等分位分及 經濟戶長性別、年齡組別、教育程度別分.....	100
表 15 家庭戶數按性別及所得總額(經常性收入)組別分.....	106
表 16 家庭戶數按性別及消費支出組別分.....	107
表 17 家庭住宅及主要設備概況按 10 區別分.....	108
表 18 家庭住宅及主要設備概況按經濟戶長職業別分.....	116
表 19 家庭住宅及主要設備概況按家庭組織型態別分.....	124
表 20 家庭住宅及主要設備概況依可支配所得按戶數五等分位.....	128
表 21 所得收入者平均每人所得來源按 10 區別分.....	132
表 22 所得收入者平均每人所得來源按職業別分.....	136
表 23 所得收入者平均每人所得來源按行業別分.....	140
表 24 所得收入者平均每人所得來源按年齡組別分.....	144
表 25 所得收入者平均每人所得來源按教育程度別分.....	146
表 26 所得收入者平均每人所得來源按性別分.....	148
肆、附錄.....	149
一、調查概述.....	150
二、新北市家庭收支訪問調查實施計畫.....	154
三、名詞解釋.....	156
四、調查表式.....	163

壹、提要分析

新北市 101 年平均每戶可支配所得為 91.2 萬元，較 100 年 92.7 萬元，略減 1.5 萬元(減幅 1.6%)；在六都中次於臺北市 127.8 萬元及桃園縣 100.7 萬元，低於臺灣地區 92.4 萬元；最高與最低所得組差距 4.56 倍，所得差距較臺灣地區 6.13 倍小；每戶消費支出 74.2 萬元，長期消費傾向仍屬平緩。

一、每戶可支配所得平均數 91.2 萬元，中位數 82.9 萬元

- (一) 新北市 101 年每戶可支配所得平均數 91.2 萬元，較 100 年 92.7 萬元，略減 1.5 萬元(減幅 1.6%)；新北市 101 年每人可支配所得平均數 27.8 萬元，較 100 年 27.9 萬元，略減 0.1 萬元(減幅 0.4%)。
- (二) 若以中位數衡量，新北市 101 年每戶可支配所得中位數 82.9 萬元，較 100 年 83.5 萬元，略減 0.6 萬元(減幅 0.7%)；新北市 101 年每人可支配所得中位數 25.3 萬元，較 100 年 24.7 萬元，增加 0.6 萬元(增幅 2.4%)。

二、每戶可支配所得差距 4.56 倍，每人可支配所得差距 2.13 倍

- (一) 依每戶可支配所得高低將戶數分為 5 組，新北市 101 年最高 20% 家庭為 167.1 萬元，較 100 年 171.8 萬減 2.7%，最低 20% 家庭為 36.6 萬元，較 100 年 36 萬增 1.7%，最高 20% 與最低 20% 家庭差距 4.56 倍，低於 100 年的 4.77 倍，亦低於臺灣地區 6.13 倍。
- (二) 剔除戶內人口多寡影響，依每人可支配所得衡量，新北市 101 年最高 20% 家庭為 38.4 萬元，較 100 年 40 萬減 4.0%，最低 20% 家庭為 18 萬元，較 100 年 17.9 萬增 0.66%，最高 20% 與最低 20% 家庭差距 2.13 倍，低於 100 年的 2.23 倍，亦低於臺灣地區 4.14 倍。

三、所得結構以「受僱人員報酬」占六成

- (一) 所得收入以「受僱人員報酬」68 萬 8,064 元(比重 62.47%)最多，其次為「經常移轉收入」18 萬 7,737 元(比重 14.11%)。
- (二) 觀察各所得種類之成長情形，近 10 年來「產業主所得」所占比重由 91 年的 15.51% 降為 101 年的 10.13%，「經常移轉收入」則由 91 年的 12.04% 增加為 101 年的 17.05%。

四、平均每戶消費支出 74 萬 1,651 元，長期消費傾向仍屬平緩

- (一) 消費支出以「住宅服務、水電瓦斯及其他燃料」19 萬 4,242 元(比重 26.19%)最高，顯示新北市之居家生活愈趨現代化；其次為「食品及非酒精性飲料」10 萬 8,386 元(比重 14.61%)；「醫療保健費」9 萬 1,803 元(比重 12.38%)居第三。
- (二) 「通訊」達 2 萬 9,594 元(比重 3.99%)，若觀察普及率指標，新北市 80.77%家庭擁有「家用電腦」、95.93%擁有「行動電話」、80.40%擁有「連網(使用電腦或其他設備)」；每百戶擁有 71 台「數位相機」、115 台「家用電腦」、254 個「行動電話」，顯見通訊技術突飛猛進，逐漸成為每戶家庭生活必需品。
- (三) 若以消費支出占可支配所得比重來衡量消費傾向，新北市 101 年消費傾向為 81.33%，較 91 年 80.21%增加 1.12 個百分點；若以儲蓄金額占可支配所得比重來衡量儲蓄傾向，新北市 101 年儲蓄傾向為 18.67%，較 91 年 19.79%減少 1.12 個百分點；10 年來新北市消費傾向從 80.21%逐步增加至 81.33%，儲蓄傾向從 19.79%減少至 18.67%；101 年新北市每戶消費支出較 100 年略減 0.6%，儲蓄金額減少 6.0%，然就長期而言，新北市消費及儲蓄趨勢仍屬平緩。。



圖 1 101 年消費支出型態分配比

五、依可支配所得按戶數 5 等分位組之分配情形

依可支配所得按戶數 5 等分觀察，最高所得組家庭之平均每戶可支配所得為 167 萬 1,370 元，占 36.66%，最低所得組家庭為 36 萬 6,350 元，占 8.03%，第 5 等分位組與第 1 等分位組差距 4.56 倍；最高所得組家庭之平均消費傾向為 66.83%，最低所得組家庭為 114.59%，家庭消費傾向隨所得水準增加卻降低；最高所得組家庭之平均儲蓄傾向為 33.17%，最低所得組家庭為-14.59%，家庭儲蓄傾向隨所得水準增加而提高(請參閱表 1)。

表 1 依可支配所得按戶數 5 等分位組之分配情形

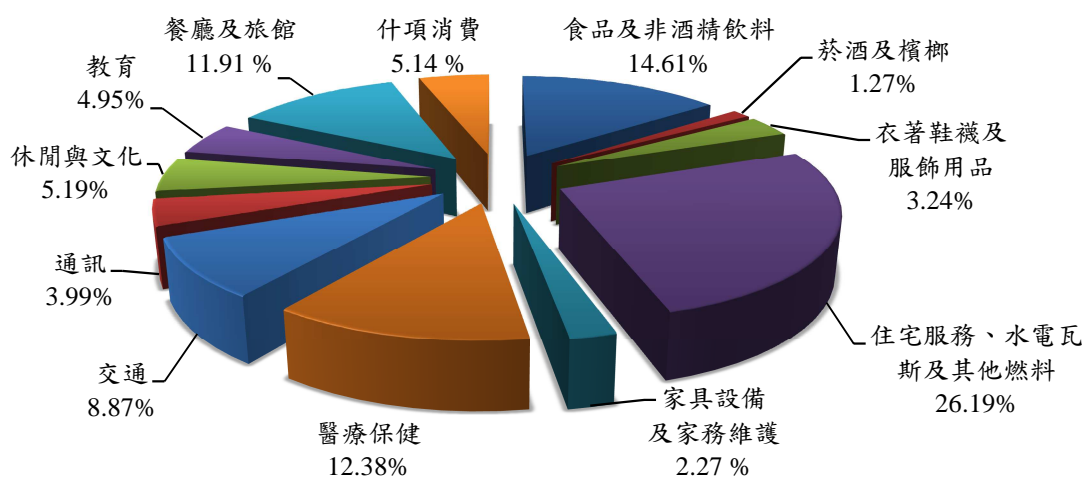
中華民國 101 年

戶數 5 等分位組別 (各 20%)	平均每戶所得總額 (元)	各組收入分配比 (%)	平均每戶可支配所得 (元)	各組收入分配比 (%)	平均每戶消費支出 (元)	平均消費傾向 (%)	平均每戶儲蓄 (元)	平均儲蓄傾向 (%)
第 1 等分位組	484,472	8.37	366,350	8.03	419,818	114.59	-53,467	-14.59
第 2 等分位組	781,357	13.50	607,822	13.33	575,267	94.64	32,554	5.36
第 3 等分位組	1,064,350	18.38	829,559	18.19	736,290	88.76	93,269	11.24
第 4 等分位組	1,379,078	23.82	1,084,472	23.78	859,980	79.30	224,492	20.70
第 5 等分位組	2,080,502	35.93	1,671,370	36.66	1,116,897	66.83	554,473	33.17
第 5 等分位組為第 1 等分位組之倍數(倍)	4.29	-	4.56	-	2.66	-	-	-

六、新北市各區家庭收支情形

新北市各區平均每人所得總額以第七區(新店區) 39 萬 5,511 元最多，第二區(中和區、永和區) 38 萬 5,082 元次之；平均每人儲蓄以第七區(新店區) 6 萬 9,707 元最多，第二區(中和區、永和區) 6 萬 1,809 元次之，顯示都會區的平均每人所得總額及平均每人儲蓄較高，並隨地區之偏遠程度而有降低的趨勢(請參閱表 2)。

表 2 新北市各區所得總額、可支配所得、消費支出及儲蓄

中華民國 101 年

單位：元

地區別	所得總額		可支配所得		消費支出		儲蓄	
	每戶	每人	每戶	每人	每戶	每人	每戶	每人
總平均	1,157,952	353,530	911,915	278,413	741,651	226,431	170,265	51,983
第一區	1,219,002	365,092	955,540	286,185	797,402	238,822	158,138	47,363
第二區	1,298,517	385,082	1,025,614	304,151	817,192	242,342	208,423	61,809
第三區	1,151,803	338,149	905,360	265,798	729,369	214,130	175,990	51,668
第四區	1,051,094	318,443	831,460	251,902	713,778	216,249	117,682	35,653
第五區	1,119,367	344,247	887,745	273,014	717,184	220,561	170,560	52,454
第六區	1,121,876	347,321	855,681	264,910	691,536	214,092	164,145	50,817
第七區	1,132,712	395,511	890,520	310,945	690,884	241,237	199,636	69,707
第八區	1,129,133	350,774	892,091	277,135	696,086	216,245	196,005	60,891
第九區	1,101,337	342,002	868,677	269,753	733,279	227,707	135,398	42,045
第十區	1,060,360	332,210	855,411	268,000	680,071	213,066	175,340	54,934

貳、101 年調查結果分析

一、家庭人口與就業人數

(一)家庭人口數

根據新北市家庭收支訪問調查「戶內人口數」統計，歷年平均每戶人口數分別為 70 年 4.65 人，80 年 4.18 人，90 年 3.66 人，95 年 3.28 人，呈現逐年遞減之趨勢，96 年微增至 3.48 人；101 年為 3.28 人，較 100 年 3.32 人，微幅下降 1.49% (請參閱表 3、圖 2)。

表 3 家庭平均每戶人口數及就業人口數之變動

年別	平均每戶人口數(人)	平均每戶成年人口數(人)	平均每戶未成年人口數(人)	平均每戶就業人口數(人)	就業人數占戶內人數之比率(%)
70 年	4.65	2.50	2.15	1.71	36.77
75 年	4.55	2.62	1.93	1.74	38.24
80 年	4.18	2.60	1.58	1.66	39.71
85 年	4.06	2.62	1.44	1.74	42.86
90 年	3.66	2.57	1.09	1.62	44.26
95 年	3.28	2.52	0.76	1.52	46.34
96 年	3.48	2.65	0.83	1.56	44.83
97 年	3.41	2.61	0.80	1.58	46.28
98 年	3.48	2.67	0.81	1.55	44.54
99 年	3.27	2.56	0.71	1.48	45.26
100 年	3.32	2.63	0.69	1.54	46.39
101 年	3.28	2.62	0.65	1.51	46.09

(二)家庭就業人數

新北市就業人數占戶內人數之比例 70 年為 36.77%，80 年為 39.71%，皆未超過四成，90 年至 101 年，其比例維持在 44%~47% 之間。98 年受金融海嘯衝擊影響，其比例 44.54% 最低，而後景氣復甦及經濟逐漸好轉，比例呈現上升趨勢，101 年就業人數占戶內人數為 46.09%，家庭平均每戶就業人數為 1.51 人，較 100 年 1.54 人減少 0.03 人 (請參閱表 3、圖 2)。



圖2 家庭平均每戶人口數及就業人口數之變動

(三)家庭規模

若依家庭規模觀之，101年新北市家庭戶內人口數以3人最多，占總戶數25.61%，歷年戶內人口數在4人(含)以下之戶數分別為70年49.42%，75年53.79%，80年59.97%，90年72.32%，101年增至82.56%。觀察新北市家庭人口規模變化趨勢，小家庭比例愈趨增加(請參閱表4)。

表4 家庭戶數按家庭規模之變動情形

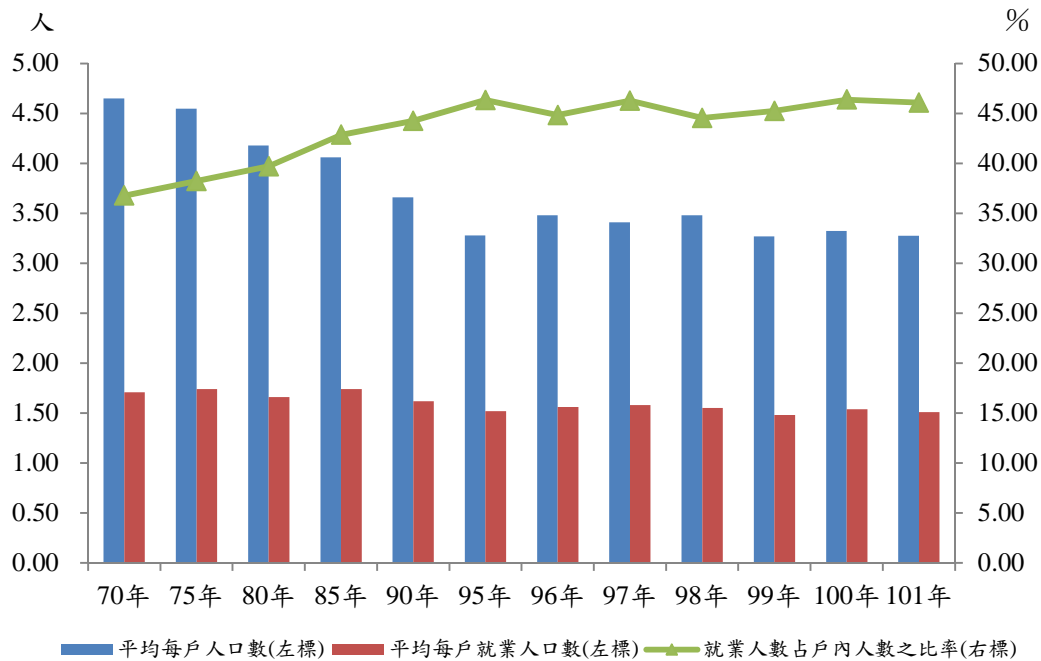
單位：%

年別	合計	1人戶	2人戶	3人戶	4人戶	5人戶	6人戶	7人戶	8人戶	9人及以上戶
70年	100.00	3.17	6.06	14.50	25.69	25.00	13.77	5.54	3.22	3.04
75年	100.00	4.57	8.07	13.09	28.06	20.49	12.65	7.18	2.82	3.08
80年	100.00	6.26	10.04	14.42	29.25	22.40	10.19	4.53	1.05	1.86
85年	100.00	6.39	10.03	15.74	32.25	20.68	8.70	4.05	1.21	0.94
90年	100.00	9.08	16.72	17.57	28.95	17.62	5.73	3.18	0.54	0.59
95年	100.00	15.30	17.41	21.05	27.02	12.50	4.21	1.85	0.28	0.37
96年	100.00	8.46	18.60	22.68	28.77	14.11	4.45	2.08	0.59	0.26
97年	100.00	9.63	19.04	22.33	29.03	12.90	4.94	1.73	0.14	0.27
98年	100.00	9.10	19.12	22.66	26.76	13.92	5.45	1.97	0.49	0.53
99年	100.00	8.90	21.88	24.60	28.94	11.08	3.28	1.08	0.20	0.05
100年	100.00	9.08	21.42	25.33	26.13	12.10	3.45	1.49	0.76	0.24
101年	100.00	9.91	21.98	25.61	25.07	11.43	3.79	1.61	0.28	0.33

二、家庭所得分析

(一)家庭所得來源

歷年新北市家庭所得中，皆以「受僱人員報酬」均逾六成五且為其主要來源，95年以前「產業主所得」為次要來源，96年以後轉變為「經常移轉收入」；觀察歷年所得來源，「產業主所得」呈現下降的趨勢，「經常移轉收入」則呈現上升，101年「受僱人員報酬」比重67.17%，「產業主所得」比重10.89%，「財產所得」比重3.61%，三者合計占全年家庭所得總額的81.67%（請參閱表5）。

表5 平均每戶家庭所得來源分配比之變動

單位：%

年別	所得來源	受僱人員報酬	產業主所得	財產所得	經常移轉收入	雜項收入
70年	100.00	74.07	17.56	5.12	3.14	0.12
75年	100.00	70.78	20.16	4.11	4.87	0.08
80年	100.00	68.52	21.44	4.93	5.05	0.06
85年	100.00	68.12	16.31	5.20	10.36	0.01
90年	100.00	65.81	15.55	5.97	12.66	0.01
95年	100.00	66.89	14.76	4.12	14.23	0.01
96年	100.00	66.53	13.07	4.24	16.15	0.01
97年	100.00	66.17	12.14	4.22	17.46	0.01
98年	100.00	66.48	12.64	4.17	16.70	0.01
99年	100.00	67.76	11.74	4.53	15.97	0.01
100年	100.00	67.44	12.56	4.02	15.98	0.01
101年	100.00	67.17	10.89	3.61	18.33	0.00

101年新北市所得收入者平均每人所得收入總計為59萬3,540元，觀察所得來源分配情形，「受僱人員報酬」39萬5,504元，占66.63%；「產業主所得」6萬4,376元，占10.85%；「財產所得收入」1萬9,838元，占3.34%；「經常移轉收入」7萬1,141元，占11.99%；「雜項收入」僅20元（請參閱表6）。

表6 所得收入者平均每人所得來源分配

中華民國101年

項目	平均每人(元)	分配比(%)
所得收入總計	593,540	100.00
受僱人員報酬	395,504	66.63
產業主所得	64,376	10.85
財產所得收入	19,838	3.34
自用住宅設算租金收入	42,661	7.19
經常移轉收入	71,141	11.99
雜項收入	20	0.00

(二)家庭所得總額

101年新北市家庭所得總額1兆6,719億元，較100年1兆6,716億元增加0.02%；平均每戶所得總額115萬7,952元，較100年117萬8,833元減少1.77%。剔除物價變動因素後，以95年固定幣值計算之101年之所得總額為1兆7,767億元，較100年1兆8,015億元實質減少1.37%；平均每戶實質所得總額為123萬555元，較100年127萬431元實質減少3.14%。

自70年至101年的30餘年間，按當年幣值計算家庭所得總額有逐年上升趨勢，101年平均每戶所得金額較90年114萬2,103元增加1.39%，剔除物價變動因素後，101年平均每戶實質所得金額較90年110萬2,309元增加11.63%（請參閱表7）。

101年平均每人所得總額35萬3,530元，較100年35萬4,558元減少0.29%，平均每人可支配所得27萬8,413元，較100年27萬8,837元減少0.15%（請參閱表8）。

表 7 家庭所得總額之變動

年別	按當年幣值計算			按95年幣值計算		
	總額 (百萬元)	平均每戶 金額 (元)	定基指數 95年=100	總額 (百萬元)	平均每戶 金額 (元)	定基指數 95年=100
70年	199,662	372,632	31.24	299,208	558,417	46.81
75年	270,976	411,944	34.53	356,501	541,960	45.43
80年	604,467	739,604	62.00	701,401	858,208	71.94
85年	1,034,156	1,073,765	90.01	1,041,446	1,081,335	90.65
90年	1,315,445	1,142,103	95.74	1,269,612	1,102,309	92.41
95年	1,515,955	1,192,907	100.00	1,515,955	1,192,907	100.00
96年	1,502,307	1,161,741	97.39	1,509,098	1,166,992	97.83
97年	1,615,741	1,221,746	102.42	1,670,189	1,262,917	105.87
98年	1,595,991	1,177,787	98.73	1,637,418	1,208,359	101.30
99年	1,576,327	1,133,488	95.02	1,648,533	1,185,409	99.37
100年	1,671,609	1,178,833	98.82	1,801,497	1,270,431	106.50
101年	1,671,911	1,157,952	97.07	1,776,738	1,230,555	103.16
101年較100年 增減率%	0.02	-1.77	-1.77	-1.37	-3.14	-3.14

表 8 家庭平均每人、每戶所得總額及可支配所得之變動

單位：元

年別	所得總額		可支配所得	
	平均每戶	平均每人	平均每戶	平均每人
70 年	372,632	80,136	323,309	69,529
75 年	411,944	90,537	357,730	78,622
80 年	739,604	176,939	609,887	145,906
85 年	1,073,765	264,475	830,516	204,561
90 年	1,142,103	312,050	896,186	244,860
95 年	1,192,907	363,691	930,130	283,576
96 年	1,161,741	333,833	912,968	262,347
97 年	1,221,746	358,283	972,062	285,062
98 年	1,177,787	338,445	922,690	265,141
99 年	1,133,488	346,632	893,859	273,351
100 年	1,178,833	354,558	927,075	278,837
101 年	1,157,952	353,530	911,915	278,413
101 年較 100 年 增減率%	-1.77	-0.29	-1.64	-0.15

(三)可支配所得

101 年新北市家庭可支配所得總額 1 兆 3,167 億元，較 100 年 1 兆 3,146 億元增加 0.16%；平均每戶可支配所得 91 萬 1,915 元，則較 100 年 92 萬 7,075 元減少 1.64%；剔除物價變動因素後，實質可支配所得總額為 1 兆 3,992 億元，較 100 年 1 兆 4,168 億元實質減少 1.24%；平均每戶實質可支配所得為 96 萬 9,092 元，實質減少 3.00%。

自 70 年至 101 年的 30 餘年間，以 97 年平均每戶可支配所得 97 萬 2,062 元最高，近 5 年來平均年增率為 0.07%，剔除物價變動因素後，平均每戶實質可支配所得 100 萬 4,819 亦最高（請參閱表 9）。

表 9 家庭可支配所得之變動

年別	按當年幣值計算			按 95 年幣值計算		
	總 額 (百萬元)	平均每戶 金 額 (元)	定基指數 95 年=100	總 額 (百萬元)	平均每戶 金 額 (元)	定基指數 95 年=100
70 年	173,234	323,309	34.76	259,604	484,503	52.09
75 年	235,314	357,730	38.46	309,584	470,635	50.60
80 年	498,451	609,887	65.57	578,384	707,690	76.09
85 年	799,880	830,516	89.29	805,519	836,371	89.92
90 年	1,032,205	896,186	96.35	996,240	864,961	92.99
95 年	1,182,017	930,130	100.00	1,182,017	930,130	100.00
96 年	1,180,606	912,968	98.15	1,185,943	917,095	98.60
97 年	1,285,537	972,062	104.51	1,328,858	1,004,819	108.03
98 年	1,250,315	922,690	99.20	1,282,769	946,640	101.78
99 年	1,243,078	893,859	96.10	1,300,019	934,803	100.50
100 年	1,314,612	927,075	99.67	1,416,760	999,111	107.42
101 年	1,316,670	911,915	98.04	1,399,224	969,092	104.19
101 年較 100 年 增減率%	<i>0.16</i>	<i>-1.64</i>	<i>-1.64</i>	<i>-1.24</i>	<i>-3.00</i>	<i>-3.00</i>

三、家庭所得分配與差距

(一)家庭所得分配之均衡分析

一般常用來衡量所得分配均衡與否之分析工具，包括洛倫滋曲線、吉尼係數與戶數 5 等分位法最高與最低級距之所得倍數。

1.洛倫滋曲線：

洛倫滋曲線(Lorenz Curve)係以圖示法說明家庭所得分配的狀況。101 年新北市家庭收支訪問調查之洛倫滋曲線如圖 3。



圖 3 101 年家庭所得分配不均等程度洛倫滋曲線

2. 吉尼係數：

吉尼係數衡量所得不均等程度，101 年新北市家庭可支配所得之吉尼係數為 0.2880，較 100 年之 0.2958 減少 0.0078。

3. 戶數 5 等分位法：

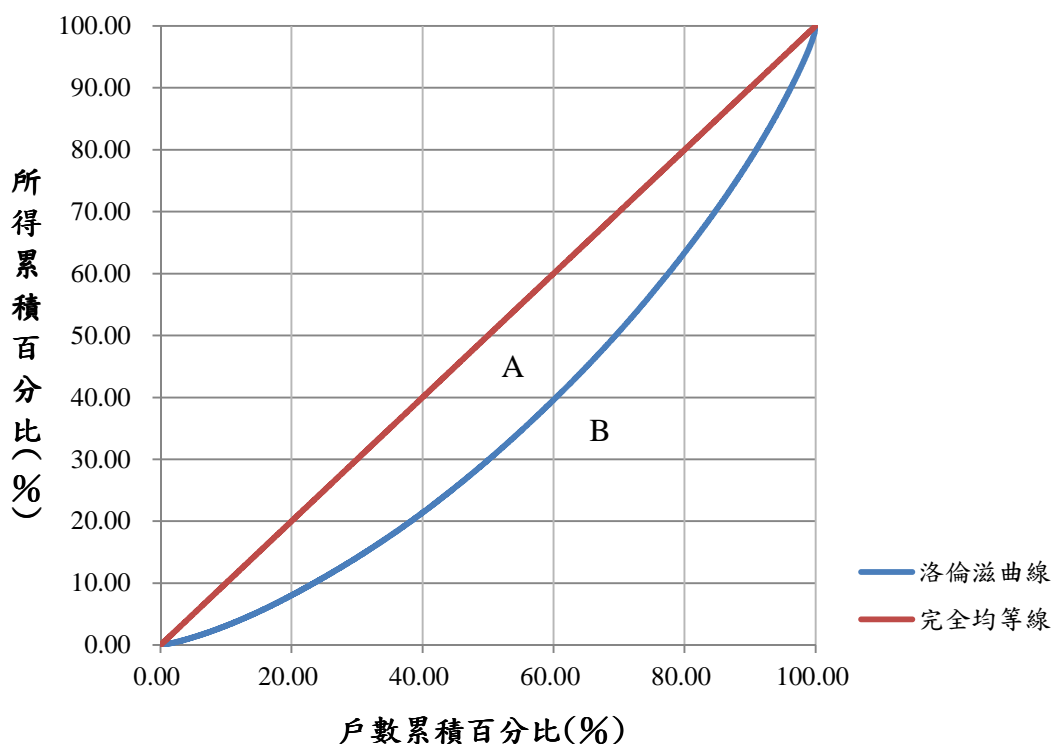
戶數 5 等分位法係將全市家庭依可支配所得自小而大排序後並分為 5 等分，使每一等分戶數相等，再計算第 5 分位組（最高所得組）所得較第 1 分位組（最低所得組）之倍數，以衡量所得不均衡程度。

若將家庭可支配所得按戶數 5 等分位組區分，101 年新北市最高所得組家庭的可支配所得占全市家庭 36.66%，最低所得組之比重為 8.03%，兩者所得差距倍數為 4.56 倍，較 100 年之 4.77 倍低 0.21 倍（請參閱表 10、圖 4）。

表 10 家庭可支配所得按戶數 5 等分位組分配之變動

年別	可支配所得按戶數 5 等分位組之分配 (%)					第 5 分位組 為第 1 分位 組之倍數	吉尼係數
	第 1 等分 (最低所得組)	第 2 等分	第 3 等分	第 4 等分	第 5 等分 (最高所得組)		
70 年	9.87	13.88	17.26	22.24	36.76	3.73	0.2669
75 年	9.39	13.94	17.62	22.74	36.30	3.87	0.2676
80 年	9.11	14.11	17.79	22.89	36.11	3.96	0.2689
85 年	8.32	13.83	17.78	23.04	37.02	4.45	0.2853
90 年	7.62	12.91	17.53	23.23	38.71	5.08	0.3123
95 年	7.53	13.19	17.67	23.79	37.81	5.02	0.3041
96 年	8.27	13.70	18.00	23.17	36.86	4.46	0.2832
97 年	8.21	13.93	18.05	23.33	36.49	4.45	0.2817
98 年	7.15	13.29	18.25	23.83	37.48	5.24	0.3029
99 年	8.16	13.51	17.99	23.44	36.90	4.52	0.2873
100 年	7.77	13.20	17.95	24.02	37.06	4.77	0.2958
101 年	8.03	13.33	18.19	23.78	36.66	4.56	0.2880



圖 4 歷年第 5 分位組為第 1 分位組之倍數及吉尼係數

(二) 10 區別戶數 5 等分位之家庭所得分配

新北市 29 個行政區中，由於幅員遼闊，依各行政區域人口分布狀況、經濟發展特性與地理區差異等因素，以 10 個區域陳示統計結果，考量各區地理環境差異，致城鄉發展程度不一，形成各區家庭所得分配亦不同。將全市約 144 萬餘戶中各戶家庭所得依高低順序排列，並分為 5 等分組，再將每一等分中之每一戶依其所屬區別分，俾瞭解新北市各區戶數所得 5 等分位法分配情形。

新北市平均每戶可支配所得按戶數 5 等分位，第 1 等分(最低所得組)為 36 萬 6,350 元，第 2 等分為 60 萬 7,822 元，第 3 等分為 82 萬 9,559 元，第 4 等分為 108 萬 4,472 元，第 5 等分(最高所得組)為 167 萬 1,370 元，第 5 等分位組為第 1 等分位組 4.56 倍；另以 10 區觀察，第 1 等分(最低所得組)以第二區 39 萬 8,411 元最高，第十區 31 萬 1,650 最低；第 2 等分以第三區 61 萬 6,110 元最高，第十區 58 萬 7,290 元最低；第 3 等分以第一區 83 萬 9,387 元最高，第十區 81 萬 3,026 元最低；第 4 等分以第六區 112 萬 2,144 元最高，第七區 106 萬 4,359 元最低；第 5 等分以第五區 178 萬 2,065 元最高，第三區 158 萬 121 元最低，分析第 5 等分位組為第 1 等分位組之倍數，以第十區 5.36 倍為最高，第八區 4.06 倍最低（請參閱表 11）。

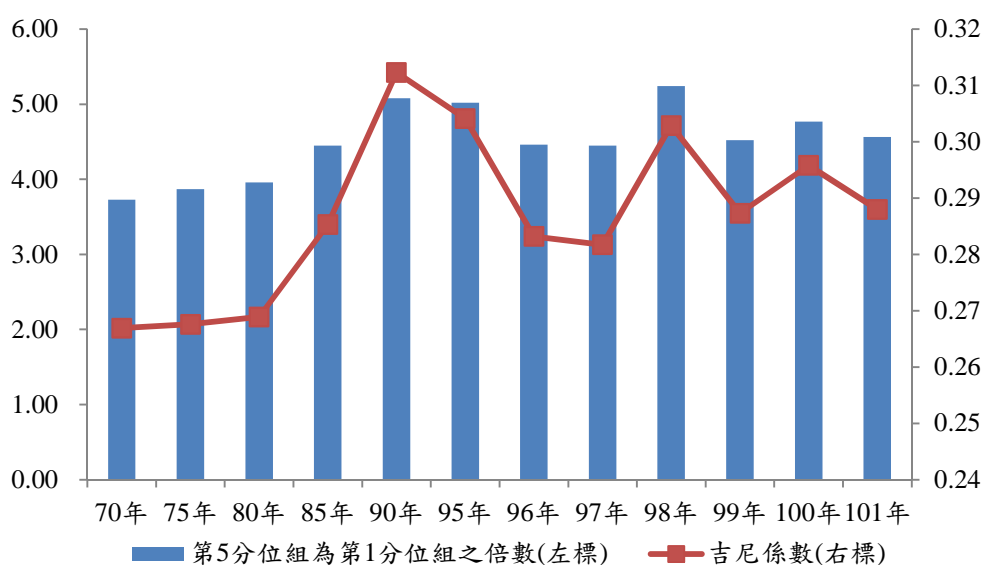
表 11 依 10 區別及平均每戶可支配所得按戶數 5 等分位

中華民國 101 年

地區別	依可支配所得按戶數 5 等分位(元)					第 5 分位組 為第 1 分位 組之倍數(倍)
	第 1 等分 (最低所得組)	第 2 等分	第 3 等分	第 4 等分	第 5 等分 (最高所得組)	
總計	366,350	607,822	829,559	1,084,472	1,671,370	4.56
第一區	346,294	602,274	839,387	1,101,845	1,628,340	4.70
第二區	398,411	615,152	831,706	1,096,275	1,706,059	4.28
第三區	383,979	616,110	829,176	1,067,949	1,580,121	4.12
第四區	362,356	606,899	829,540	1,073,464	1,639,205	4.52
第五區	360,910	594,699	831,527	1,079,706	1,782,065	4.94
第六區	352,300	603,855	825,670	1,122,144	1,722,022	4.89
第七區	363,573	615,296	828,484	1,064,359	1,657,440	4.56
第八區	395,125	606,584	819,924	1,072,439	1,603,051	4.06
第九區	363,244	613,779	818,184	1,092,484	1,687,599	4.65
第十區	311,650	587,290	813,026	1,111,934	1,671,991	5.36

(三)家庭所得按經濟戶長職業別區分

觀察 101 年新北市家庭戶數按經濟戶長職業別分布情形，以「技術員及助理專業人員」占 17.22% 最高，「其他」人員占 15.80% 次之；新北市平均每戶家庭所得總額為 115 萬 7,952 元，以「民意代表、主管及經理人員」195 萬 3,086 元最高，「專業人員」151 萬 9,230 元次之，「技術員及助理專業人員」141 萬 3,892 元居第三，上述三類職業之家庭所得總額皆逾新北市平均水準，「其他」人員 62 萬 7,249 元最低，「農林漁牧工作人員」89 萬 1,969 元次之（請參閱表 12）。

表 12 家庭所得按經濟戶長職業分

中華民國 101 年

經濟戶長職業別	戶數 分配比(%)	平均每戶 人口(人)	所得總額(元)		可支配所得(元)	
			平均每戶	平均每人	平均每戶	平均每人
平均	100.00	3.28	1,157,952	353,530	911,915	278,413
民意代表、主管及經理人員	4.03	3.61	1,953,086	540,869	1,478,715	409,502
專業人員	10.00	3.45	1,519,230	439,921	1,169,557	338,667
技術員及助理專業人員	17.22	3.47	1,413,892	406,978	1,100,167	316,675
事務支援人員	6.64	3.17	1,047,187	330,084	827,887	260,958
服務及銷售工作人員	15.40	3.37	1,067,616	316,402	855,454	253,525
農林漁牧工作人員	0.78	3.55	891,969	251,123	746,335	210,121
技藝有關工作人員	13.47	3.82	1,196,911	313,133	951,778	249,002
機械設備操作及組裝人員	12.16	3.67	1,146,085	312,176	904,974	246,501
基層技術工及勞力工	4.51	3.43	961,941	280,142	781,318	227,540
其他	15.80	1.98	627,249	317,197	506,333	256,050

四、消費支出與儲蓄

(一)消費支出

101 年新北市家庭消費支出總額 1 兆 708 億元，較 100 年 1 兆 577 億元增加 1.24%；平均每戶消費支出 74 萬 1,651 元，較 100 年 74 萬 5,901 元減少 0.57%。剔除物價變動因素後，家庭消費支出總額 1 兆 1,380 億元，較 100 年 1 兆 1,399 億元減少 0.17%，平均每戶實質消費支出為 78 萬 8,152 元，較 100 年 80 萬 3,859 元實質減少 1.95%，自 70 年至今，101 年新北市家庭實質消費支出總額首次減少，平均每戶消費支出減幅亦為歷年最高，顯示新北市家庭消費漸趨保守（請參閱表 13）。

表 13 家庭消費支出之變動

年別	按當年幣值計算			按 95 年幣值計算		
	總 額 (百萬元)	平均每戶 金 額 (元)	定基指數 95 年=100	總 額 (百萬元)	平均每戶 金 額 (元)	定基指數 95 年=100
70 年	123,383	230,272	30.79	184,899	345,080	46.14
75 年	174,254	264,905	35.42	229,252	348,514	46.60
80 年	357,243	437,110	58.45	414,532	507,206	67.82
85 年	620,775	644,552	86.18	625,152	649,095	86.79
90 年	798,258	693,068	92.67	770,445	668,920	89.44
95 年	950,401	747,871	100.00	950,401	747,871	100.00
96 年	971,319	751,125	100.44	975,710	754,520	100.89
97 年	993,466	751,211	100.45	1,026,944	776,526	103.83
98 年	1,015,775	749,608	100.23	1,042,141	769,065	102.83
99 年	1,005,254	722,847	96.65	1,051,301	755,958	101.08
100 年	1,057,703	745,901	99.74	1,139,889	803,859	107.49
101 年	1,070,833	741,651	99.17	1,137,973	788,152	105.39
101 年較 100 年 增減率%	1.24	-0.57	-0.57	-0.17	-1.95	-1.95

表 14 家庭儲蓄之變動

年別	按當年幣值計算			按 95 年幣值計算		
	總 額 (百萬元)	平均每戶 金 額 (元)	定基指數 95 年=100	總 額 (百萬元)	平均每戶 金 額 (元)	定基指數 95 年=100
70 年	49,851	93,037	51.05	74,705	139,423	76.50
75 年	61,060	92,825	50.93	80,331	122,122	67.00
80 年	141,208	172,777	94.80	163,853	200,484	110.00
85 年	179,104	185,964	102.03	180,367	187,275	102.75
90 年	233,947	203,119	111.45	225,796	196,042	107.56
95 年	231,616	182,259	100.00	231,616	182,259	100.00
96 年	209,287	161,843	88.80	210,233	162,574	89.20
97 年	292,072	220,851	121.17	301,914	228,293	125.26
98 年	234,539	173,082	94.96	240,627	177,575	97.43
99 年	237,823	171,011	93.83	248,717	178,844	98.13
100 年	256,909	181,174	99.40	276,871	195,252	107.13
101 年	245,837	170,265	93.42	261,251	180,940	99.28
101 年較 100 年 增減率%	-4.31	-6.02	-6.02	-5.64	-7.33	-7.33



圖5 平均每戶消費及儲蓄金額（按95年幣值計算）

(二)儲蓄

101年新北市家庭儲蓄總額2,458億元，較100年2,569億元減少4.31%；平均每戶儲蓄17萬265元，較100年18萬1,174元減少6.02%。剔除物價變動因素後，家庭儲蓄總額2,613億元，較100年2,769億元減少5.64%，平均每戶實質儲蓄為18萬940元，較100年19萬5,252元實質減少7.33%，101年新北市不僅家庭實質消費支出減少，實質儲蓄金額亦減少（請參閱表14、圖5）。

(三)消費支出型態

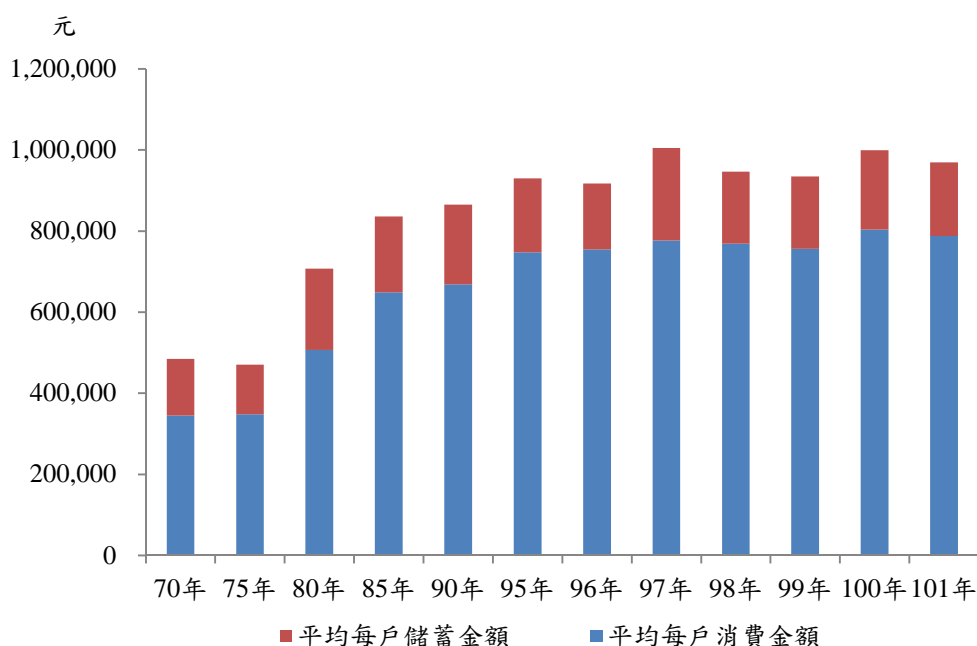
消費支出型態及結構呈現明顯轉變趨勢，自70至101年30餘年間，「食品及非酒精飲料」比重下降18.40個百分點，「衣著鞋襪及服飾用品」比重下降5.54個百分點，上述二項支出比重逐漸降低；「醫療保健」比重上升9.09個百分點，「休閒與文化」比重上升0.91個百分點，「餐廳及旅館」比重上升9.24個百分點，此三項支出比重持續增加，顯示市民注重生活品質，對於健康、教育及娛樂重視程度提高，隨家庭型態轉變與所得水準提高，從原本物質生活轉變為著重精神生活；另由於行動電話、電腦及網路的普及化，「通訊」支出相對提高，比重上升2.90個百分點（請參閱表15、圖6）。

表 15 消費支出型態分配比之變動

單位：%

年別	合計	食品及非酒精飲料	菸酒及檳榔	衣著鞋襪及服飾用品	住宅服務水電瓦斯及其他燃料	家具設備及家務維護	醫療保健	交通	通訊	休閒與文化	教育	餐廳及旅館	什項消費
70年	100.00	33.01	2.87	8.78	25.47	3.56	3.29	6.56	1.09	4.28	2.97	2.67	5.45
75年	100.00	31.30	2.53	5.96	25.37	3.00	4.54	6.89	1.14	4.41	4.05	5.44	5.37
80年	100.00	24.30	1.85	6.03	28.86	2.69	4.69	7.02	0.93	5.83	4.41	7.53	5.86
85年	100.00	17.79	1.37	4.74	28.66	2.95	7.95	8.53	1.34	5.49	5.12	9.11	6.95
90年	100.00	15.09	1.37	4.05	26.67	2.46	9.23	8.36	3.09	5.32	6.33	10.17	7.85
95年	100.00	13.49	1.50	4.31	25.88	2.17	12.09	8.59	3.46	4.89	5.89	9.71	8.01
96年	100.00	14.83	1.56	3.92	25.43	2.36	13.24	8.53	3.52	5.08	6.02	10.30	5.21
97年	100.00	14.17	1.34	3.79	25.69	2.30	13.61	8.47	3.50	4.73	6.16	10.81	5.43
98年	100.00	15.83	1.42	3.74	25.72	2.35	12.16	8.39	3.55	4.97	6.33	10.20	5.36
99年	100.00	15.02	1.31	3.76	26.83	2.24	12.06	7.79	3.48	5.11	6.39	11.05	4.97
100年	100.00	14.74	1.27	3.40	26.70	2.30	12.88	8.10	3.57	5.08	5.40	11.17	5.40
101年	100.00	14.61	1.27	3.24	26.19	2.27	12.38	8.87	3.99	5.19	4.95	11.91	5.14

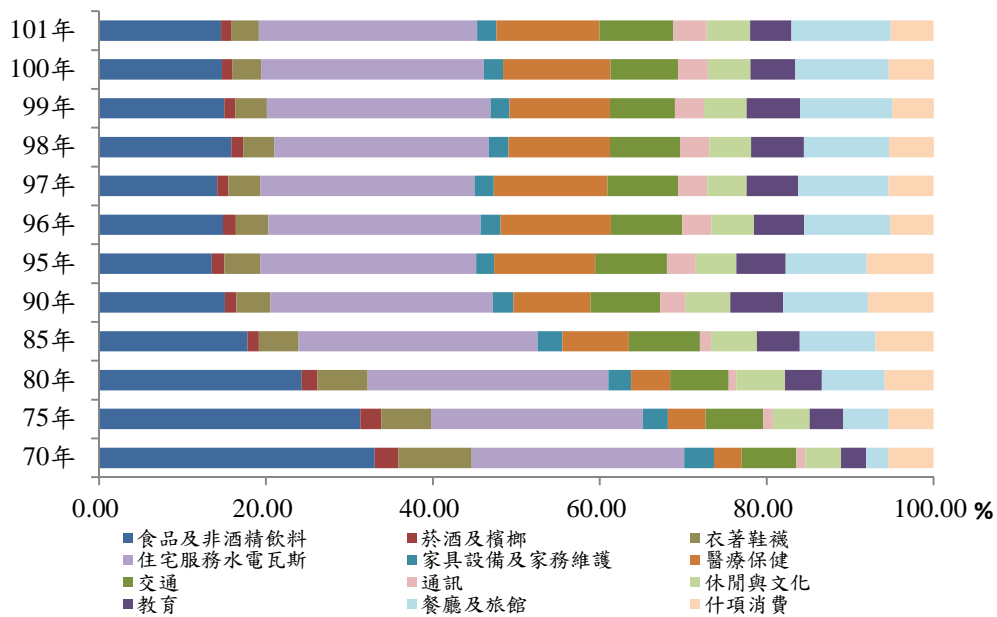

整體而言，101 年新北市家庭消費結構以「住宅服務、水電瓦斯及其他燃料」比重占 26.19% 最高、「食品及非酒精性飲料」14.61% 次之，「醫療保健」12.38% 居第三，依序為「餐廳及旅館」11.91%、「交通」8.87%、「休閒與文化」5.19%、「什項消費」5.14% 及「教育」4.95%，「菸酒及檳榔」比重最低占 1.27%（請參閱表 16）。

表 16 消費支出及其分配比
中華民國 101 年

項目	平均每戶(元)	分配比(%)
消費支出合計	741,651	100.00
食品及非酒精飲料	108,386	14.61
菸酒及檳榔	9,420	1.27
衣著鞋襪及服飾用品	24,033	3.24
住宅服務、水電瓦斯及其他燃料	194,242	26.19
家具設備及家務維護	16,822	2.27
醫療保健	91,803	12.38
交通	65,748	8.87
通訊	29,594	3.99
休閒與文化	38,463	5.19
教育	36,712	4.95
餐廳及旅館	88,341	11.91
什項消費	38,086	5.14

1.按可支配所得戶數 5 等分位法分

市民家庭消費支出依可支配所得高低戶數 5 等分位法分，第 1 等分位組(最低所得家庭)平均每戶全年消費金額為 41 萬 9,818 元；第 2 等分位組 57 萬 5,267 元；第 3 等分位組 73 萬 6,290 元；第 4 等分位組 85 萬 9,980 元；第 5 等分位組(最高所得家庭)平均每戶全年消費金額達 111 萬 6,897 元，最高第 5 等分位組消費金額為最低第 1 等分位組之 2.66 倍。

一般而言，當所得增加時，各項消費支出金額隨之提高。如「衣著鞋襪及服飾用品」、「交通」、「休閒與文化」、「教育」及「什項消費」等，以「住宅服務、水電瓦斯及其他燃料」及「食品及非酒精飲料」屬日常生活必要開銷，兩者第 1 等分位組比重合計 53.07%，第 5 等分位組比重合計僅 34.28%，最高與最低所得家庭差距 18.79 個百分點，餘消費支出項目比重皆以最高所得家庭較大，顯示所得愈高，家庭消費以休閒、娛樂及教育等支出為主，所得愈低，家庭消費以住宅及基本生活支出為大宗（請參閱表 17、圖 7）。

表 17 家庭消費型態按可支配所得戶數 5 等分位法分配

中華民國 101 年

項目	平均每戶全年消費金額(元)						百分比 (%)					
	計	戶數 5 等分位					計	戶數 5 等分位				
		1	2	3	4	5		1	2	3	4	5
消費支出合計	741,651	419,818	575,267	736,290	859,980	1,116,897	100.00	100.00	100.00	100.00	100.00	100.00
食品及非酒精飲料	108,386	70,260	91,108	113,747	122,090	144,725	14.61	16.74	15.84	15.45	14.20	12.96
菸酒及檳榔	9,420	5,101	7,800	9,231	10,213	14,755	1.27	1.21	1.36	1.25	1.19	1.32
衣著鞋襪	24,033	10,031	16,503	22,765	28,042	42,825	3.24	2.39	2.87	3.09	3.26	3.83
住宅服務水電瓦斯	194,242	152,504	178,138	193,385	209,091	238,090	26.19	36.33	30.97	26.26	24.31	21.32
家具設備及家務維護	16,822	8,026	11,775	15,458	19,407	29,444	2.27	1.91	2.05	2.10	2.26	2.64
醫療保健	91,803	47,652	68,205	88,784	106,309	148,064	12.38	11.35	11.86	12.06	12.36	13.26
交通	65,748	28,577	42,042	63,242	77,317	117,563	8.87	6.81	7.31	8.59	8.99	10.53
通訊	29,594	13,608	22,426	30,713	35,637	45,587	3.99	3.24	3.90	4.17	4.14	4.08
休閒與文化	38,463	17,298	25,167	34,496	44,510	70,844	5.19	4.12	4.37	4.69	5.18	6.34
教育	36,712	9,208	21,912	44,536	51,727	56,175	4.95	2.19	3.81	6.05	6.01	5.03
餐廳及旅館	88,341	41,558	64,989	87,203	108,181	139,773	11.91	9.90	11.30	11.84	12.58	12.51
什項消費	38,086	15,995	25,202	32,729	47,455	69,052	5.14	3.81	4.38	4.45	5.52	6.18



圖 7 101年家庭消費型態按可支配所得戶數5等分位分配

2.按經濟戶長職業別分

家庭的消費型態隨經濟戶長職業不同而異，觀察各項消費支出結構與其職業關係，食品、飲料及菸草支出以「農、林、漁、牧及有關工作者」比重 21.82%最高，「民意代表、主管及經理人員」12.85%最低，二者相差 8.97 個百分點；衣著及鞋襪類支出以「專業人員」比重 3.58%最高，「其他」2.49%最低；家具設備及家務維護支出以「民

意代表、主管及經理人員」比重 2.74%最高；醫療保健支出以「其他」16.60%最高，「民意代表、主管及經理人員」9.96%最低；運輸交通與通訊支出以「民意代表、主管及經理人員」16.82%最高，「其他」8.38%最低，二者相差 8.44 個百分點；休閒、文化與教育消費支出方面以「民意代表、主管及經理人員」比重 13.67%最高，「其他」6.58%為最低。整體而言，不論經濟戶長職業，「住宅服務水電瓦斯」消費支出金額比重皆逾二成，平均每戶消費支出愈高者，愈著重生活品質提升，如運輸交通及通訊及休閒文化與教育；平均每戶消費支出愈低者，偏向基本物質生活之滿足如住宅及醫療保健（請參閱表 18）。

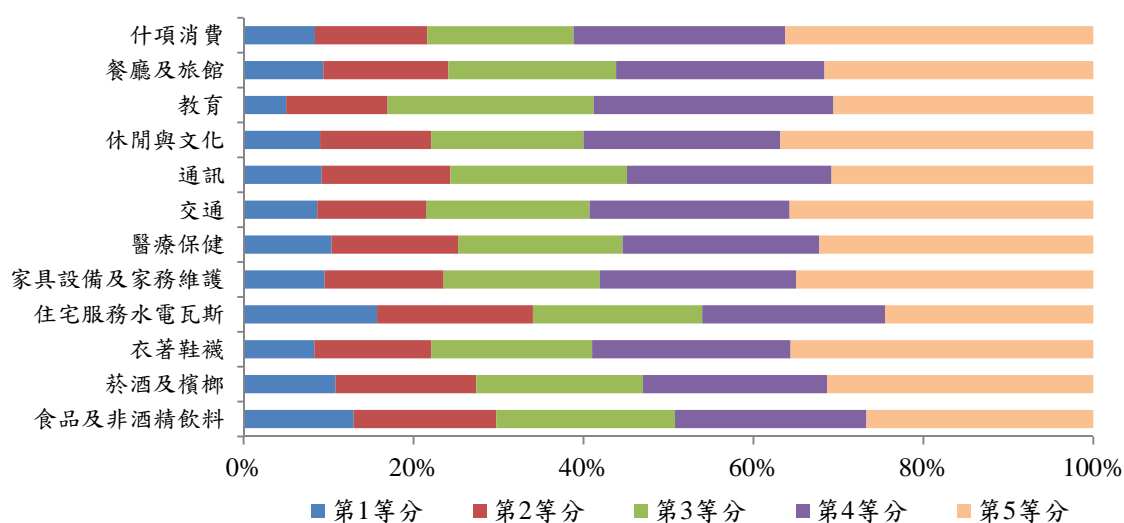
表 18 家庭消費支出型態按經濟戶長職業別分
中華民國 101 年

經濟戶長職業別	平均每戶消費支出(元)	百分比(%)								
		食品飲料及菸草	衣著鞋襪	住宅服務水電瓦斯	家具設備及家務維護	醫療保健	運輸交通與通訊	休閒文化與教育	餐廳及旅館	什項消費
總計	741,651	15.88	3.24	26.19	2.27	12.38	12.86	10.14	11.91	5.14
民意代表、主管及經理人員	1,069,768	12.85	3.48	23.78	2.74	9.96	16.82	13.67	11.31	5.39
專業人員	884,447	13.84	3.58	24.32	2.70	11.49	13.28	12.40	12.32	6.07
技術員及助理專業人員	863,533	14.55	3.56	24.71	2.24	11.94	13.95	10.71	12.43	5.91
事務支援人員	713,860	15.27	3.27	26.29	2.23	12.91	14.50	8.47	11.48	5.59
服務及銷售工作人員	694,072	16.54	3.13	27.28	2.00	12.03	11.64	9.97	12.73	4.67
農、林、漁、牧及有關工作者	636,794	21.82	3.05	22.06	2.27	13.85	10.51	8.69	10.35	7.40
技藝有關工作人員	777,473	17.70	3.22	24.15	2.08	11.70	13.53	10.71	12.66	4.24
機械設備操作及組裝人員	729,729	17.58	3.07	25.14	2.22	12.31	12.96	9.44	13.04	4.25
基層技術工及勞力工	641,665	19.47	3.22	26.02	1.95	12.16	11.76	8.45	12.88	4.09
其他	505,182	15.83	2.49	34.96	2.38	16.60	8.38	6.58	7.50	5.28

(四)非消費支出

歷年家庭非消費支出中以「經常移轉支出」為主，其中「社會保險」占非消費支出之比重呈現逐年遞增的趨勢，70 年比重僅 22.36%，80 年 27.37%，90 年 36.07%，100 年 56.99%，101 年達 59.83%，「利息支出」比重則逐年下滑。101 年家庭非消費支出中，「利息支出」比重占 6.55%，「經常移轉支出」比重 93.45%，包括對私人支出 20.16%，對政府支出 12.86%，社會保險支出 59.83%，對國外支出 0.61%（請參閱表 19）。

表 19 家庭非消費支出之變動

單位：%

年別	利息支出	經常移轉支出				
		計	對私人	對政府	社會保險	對國外
70 年	13.83	86.17	36.57	27.19	22.36	0.06
75 年	12.10	87.90	35.96	25.39	26.43	0.11
80 年	16.27	83.73	32.88	21.91	27.37	1.57
85 年	28.02	71.98	19.87	13.77	37.45	0.89
90 年	26.25	73.75	23.10	13.84	36.07	0.74
95 年	12.55	87.45	26.37	19.30	41.30	0.48
96 年	10.05	89.95	26.54	16.78	45.87	0.76
97 年	9.17	90.83	26.50	16.45	47.02	0.86
98 年	7.94	92.06	23.42	15.77	52.01	0.86
99 年	7.11	92.89	21.07	14.13	57.23	0.45
100 年	7.36	92.64	22.02	13.24	56.99	0.39
101 年	6.55	93.45	20.16	12.86	59.83	0.61

(五)平均消費傾向與儲蓄傾向

1.按所得高低別分

觀察家庭平均消費傾向，101 年新北市家庭平均消費傾向 81.33%，若依可支配所得戶數 5 等分位組分，第 1 等分位組平均消費傾向高達 114.59%，係因所得水準較低家庭大部分所得皆須購買生活必需品所致，其餘各組家庭平均消費傾向，隨所得水準提高而逐漸下降。家庭平均每戶儲蓄 17 萬 265 元，第 1 等分位組平均每戶儲蓄-5 萬 3,467 元，平均儲蓄傾向-14.59%，第 5 等分位組平均每戶儲蓄 55 萬 4,473 元，平均儲蓄傾向為 33.17%，顯示家庭所得愈高，低消費傾向且高儲蓄傾向（請參閱表 20）。

表 20 家庭平均消費傾向與儲蓄傾向按可支配所得戶數 5 等分組別

中華民國 101 年

戶數 5 等分組別	平均每戶 可支配所得 (元) ①	平均每戶 消費支出 (元) ②	平均 每戶儲蓄 (元) ③	平均 消費傾向 (%) ② / ①	平均 儲蓄傾向 (%) ③ / ①
總平均	911,915	741,651	170,265	81.33	18.67
第 1 等分位組	366,350	419,818	-53,467	114.59	-14.59
第 2 等分位組	607,822	575,267	32,554	94.64	5.36
第 3 等分位組	829,559	736,290	93,269	88.76	11.24
第 4 等分位組	1,084,472	859,980	224,492	79.30	20.70
第 5 等分位組	1,671,370	1,116,897	554,473	66.83	33.17

2.按經濟戶長職業別分

各類家庭平均消費傾向與儲蓄傾向呈現高低不同，其主要原因係各類家庭所得水準及社會經濟特性不同，如行業與職業類別、教育程度、家庭人口、年齡、性別與個人慾望滿足程度等。

觀察經濟戶長職業別，平均消費傾向以「其他人員」99.77%最高（即每百元可支配所得中有 99.77 元消費，0.23 元為儲蓄），「事務支援人員」86.23%次之，「民意代表、主管及經理人員」72.34%最低，餘各職業介於 75%~86%間。

平均儲蓄傾向以「民意代表、主管及經理人員」27.66%最高，平均每戶儲蓄 40 萬 8,947 元，「專業人員」24.38%次之，平均每戶儲蓄 28 萬 5,110 元，「其他人員」0.23 %最低，其餘各職業介於 10%~22%間，顯示經濟戶長職業愈高，低消費傾向且高儲蓄傾向（請參閱表 21）。

表 21 家庭平均消費傾向與平均儲蓄傾向按經濟戶長職業別分

中華民國 101 年

經濟戶長職業別	平均每戶 可支配所得 (元)	平均每戶 消費支出 (元)	平均 每戶儲蓄 (元)	平均 消費傾向 (%)	平均 儲蓄傾向 (%)
總平均	911,915	741,651	170,265	81.33	18.67
民意代表、主管及經理人員	1,478,715	1,069,768	408,947	72.34	27.66
專業人員	1,169,557	884,447	285,110	75.62	24.38
技術員及助理專業人員	1,100,167	863,533	236,634	78.49	21.51
事務支援人員	827,887	713,860	114,027	86.23	13.77
服務及銷售工作人員	855,454	694,072	161,382	81.13	18.87
農林漁牧工作人員	746,335	636,794	109,541	85.32	14.68
技藝有關工作人員	951,778	777,473	174,305	81.69	18.31
機械設備操作及組裝人員	904,974	729,729	175,245	80.64	19.36
基層技術工及勞力工	781,318	641,665	139,654	82.13	17.87
其他	506,333	505,182	1,152	99.77	0.23

3.按 10 區別分

平均每戶可支配所得以第二區 102 萬 5,614 元最高，第一區 95 萬 5,540 元次之，第三區 90 萬 5,360 元居第三，最低為第四區 83 萬 1,460 元；平均每戶消費支出以第二區達 81 萬 7,192 元最高，第一區 79 萬 7,402 元次之，第九區 73 萬 3,279 元居第三，最低為第十區僅 68 萬 71 元。

平均消費傾向以第四區 85.85%最高，第九區 84.41%次之，第一區 83.45%居第三；最低為第七區僅 77.58%。整體觀之，第四區(三重區、蘆洲區)平均每戶可支配所得雖最

低，平均消費傾向 85.85% 屬於 10 區中最高者，顯示該區所得低，但高消費傾向（請參閱表 22）。

表 22 家庭收支按 10 區別分
中華民國 101 年

地區別	平均每戶 可支配所得 (元)	平均每戶 消費支出 (元)	平均每戶 儲蓄 (元)	平均 消費傾向 (%)	平均 儲蓄傾向 (%)
總平均	911,915	741,651	170,265	81.33	18.67
第一區	955,540	797,402	158,138	83.45	16.55
第二區	1,025,614	817,192	208,423	79.68	20.32
第三區	905,360	729,369	175,990	80.56	19.44
第四區	831,460	713,778	117,682	85.85	14.15
第五區	887,745	717,184	170,560	80.79	19.21
第六區	855,681	691,536	164,145	80.82	19.18
第七區	890,520	690,884	199,636	77.58	22.42
第八區	892,091	696,086	196,005	78.03	21.97
第九區	868,677	733,279	135,398	84.41	15.59
第十區	855,411	680,071	175,340	79.50	20.50

五、住宅與家庭現代化設備

(一)住宅所有權屬概況

觀察歷年家庭住宅權屬，新北市家庭擁有自有住宅比重 70 年為 73.51%，80 年 78.09%，90 年 83.94%，95 年 88.43% 最高，101 年 83.59%，自 98 年到 101 年其比重略為下降，顯示房價高漲，一般市民較難擁有自己的住宅。歷年住宅用途以專用住宅為主，介於 92 至 97%，併用住宅介於 3 至 8%；觀察建築外觀式樣，歷年平房比重有下降趨勢，高樓層比重呈現上升趨勢，顯示新北市高樓層建築漸趨增加，但仍以傳統居住「四到五層樓」52.99% 比重最大；101 年平均每戶建坪 31.5 坪，平均每戶建坪歷年呈現微幅上升，但均未逾 34 坪，顯示新北市居住空間仍以坪數適中為主（請參閱表 23）。

表 23 家庭住宅及建築式樣之變動

年別	自有住宅率	住宅用途(%)		建築外觀式樣(%)				平均每戶建坪(坪)
		專用	併用	平房	二~三層樓	四~五層樓	六層樓以上	
70年	73.51	92.44	7.46	23.78	30.13	45.76	0.32	26.08
75年	76.05	93.09	6.88	13.40	22.12	63.53	0.95	28.31
80年	78.09	94.94	4.91	9.53	17.87	68.89	3.71	30.41
85年	81.94	96.10	3.90	6.91	14.85	61.76	16.48	30.72
90年	83.94	96.47	3.53	4.54	12.93	53.94	28.59	33.12
95年	88.43	96.12	3.88	3.58	13.76	47.75	34.91	31.88
96年	85.56	96.88	3.12	3.44	15.04	52.36	29.17	32.14
97年	86.40	96.72	3.28	3.16	14.02	50.43	32.39	32.16
98年	87.46	95.91	4.09	4.04	17.94	49.91	28.11	32.24
99年	84.03	96.90	3.10	2.73	14.20	49.99	33.08	30.82
100年	83.84	95.85	4.15	4.00	14.55	49.15	32.30	32.19
101年	83.59	96.39	3.61	3.34	13.83	52.99	29.83	31.50

說明：99年起「自有住宅」由「房屋所有權屬戶內成員之任何一人或其直系親屬者」修訂為「戶內經常居住成員所擁有」。



圖8 自有住宅率之變動

(二)家庭現代化設備

隨經濟發展及科技日新月異，生活水準提升，家庭現代化設備日益普遍，觀察新北市普及率情形，「彩色電視機」99.55%、「有線電視頻道設備」90.51%、「電話機」97.22%、「行動電話」95.93%、「冷暖氣機」95.84%、「洗衣機」99.23%及「熱水器」99.78%，上述比率均逾九成；交通工具中「汽車」普及率 47.65%，每百戶擁有 50.77 輛，「機車」普及率 80.38%，每百戶擁有 141.29 輛，顯示每百戶機車使用數約於汽車之三倍；受資訊科技蓬勃發展，電腦及網路大眾化影響，「家用電腦」普及率高達 80.77 %，「連網」亦達 80.40%，顯示新北市逾八成已具備家庭資訊化設備（請參閱表 24）。

自 70 年至 101 年間家庭現代化設備普及率愈來愈高，自 97 年至 101 年以「連網比率」增加 4.43 個百分點最多；觀察高所得組與低所得組，以「數位相機」差距 54.91 個百分點最多；「家用汽車」差距 53.74 個百分點次之，「彩色電視機」差距 1.43 個百分

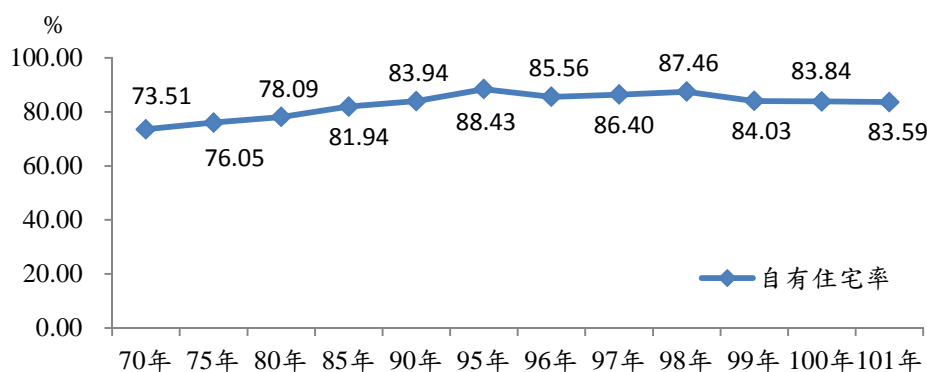
點最少（請參閱表 25）。

表 24 家庭現代化設備概況

中華民國 101 年

項目	普及率 (%)	每百戶擁有數 (台,輛,份)	項目	普及率 (%)	每百戶擁有數 (台,輛,份)
彩色電視機	99.55	153.25	汽車	47.65	50.77
一般彩色電視機	52.09	65.35	機車	80.38	141.29
液晶、電漿電視	66.41	87.90	電磁爐	51.11	51.60
數位影音光碟機	43.46	46.33	冷暖氣機	95.84	225.80
攝影機	7.41	7.53	除濕機	45.99	52.03
音響	34.28	34.76	洗衣機	99.23	99.96
鋼琴(含電子琴)	6.06	6.10	烘衣機	17.71	17.84
數位相機	61.13	71.01	空氣清淨機	11.21	12.21
電視遊樂器	11.44	12.12	濾水器	38.74	39.10
有線電視頻道設備 (含多媒體隨選視訊)	90.51	92.50	吸塵器	40.78	41.91
家用電腦	80.77	114.86	熱水器	99.78	101.47
電話機	97.22	106.83	開飲機	54.08	54.76
行動電話	95.93	253.65	微波爐	49.91	50.04
連網(使用電腦或其他設備)	80.40	-	報紙	12.41	12.84
			期刊雜誌	5.68	6.78

表 25 家庭主要設備之普及率變動情形

單位：%

年別	彩色電視機	電話機	冷暖氣機	除濕機	有線電視頻道設備	家用汽車	行動電話	數位相機	家用電腦	連網比率
70年	86.79	74.09	26.70	-	-	7.41	-	-	-	-
75年	96.05	88.61	29.28	-	-	11.22	-	-	3.75	-
80年	99.63	97.46	65.03	-	-	32.62	-	-	11.87	-
85年	99.80	98.47	83.27	25.48	64.46	45.73	-	-	25.96	-
90年	99.68	98.66	89.82	37.72	78.43	47.98	84.77	-	57.33	45.82
95年	99.66	98.49	95.60	44.02	88.24	48.92	91.98	54.67	73.68	68.01
96年	99.61	98.20	94.37	43.62	90.09	49.95	93.57	59.41	75.73	71.72
97年	99.93	96.99	95.24	43.09	91.91	51.53	95.37	59.61	78.92	75.97
98年	99.86	97.67	95.30	42.71	90.69	52.35	95.14	60.83	81.06	77.56
99年	99.81	97.89	96.19	43.50	91.35	47.22	95.70	63.10	79.95	77.43
100年	99.80	97.69	94.13	43.08	90.83	49.20	95.53	61.96	79.01	76.98
101年	99.55	97.22	95.84	45.99	90.51	47.65	95.93	61.13	80.77	80.40
低所得組	98.37	93.58	89.32	29.12	82.65	20.75	84.57	29.56	47.51	46.71
高所得組	99.79	99.23	99.21	61.46	93.03	74.49	100	84.47	96.81	97.21

說明：1.97年起有線電視頻道設備含多媒體隨選視訊設備。

2.連網比率自97年起為使用電腦或其他設備連網，97年以前為僅使用電腦連網之普及率。

六、所得收入者特性分析

新北市所得收入者人數 250 萬 1,306 人，平均每人所得收入 59 萬 3,540 元，以「45～54 歲」70 萬 4,378 元最多，「40～44 歲」68 萬 8,036 元次之。若觀察按教育程度，所得收入者人數以「大學」學歷 22.29% 最多，平均每人所得收入以「研究所及以上」93 萬 1,526 元最多，「大學」67 萬 4,693 元次之；顯示教育程度愈高，平均每戶所得收入及可支配所得亦愈高（請參閱表 26）。

表 26 所得收入者平均每人所得按年齡、教育程度別分

中華民國 101 年				
	所得收入者		所得收入 (元)	可支配所得 (元)
	人數(人)	分配比(%)		
總計	2,501,306	100.00	593,540	496,081
按年齡組別分				
未滿 30 歲	398,901	15.95	431,764	372,591
30～34 歲	306,342	12.25	581,355	485,392
35～39 歲	310,300	12.41	643,803	523,206
40～44 歲	264,570	10.58	688,036	553,463
45～54 歲	558,857	22.34	704,378	577,776
55～64 歲	391,570	15.65	610,933	515,205
65 歲以上	270,765	10.82	441,804	406,675
按教育程度別分				
國小及以下	313,312	12.53	406,311	360,405
國中	376,189	15.04	540,812	455,360
高中	263,253	10.52	549,272	460,879
高職	541,334	21.64	570,147	475,952
專科	342,473	13.69	655,800	539,884
大學	557,494	22.29	674,693	559,463
研究所及以上	107,251	4.29	931,526	753,926

觀察所得收入者性別分配，男性占 56.36%，女性占 43.64%；平均每人所得收入男性 66 萬 5,891 元高於女性 50 萬 94 元，平均每人可支配所得男性 55 萬 1,546 元高於女性 42 萬 4,444 元；按經濟戶長行業別分，「工業」占 30.47% 比重最高，「無業者」15.22% 次之，平均每人所得收入以「公共行政及國防」達 88 萬 4,648 元最高，「教育服務業」78 萬 2,092 元次之，「無業者」43 萬 1,663 元最低（請參閱表 27）。

表 27 所得收入者平均每人所得按性別、經濟戶長行業別分

中華民國 101 年

	所得收入者		所得收入 (元)	可支配所得 (元)
	人數(人)	分配比(%)		
總計	2,501,306	100.00	593,540	496,081
按性別分				
男	1,409,783	56.36	665,891	551,546
女	1,091,523	43.64	500,094	424,444
按經濟戶長行業別分				
農業	14,140	0.57	503,312	444,857
工業	762,212	30.47	634,677	520,123
批發及零售業	372,568	14.89	574,876	481,837
運輸及倉儲業	118,120	4.72	606,453	504,340
住宿及餐飲業	132,151	5.28	487,591	414,667
資訊及通訊傳播業	69,895	2.79	758,859	597,977
金融及保險業	84,312	3.37	725,617	590,049
不動產業	20,196	0.81	632,733	519,547
專業、科學及技術服務業	77,214	3.09	668,224	544,657
支援服務業	102,517	4.10	478,654	398,201
公共行政及國防	75,249	3.01	884,648	725,355
教育服務業	83,891	3.35	782,092	648,808
醫療保健及社會工作服務業	64,287	2.57	686,988	578,617
藝術、娛樂及休閒服務業	11,497	0.46	500,651	426,575
其他服務業	132,439	5.29	524,300	443,711
無業者	380,619	15.22	431,663	392,613

參、統計表

III Statistical Tables

表1 家庭收支按行政區別分

	民國101年		
	總計 Grand Total	第一區 Region 1 (板橋區) (Banqiao District)	第二區 Region 2 (中和、永和區) (Zhonghe, Yonghe District)
家庭戶數	1,443,851	200,280	248,833
平均每戶人數	3.28	3.34	3.37
平均每戶成年人數	2.62	2.73	2.78
平均每戶就業人數	1.51	1.57	1.51
平均每戶所得收入者人數	1.73	1.83	1.79
一、所得收入總計	1,590,241,233	230,958,610	306,155,959
1.受僱人員報酬	993,461,335	145,623,837	196,061,494
(1)本業薪資	768,370,527	115,196,957	143,342,426
(2)兼業薪資	42,996,449	2,998,006	15,691,624
(3)其他收入	182,094,360	27,428,874	37,027,443
2.產業主所得	161,120,861	18,564,176	25,088,273
3.財產所得收入	53,410,741	8,897,276	13,201,180
4.自用住宅設算租金收入	111,114,216	16,496,555	22,761,708
5.經常移轉收入	271,064,952	41,358,876	49,041,631
(1)從私人	78,663,534	13,964,367	13,782,361
(2)從政府	62,296,862	8,608,817	11,010,908
(3)社會保險受益	127,433,486	18,781,106	23,415,505
(4)從企業	1,571,488	4,585	143,622
(5)從國外	1,099,583	-	689,235
6.雜項收入	69,128	17,890	1,673
二、非消費支出	273,571,520	39,582,984	50,949,266
1.利息支出	17,912,565	2,251,427	3,298,706
2.經常移轉支出	255,658,955	37,331,557	47,650,560
(1)對私人	55,138,459	8,589,338	9,759,442
(2)對政府	35,192,299	5,304,581	6,924,785
(3)社會保險	163,667,134	23,404,190	30,152,333
(4)對國外	1,661,062	33,449	814,001

Table 1 Total Family Income & Expenditure by District in New Taipei City

2012

Unit:NT\$1,000

第三區 Region3 (樹林、鶯歌、三峽、土城區) (Shulin, Yingge, Sanxia, Tucheng District)	第四區 Region 4 (三重、蘆洲區) (Sanchong, Luzhou District)	第五區 Region 5 (新莊區) (Xinzhuang District)	
212,658	210,124	140,660	No. of households
3.41	3.30	3.25	No. of persons per household
2.68	2.69	2.52	No. of adults per household
1.65	1.51	1.57	No. of persons employed per household
1.83	1.67	1.70	No. of income recipients per household
234,223,925	210,708,794	150,390,724	A.Total receipts
156,613,974	123,257,679	90,978,258	1.Compensation of employees
122,066,229	99,089,520	74,142,613	(1)Full time payroll
6,694,964	1,962,552	1,038,342	(2)Part time payroll
27,852,781	22,205,607	15,797,303	(3)Other receipts or subsidies
21,313,082	27,418,494	20,986,935	2.Entrepreneurial income
5,093,275	5,520,328	3,169,283	3. Property income
14,024,410	15,281,691	11,261,860	4.Imputed rent income
37,179,184	39,228,236	23,989,471	5.Current transfer receipts
8,812,239	10,808,410	7,319,755	(1)From individuals
8,659,062	8,680,998	5,054,856	(2)From government
18,409,452	19,690,045	11,591,229	(3)Benefit of social insurance
888,084	48,783	23,632	(4)From enterprises
410,348	-	-	(5)From abroad
-	2,366	4,918	6.Miscellaneous receipts
41,691,970	35,999,064	25,520,568	B.Nonconsumption expenditures
3,040,063	2,426,263	2,447,382	1.Interest
38,651,907	33,572,801	23,073,187	2.Current transfer expenditures
8,719,397	7,069,964	4,140,927	(1)To private
4,957,370	3,938,485	3,216,772	(2)To government
24,745,771	22,542,954	15,709,867	(3)Social insurance
229,370	21,398	5,621	(4)To abroad

表1 家庭收支按行政區別分(續1)

	民國101年		
	第六區 Region 6 (汐止區) (Xizhi District)	第七區 Region 7 (新店區) (Xindian District)	第八區 Region 8 (五股、泰山、林口、八里區) (Wugu, Taishan, Linkou, Bali District)
家庭戶數	80,885	118,475	100,611
平均每戶人數	3.23	2.86	3.22
平均每戶成年人數	2.48	2.37	2.47
平均每戶就業人數	1.52	1.20	1.56
平均每戶所得收入者人數	1.71	1.57	1.73
一、所得收入總計	86,882,911	126,919,882	107,975,664
1.受僱人員報酬	56,150,505	81,272,861	69,839,282
(1)本業薪資	45,064,032	56,420,628	54,902,571
(2)兼業薪資	588,505	9,394,350	1,794,739
(3)其他收入	10,497,968	15,457,882	13,141,971
2.產業主所得	6,960,485	9,342,173	12,821,285
3.財產所得收入	2,097,316	6,568,230	2,421,966
4.自用住宅設算租金收入	5,576,974	10,752,720	7,017,469
5.經常移轉收入	16,097,632	18,976,144	15,871,514
(1)從私人	5,239,765	5,792,979	4,505,622
(2)從政府	3,737,238	4,571,054	4,119,829
(3)社會保險受益	7,040,370	8,612,112	7,246,063
(4)從企業	80,259	-	-
(5)從國外	-	-	-
6.雜項收入	-	7,754	4,149
二、非消費支出	17,671,167	21,415,501	18,221,451
1.利息支出	1,515,334	1,214,004	964,325
2.經常移轉支出	16,155,833	20,201,497	17,257,126
(1)對私人	4,011,124	4,813,847	3,375,421
(2)對政府	2,058,016	3,054,417	2,252,781
(3)社會保險	10,081,145	12,322,364	11,626,758
(4)對國外	5,549	10,870	2,166

Table 1 Total Family Income & Expenditure by District in New Taipei City(Cont.1)

2012		Unit:NT\$1,000
第九區 Region 9 (淡水、三芝、石門、金山、萬里區) (Tamsui , Sanzhi, Shimen, Jinshan, Wanli District)	第十區 Region 10 (瑞芳、深坑、石碇、坪林、平溪、雙溪、貢寮、烏來區) (Ruifang, Shengkeng, Shiding, Pinglin, Pingxi, Shuangxi, Gongliao, Wulai District)	
88,072	43,253	No. of households
3.22	3.19	No. of persons per household
2.53	2.46	No. of adults per household
1.43	1.26	No. of persons employed per household
1.69	1.52	No. of income recipients per household
91,478,550	44,546,213	A.Total receipts
50,822,881	22,840,566	1.Compensation of employees
40,394,915	17,750,635	(1)Full time payroll
1,709,157	1,124,210	(2)Part time payroll
8,718,809	3,965,722	(3)Other receipts or subsidies
12,487,812	6,138,147	2.Entrepreneurial income
2,674,353	3,767,534	3. Property income
5,589,547	2,351,282	4.Imputed rent income
19,885,923	9,436,341	5.Current transfer receipts
6,181,268	2,256,768	(1)From individuals
4,705,206	3,148,894	(2)From government
8,677,186	3,970,419	(3)Benefit of social insurance
322,263	60,260	(4)From enterprises
-	-	(5)From abroad
18,034	12,343	6.Miscellaneous receipts
14,972,433	7,547,116	B.Nonconsumption expenditures
606,563	148,498	1.Interest
14,365,870	7,398,617	2.Current transfer expenditures
3,011,902	1,647,097	(1)To private
2,436,176	1,048,918	(2)To government
8,904,112	4,177,641	(3)Social insurance
13,679	524,961	(4)To abroad

表1 家庭收支按行政區別分(續2)

	民國101年		
	總計 Grand Total	第一區 Region 1 (板橋區) (Banqiao District)	第二區 Region 2 (中和、永和區) (Zhonghe, Yonghe District)
三、消費支出	1,070,832,968	159,703,649	203,344,231
1.食品及非酒精飲料	156,493,344	23,609,248	28,913,298
2.菸酒及檳榔	13,601,070	1,879,467	2,047,416
3.衣著鞋襪及服飾用品	34,700,382	5,946,305	6,289,898
4.住宅服務、水電瓦斯及其他燃料	280,455,798	41,502,605	56,497,170
(1)房地租及水費	247,324,497	36,833,576	50,761,274
(2)電費及燃料	33,131,301	4,669,029	5,735,896
5.家具設備及家務維護	24,288,543	3,745,064	4,508,427
6.醫療保健	132,549,701	20,409,899	24,983,408
7.交通	94,930,588	13,685,674	15,650,650
(1)個人交通工具之購置	10,152,768	1,614,597	876,376
(2)個人交通設備使用管理及保養費	60,175,907	8,482,712	9,487,891
(3)乘交通設備及其他交通服務	20,129,566	2,853,966	4,511,309
(4)汽、機車保險費	4,472,348	734,399	775,075
8.通訊	42,729,786	6,305,526	7,739,109
9.休閒與文化	55,535,097	8,295,753	11,003,251
(1)套裝旅遊(不含自助旅遊)	20,178,898	2,882,580	4,634,035
(2)娛樂消遣及文化服務	15,534,682	2,314,025	2,710,175
(3)書報雜誌文具	8,350,273	1,157,445	1,575,079
(4)教育消遣康樂器材及其附屬品	11,471,244	1,941,703	2,083,962
10.教育	53,006,178	7,253,519	9,652,508
11.餐廳及旅館	127,551,282	18,624,431	24,766,494
12.什項消費	54,991,200	8,446,157	11,292,602
可支配所得	1,316,669,713	191,375,626	255,206,694
最終消費支出	1,070,832,968	159,703,649	203,344,231
儲蓄	245,836,745	31,671,977	51,862,463
所得總額	1,671,910,857	244,141,735	323,113,882

Table 1 Total Family Income & Expenditure by District in New Taipei City(Cont.2)

2012			Unit:NT\$1,000
第三區 Region3 (樹林、鶯歌、三峽、土城區) (Shulin, Yingge, Sanxia, Tucheng District)	第四區 Region 4 (三重、蘆洲區) (Sanhong, Luzhou District)	第五區 Region 5 (新莊區) (Xinzhuang District)	
155,106,225	149,981,853	100,879,165	C.Consumption expenditures
24,139,474	21,904,114	13,286,852	1.Food and non-alcoholic beverages
1,908,950	2,248,810	1,388,494	2.Tobacco,alcoholic beverages and betel nuts
5,242,967	4,415,769	2,842,427	3.Clothing and footwear
38,031,588	38,073,532	27,159,048	4.Housing,water,electricity,gas and other fuels
33,166,125	33,348,709	24,010,750	(1)Rent and water charges
4,865,464	4,724,823	3,148,297	(2)Power and fuel
3,111,600	3,467,597	2,684,225	5.Furnishings,household equipment and routine household maintenance
19,716,959	20,548,018	11,957,876	6.Health
14,481,988	13,247,684	9,617,937	7.Transport
1,683,932	1,786,212	2,184,939	(1)Purchases of transport equipment
9,679,300	8,423,874	4,956,821	(2)Operation of transport equipment
2,422,269	2,499,588	2,014,487	(3)Transport services
696,487	538,010	461,689	(4)Insurance of transport equipment
6,500,101	6,408,874	3,981,873	8.Communication
7,442,077	7,510,776	4,604,413	9.Recreation and culture
2,506,346	2,195,011	1,647,116	(1)Package holidays
2,374,202	2,323,538	1,246,612	(2)Recreation service
1,193,889	1,143,190	721,006	(3)Books and stationery
1,367,640	1,849,037	989,679	(4)Recreation facilities
8,473,685	7,370,587	6,506,886	10.Education
18,626,440	17,966,320	11,663,150	11.Restaurants and hotels
7,430,397	6,819,772	5,185,987	12.Miscellaneous goods and services
192,531,955	174,709,730	124,870,156	Disposable income
155,106,225	149,981,853	100,879,165	Final consumption expenditure
37,425,730	24,727,877	23,990,991	Saving
244,940,066	220,860,146	157,450,182	Current receipts

表1 家庭收支按行政區別分(續完)

	民國101年		
	第六區 Region 6 (汐止區) (Xizhi District)	第七區 Region 7 (新店區) (Xindian District)	第八區 Region 8 (五股、泰山、林口、八里區) (Wugu, Taishan, Linkou, Bali District)
三、消費支出	55,934,912	81,852,506	70,033,950
1.食品及非酒精飲料	7,516,873	11,089,871	10,987,774
2.菸酒及檳榔	808,575	991,462	810,944
3.衣著鞋襪及服飾用品	1,494,269	2,998,357	2,309,872
4.住宅服務、水電瓦斯及其他燃料	15,466,832	23,731,838	18,525,054
(1)房地租及水費	13,605,599	21,216,772	16,210,488
(2)電費及燃料	1,861,234	2,515,066	2,314,566
5.家具設備及家務維護	1,109,896	1,847,453	1,766,779
6.醫療保健	6,512,064	8,449,286	7,784,352
7.交通	4,659,091	7,894,028	6,356,276
(1)個人交通工具之購置	48,196	926,751	453,046
(2)個人交通設備使用管理及保養費	3,192,901	4,936,936	4,330,413
(3)乘交通設備及其他交通服務	1,249,803	1,724,465	1,239,643
(4)汽、機車保險費	168,191	305,876	333,174
8.通訊	2,279,768	3,221,942	2,746,339
9.休閒與文化	3,032,881	4,645,437	3,625,323
(1)套裝旅遊(不含自助旅遊)	987,040	1,863,086	1,131,939
(2)娛樂消遣及文化服務	947,644	1,345,630	1,056,304
(3)書報雜誌文具	444,218	591,446	660,969
(4)教育消遣康樂器材及其附屬品	653,980	845,276	776,110
10.教育	2,791,776	3,546,080	3,662,172
11.餐廳及旅館	7,504,646	9,415,814	8,167,404
12.什項消費	2,758,240	4,020,937	3,291,662
可支配所得	69,211,744	105,504,381	89,754,213
最終消費支出	55,934,912	81,852,506	70,033,950
儲蓄	13,276,832	23,651,875	19,720,263
所得總額	90,742,944	134,198,000	113,603,179

Table 1 Total Family Income & Expenditure by District in New Taipei City(Cont. End)

2012		Unit:NT\$1,000
第九區 Region 9 (淡水、三芝、石門、金山、萬里區) (Tamsui , Sanzhi, Shimen, Jinshan, Wanli District)	第十區 Region 10 (瑞芳、深坑、石碇、坪林、平溪、雙溪、貢寮、烏來區) (Ruifang, Shenkeng, Shiding, Pinglin, Pingxi, Shuangxi, Gongliao, Wulai District)	
64,581,365	29,415,111	C.Consumption expenditures
10,106,075	4,939,765	1.Food and non-alcoholic beverages
1,061,519	455,432	2.Tobacco,alcoholic beverages and betel nuts
2,008,241	1,152,277	3.Clothing and footwear
15,980,748	5,487,383	4.Housing,water,electricity,gas and other fuels
13,687,955	4,483,248	(1)Rent and water charges
2,292,792	1,004,135	(2)Power and fuel
1,397,808	649,693	5.Furnishings,household equipment and routine household maintenance
7,808,664	4,379,175	6.Health
6,762,805	2,574,457	7.Transport
514,714	64,006	(1)Purchases of transport equipment
4,831,939	1,853,121	(2)Operation of transport equipment
1,133,901	480,135	(3)Transport services
282,251	177,196	(4)Insurance of transport equipment
2,413,819	1,132,436	8.Communication
3,310,638	2,064,549	9.Recreation and culture
1,232,907	1,098,839	(1)Package holidays
802,498	414,054	(2)Recreation service
595,607	267,424	(3)Books and stationery
679,626	284,233	(4)Recreation facilities
2,296,842	1,452,124	10.Education
7,172,060	3,644,524	11.Restaurants and hotels
4,262,147	1,483,298	12.Miscellaneous goods and services
76,506,117	36,999,098	Disposable income
64,581,365	29,415,111	Final consumption expenditure
11,924,752	7,583,987	Saving
96,996,973	45,863,751	Current receipts

表2 家庭收支按經濟戶長職業別分

	民國101年		
	總計	民意代表、主管及經理人員	專業人員
	Grand Total	Legislators, Senior Officials and Managers	Professionals
家庭戶數	1,443,851	58,143	144,337
平均每戶人數	3.28	3.61	3.45
平均每戶成年人數	2.62	2.72	2.73
平均每戶就業人數	1.51	1.70	1.68
平均每戶所得收入者人數	1.73	1.80	1.85
一、所得收入總計	1,590,241,233	108,981,627	209,625,517
1.受僱人員報酬	993,461,335	82,999,181	159,607,913
(1)本業薪資	768,370,527	63,491,206	120,575,104
(2)兼業薪資	42,996,449	1,939,254	5,866,635
(3)其他收入	182,094,360	17,568,720	33,166,175
2.產業主所得	161,120,861	4,973,243	8,352,472
3.財產所得收入	53,410,741	6,696,953	6,027,370
4.自用住宅設算租金收入	111,114,216	6,293,817	13,008,692
5.經常移轉收入	271,064,952	8,018,434	22,627,889
(1)從私人	78,663,534	1,605,865	5,213,971
(2)從政府	62,296,862	1,955,929	4,627,795
(3)社會保險受益	127,433,486	4,355,804	11,902,236
(4)從企業	1,571,488	100,835	80,624
(5)從國外	1,099,583	-	803,263
6.雜項收入	69,128	-	1,181
二、非消費支出	273,571,520	23,004,153	40,814,720
1.利息支出	17,912,565	1,232,399	2,609,335
2.經常移轉支出	255,658,955	21,771,754	38,205,385
(1)對私人	55,138,459	5,102,035	9,009,987
(2)對政府	35,192,299	4,689,125	6,216,275
(3)社會保險	163,667,134	11,446,024	22,754,872
(4)對國外	1,661,062	534,570	224,251

Table 2 Total Family Income & Expenditure by Occupation of Household Heads

2012

Unit:NT\$1,000

技術員及助理專業人員 Technicians and Associate Professionals	事務支援人員 Clerical Support Workers	服務及銷售工作人員 Service and Sales Workers	
248,650	95,915	222,299	No. of households
3.47	3.17	3.37	No. of persons per household
2.78	2.60	2.64	No. of adults per household
1.75	1.59	1.78	No. of persons employed per household
1.89	1.72	1.71	No. of income recipients per household
335,022,588	95,880,632	226,113,295	A.Total receipts
235,757,265	70,204,983	109,326,201	1.Compensation of employees
176,469,232	54,595,943	87,287,245	(1)Full time payroll
9,357,214	2,035,232	3,649,114	(2)Part time payroll
49,930,819	13,573,807	18,389,842	(3)Other receipts or subsidies
29,089,469	908,870	55,797,939	2.Entrepreneurial income
9,012,416	2,342,830	4,055,057	3. Property income
21,352,934	6,696,252	16,098,359	4.Imputed rent income
39,806,984	15,727,528	40,831,845	5.Current transfer receipts
9,182,533	4,186,706	9,586,575	(1)From individuals
8,378,155	3,632,547	10,031,440	(2)From government
22,046,420	7,868,150	21,123,692	(3)Benefit of social insurance
199,876	11,087	90,139	(4)From enterprises
-	29,039	-	(5)From abroad
3,520	169	3,892	6.Miscellaneous receipts
61,466,232	16,473,940	35,946,806	B.Nonconsumption expenditures
4,104,170	1,081,434	2,901,991	1.Interest
57,362,062	15,392,507	33,044,814	2.Current transfer expenditures
12,768,384	3,005,666	6,634,743	(1)To private
8,533,558	1,928,530	3,523,536	(2)To government
35,567,004	10,448,213	22,741,189	(3)Social insurance
493,116	10,098	145,347	(4)To abroad

表2 家庭收支按經濟戶長職業別分(續1)

	民國101年	
	農事、畜牧、林業 漁業及有關工作者 Agriculture, Animal Producers, forestry & Fishery Workers	技藝有關 工作人員 Craft and Re- lated Trades Workers
家庭戶數	11,268	194,489
平均每戶人數	3.55	3.82
平均每戶成年人數	2.71	2.95
平均每戶就業人數	1.62	1.95
平均每戶所得收入者人數	1.55	1.95
一、所得收入總計	9,634,860	223,096,228
1.受僱人員報酬	2,824,239	142,088,859
(1)本業薪資	2,207,910	122,479,854
(2)兼業薪資	460,716	1,020,912
(3)其他收入	155,614	18,588,094
2.產業主所得	3,470,305	31,264,551
3.財產所得收入	70,984	2,441,262
4.自用住宅設算租金收入	506,741	14,159,375
5.經常移轉收入	2,759,370	33,113,071
(1)從私人	691,304	5,628,263
(2)從政府	1,149,514	7,733,522
(3)社會保險受益	871,026	19,654,543
(4)從企業	47,526	96,743
(5)從國外	-	-
6.雜項收入	3,221	29,109
二、非消費支出	1,225,499	37,985,321
1.利息支出	10,278	2,433,543
2.經常移轉支出	1,215,221	35,551,777
(1)對私人	243,304	7,858,775
(2)對政府	142,130	3,941,721
(3)社會保險	829,787	23,675,520
(4)對國外	-	75,761

Table 2 Total Family Income & Expenditure by Occupation of Household Heads(Cont.1)

2012

Unit:NT\$1,000

機械設備操作 及組裝人員 Plant & Machine Operators and Assemblers	基層技術工 及勞力工 Elementary Labourers	其他 Others	
175,538	65,136	228,076	No. of households
3.67	3.43	1.98	No. of persons per household
2.94	2.73	1.79	No. of adults per household
1.91	1.73	0.05	No. of persons employed per household
1.95	1.87	1.11	No. of income recipients per household
191,950,613	59,704,174	130,231,699	A.Total receipts
124,851,081	39,487,522	26,314,091	1.Compensation of employees
102,316,416	32,598,951	6,348,664	(1)Full time payroll
1,913,155	915,224	15,838,995	(2)Part time payroll
20,621,510	5,973,348	4,126,432	(3)Other receipts or subsidies
24,423,655	2,702,618	137,739	2.Entrepreneurial income
2,173,642	962,899	19,627,328	3. Property income
12,054,992	3,989,909	16,953,145	4.Imputed rent income
28,446,512	12,560,861	67,172,457	5.Current transfer receipts
5,110,535	3,000,433	34,457,348	(1)From individuals
6,531,839	3,632,848	14,623,273	(2)From government
16,745,657	5,828,634	17,037,324	(3)Benefit of social insurance
58,480	98,947	787,232	(4)From enterprises
-	-	267,281	(5)From abroad
731	365	26,939	6.Miscellaneous receipts
33,093,020	8,812,495	14,749,335	B.Nonconsumption expenditures
2,578,818	364,904	595,693	1.Interest
30,514,201	8,447,591	14,153,642	2.Current transfer expenditures
5,380,159	1,386,680	3,748,728	(1)To private
3,116,333	881,540	2,219,552	(2)To government
22,012,687	6,176,599	8,015,240	(3)Social insurance
5,024	2,773	170,122	(4)To abroad

表2 家庭收支按經濟戶長職業別分(續2)

	民國101年		單位：新臺幣千元
	總計	民意代表、主管及經理人員	專業人員
	Grand Total	Legislators, Senior Officials and Managers	Professionals
三、消費支出	1,070,832,968	62,199,904	127,658,740
1.食品及非酒精飲料	156,493,344	7,278,098	16,787,800
2.菸酒及檳榔	13,601,070	716,015	876,361
3.衣著鞋襪及服飾用品	34,700,382	2,163,397	4,564,642
4.住宅服務、水電瓦斯及其他燃料	280,455,798	14,790,490	31,046,476
(1)房地租及水費	247,324,497	13,293,259	27,613,681
(2)電費及燃料	33,131,301	1,497,231	3,432,795
5.家具設備及家務維護	24,288,543	1,706,152	3,449,718
6.醫療保健	132,549,701	6,192,117	14,670,332
7.交通	94,930,588	7,907,944	11,760,588
(1)個人交通工具之購置	10,152,768	2,173,541	614,767
(2)個人交通設備使用管理及保養費	60,175,907	4,230,071	7,899,111
(3)乘交通設備及其他交通服務	20,129,566	1,111,885	2,664,311
(4)汽、機車保險費	4,472,348	392,447	582,398
8.通訊	42,729,786	2,555,064	5,198,173
9.休閒與文化	55,535,097	4,844,227	8,510,691
(1)套裝旅遊(不含自助旅遊)	20,178,898	2,515,322	3,618,619
(2)娛樂消遣及文化服務	15,534,682	910,513	1,952,131
(3)書報雜誌文具	8,350,273	509,997	1,155,436
(4)教育消遣康樂器材及其附屬品	11,471,244	908,395	1,784,506
10.教育	53,006,178	3,657,393	7,323,078
11.餐廳及旅館	127,551,282	7,035,704	15,722,238
12.什項消費	54,991,200	3,353,302	7,748,644
可支配所得	1,316,669,713	85,977,474	168,810,797
最終消費支出	1,070,832,968	62,199,904	127,658,740
儲蓄	245,836,745	23,777,571	41,152,058
所得總額	1,671,910,857	113,558,973	219,281,596

Table 2 Total Family Income & Expenditure by Occupation of Household Heads(Cont.2)

2012

Unit:NT\$1,000

技術員及助理專業人員 Technicians and Associate Professionals	事務支援人員 Clerical Support Workers	服務及銷售工作人員 Service and Sales Workers	
214,717,340	68,469,808	154,291,411	C.Consumption expenditures
29,290,237	9,825,354	23,408,403	1.Food and non-alcoholic beverages
1,947,857	628,525	2,118,022	2.Tobacco,alcoholic beverages and betel nuts
7,654,621	2,240,514	4,833,931	3.Clothing and footwear
53,065,164	18,000,020	42,088,054	4.Housing,water,electricity,gas and other fuels
47,070,346	15,905,359	36,960,764	(1)Rent and water charges
5,994,817	2,094,661	5,127,290	(2)Power and fuel
4,805,313	1,528,080	3,085,333	5.Furnishings,household equipment and routine household maintenance
25,629,228	8,836,586	18,563,568	6.Health
20,932,683	7,160,784	11,688,753	7.Transport
1,738,867	1,897,864	211,462	(1)Purchases of transport equipment
13,966,600	3,476,505	7,939,709	(2)Operation of transport equipment
4,250,475	1,493,515	3,003,672	(3)Transport services
976,740	292,899	533,911	(4)Insurance of transport equipment
9,018,483	2,766,248	6,275,146	8.Communication
12,141,611	3,251,070	6,918,804	9.Recreation and culture
4,651,894	1,134,477	2,101,191	(1)Package holidays
3,208,784	955,582	2,200,402	(2)Recreation service
1,677,435	470,933	1,206,080	(3)Books and stationery
2,603,498	690,079	1,411,131	(4)Recreation facilities
10,864,188	2,544,956	8,467,017	10.Education
26,688,646	7,860,439	19,635,229	11.Restaurants and hotels
12,679,310	3,827,233	7,209,152	12.Miscellaneous goods and services
273,556,356	79,406,691	190,166,489	Disposable income
214,717,340	68,469,808	154,291,411	Final consumption expenditure
58,839,016	10,936,883	35,875,078	Saving
351,564,032	100,440,832	237,329,914	Current receipts

表2 家庭收支按經濟戶長職業別分(續完)

	民國101年	
	農事、畜牧、林業 漁業及有關工作者 Agriculture, Animal Producers, forestry & Fishery Workers	技藝有關 工作人員 Craft and Re- lated Trades Workers
三、消費支出	7,175,100	151,210,415
1.食品及非酒精飲料	1,431,269	23,466,295
2.菸酒及檳榔	134,432	3,297,225
3.衣著鞋襪及服飾用品	218,881	4,867,611
4.住宅服務、水電瓦斯 及其他燃料	1,582,572	36,515,803
(1)房地租及水費	1,289,840	31,585,932
(2)電費及燃料	292,731	4,929,872
5.家具設備及家務維護	163,098	3,152,449
6.醫療保健	994,046	17,689,586
7.交通	490,766	14,049,675
(1)個人交通工具之購置	838	735,470
(2)個人交通設備使用管理 及保養費	302,209	10,079,589
(3)乘交通設備及其他交通 服務	152,868	2,550,714
(4)汽、機車保險費	34,852	683,902
8.通訊	263,621	6,415,898
9.休閒與文化	393,667	6,989,319
(1)套裝旅遊(不含自助旅遊)	145,104	2,143,305
(2)娛樂消遣及文化服務	100,055	2,128,933
(3)書報雜誌文具	55,295	1,239,481
(4)教育消遣康樂器材 及其附屬品	93,213	1,477,601
10.教育	229,674	9,210,614
11.餐廳及旅館	742,402	19,143,949
12.什項消費	530,673	6,411,992
可支配所得	8,409,361	185,110,907
最終消費支出	7,175,100	151,210,415
儲蓄	1,234,262	33,900,492
所得總額	10,050,296	232,786,535

Table 2 Total Family Income & Expenditure by Occupation of Household Heads(Cont.End)

2012

Unit:NT\$1,000

機械設備操作 及組裝人員 Plant & Machine Operators and Assemblers	基層技術工 及勞力工 Elementary Labourers	其他 Others	
128,095,324	41,795,252	115,219,674	C.Consumption expenditures
20,401,522	7,293,621	17,310,746	1.Food and non-alcoholic beverages
2,113,269	844,989	924,376	2.Tobacco,alcoholic beverages and betel nuts
3,937,025	1,345,787	2,873,973	3.Clothing and footwear
32,208,731	10,876,825	40,281,663	4.Housing,water,electricity,gas and other fuels
27,920,596	9,373,601	36,311,120	(1)Rent and water charges
4,288,135	1,503,224	3,970,544	(2)Power and fuel
2,842,987	814,212	2,741,202	5.Furnishings,household equipment and routine household maintenance
15,763,330	5,082,478	19,128,431	6.Health
11,048,154	3,154,140	6,737,101	7.Transport
1,669,760	44,123	1,066,076	(1)Purchases of transport equipment
6,613,901	2,105,025	3,563,186	(2)Operation of transport equipment
2,240,903	868,286	1,792,937	(3)Transport services
523,592	136,706	314,902	(4)Insurance of transport equipment
5,554,085	1,761,469	2,921,598	8.Communication
5,332,056	1,577,565	5,576,087	9.Recreation and culture
1,304,576	375,661	2,188,751	(1)Package holidays
1,869,421	560,610	1,648,252	(2)Recreation service
950,541	375,328	709,747	(3)Books and stationery
1,207,519	265,966	1,029,337	(4)Recreation facilities
6,754,733	1,953,025	2,001,501	10.Education
16,700,595	5,383,089	8,638,992	11.Restaurants and hotels
5,438,837	1,708,052	6,084,005	12.Miscellaneous goods and services
158,857,593	50,891,679	115,482,364	Disposable income
128,095,324	41,795,252	115,219,674	Final consumption expenditure
30,762,269	9,096,426	262,690	Saving
201,181,833	62,656,645	143,060,200	Current receipts

表3 平均每戶家庭收支按行政區別分

	民國101年		
	總平均 General Average	第一區 Region 1 (板橋區) (Banqiao District)	第二區 Region 2 (中和、永和區) (Zhonghe, Yonghe District)
家庭戶數	1,443,851	200,280	248,833
平均每戶人數	3.28	3.34	3.37
平均每戶成年人數	2.62	2.73	2.78
平均每戶就業人數	1.51	1.57	1.51
平均每戶所得收入者人數	1.73	1.83	1.79
一、所得收入總計	1,101,389	1,153,179	1,230,367
1.受僱人員報酬	688,064	727,101	787,924
(1)本業薪資	532,167	575,180	576,059
(2)兼業薪資	29,779	14,969	63,061
(3)其他收入	126,117	136,953	148,804
2.產業主所得	111,591	92,691	100,824
3.財產所得收入	36,992	44,424	53,052
4.自用住宅設算租金收入	76,957	82,367	91,474
5.經常移轉收入	187,737	206,505	197,087
(1)從私人	54,482	69,724	55,388
(2)從政府	43,146	42,984	44,250
(3)社會保險受益	88,259	93,774	94,101
(4)從企業	1,088	23	577
(5)從國外	762	-	2,770
6.雜項收入	48	89	7
二、非消費支出	189,474	197,638	204,753
1.利息支出	12,406	11,241	13,257
2.經常移轉支出	177,067	186,397	191,496
(1)對私人	38,188	42,887	39,221
(2)對政府	24,374	26,486	27,829
(3)社會保險	113,355	116,857	121,175
(4)對國外	1,150	167	3,271

**Table 3 Average Family Income & Expenditure Per Household
by District in New Taipei City**

2012

Unit:NT\$

第三區 Region3 (樹林、鶯歌、三峽、土城區) (Shulin, Yingge, Sanxia, Tucheng District)	第四區 Region 4 (三重、蘆洲區) (Sanhong, Luzhou District)	第五區 Region 5 (新莊區) (Xinzhuang District)	
212,658	210,124	140,660	No. of households
3.41	3.30	3.25	No. of persons per household
2.68	2.69	2.52	No. of adults per household
1.65	1.51	1.57	No. of persons employed per household
1.83	1.67	1.70	No. of income recipients per household
1,101,411	1,002,783	1,069,179	A.Total receipts
736,459	586,595	646,796	1.Compensation of employees
574,003	471,576	527,105	(1)Full time payroll
31,482	9,340	7,382	(2)Part time payroll
130,975	105,679	112,308	(3)Other receipts or subsidies
100,222	130,487	149,203	2.Entrepreneurial income
23,951	26,272	22,532	3. Property income
65,948	72,727	80,064	4.Imputed rent income
174,831	186,691	170,549	5.Current transfer receipts
41,439	51,438	52,039	(1)From individuals
40,718	41,314	35,937	(2)From government
86,568	93,707	82,406	(3)Benefit of social insurance
4,176	232	168	(4)From enterprises
1,930	-	-	(5)From abroad
-	11	35	6.Miscellaneous receipts
196,052	171,323	181,434	B.Nonconsumption expenditures
14,296	11,547	17,399	1.Interest
181,756	159,776	164,035	2.Current transfer expenditures
41,002	33,647	29,439	(1)To private
23,311	18,744	22,869	(2)To government
116,364	107,284	111,687	(3)Social insurance
1,079	102	40	(4)To abroad

表3 平均每戶家庭收支按行政區別分(續1)

	民國101年			單位：新臺幣元
	第六區 Region 6 (汐止區) (Xizhi District)	第七區 Region 7 (新店區) (Xindian District)	第八區 Region 8 (五股、泰山、林口、八里區) (Wugu, Taishan, Linkou, Bali District)	
家庭戶數	80,885	118,475	100,611	
平均每戶人數	3.23	2.86	3.22	
平均每戶成年人數	2.48	2.37	2.47	
平均每戶就業人數	1.52	1.20	1.56	
平均每戶所得收入者人數	1.71	1.57	1.73	
一、所得收入總計	1,074,154	1,071,280	1,073,199	
1.受僱人員報酬	694,202	685,992	694,152	
(1)本業薪資	557,137	476,224	545,692	
(2)兼業薪資	7,276	79,294	17,838	
(3)其他收入	129,789	130,474	130,622	
2.產業主所得	86,054	78,854	127,434	
3.財產所得收入	25,930	55,440	24,073	
4.自用住宅設算租金收入	68,949	90,759	69,749	
5.經常移轉收入	199,019	160,170	157,751	
(1)從私人	64,780	48,896	44,783	
(2)從政府	46,204	38,582	40,948	
(3)社會保險受益	87,042	72,691	72,021	
(4)從企業	992	-	-	
(5)從國外	-	-	-	
6.雜項收入	-	65	41	
二、非消費支出	218,473	180,760	181,108	
1.利息支出	18,734	10,247	9,585	
2.經常移轉支出	199,738	170,513	171,523	
(1)對私人	49,590	40,632	33,549	
(2)對政府	25,444	25,781	22,391	
(3)社會保險	124,636	104,008	115,562	
(4)對國外	69	92	22	

**Table 3 Average Family Income & Expenditure Per Household
by District in New Taipei City(Cont.1)**

2012

Unit:NT\$

<p>第九區 Region 9 (淡水、三芝、石門、金山、萬里區) (Tamsui , Sanzhi, Shimen, Jinshan, Wanli District)</p>	<p>第十區 Region 10 (瑞芳、深坑、石碇、坪林、平溪、雙溪、貢寮、烏來區) (Ruifang, Shenkeng, Shiding, Pinglin, Pingxi, Shuangxi, Gongliao, Wulai District)</p>	
88,072	43,253	No. of households
3.22	3.19	No. of persons per household
2.53	2.46	No. of adults per household
1.43	1.26	No. of persons employed per household
1.69	1.52	No. of income recipients per household
1,038,679	1,029,899	A.Total receipts
577,061	528,069	1.Compensation of employees
458,658	410,391	(1)Full time payroll
19,406	25,991	(2)Part time payroll
98,996	91,687	(3)Other receipts or subsidies
141,791	141,913	2.Entrepreneurial income
30,366	87,105	3. Property income
63,466	54,361	4.Imputed rent income
225,792	218,166	5.Current transfer receipts
70,184	52,176	(1)From individuals
53,425	72,802	(2)From government
98,524	91,795	(3)Benefit of social insurance
3,659	1,393	(4)From enterprises
-	-	(5)From abroad
205	285	6.Miscellaneous receipts
170,002	174,488	B.Nonconsumption expenditures
6,887	3,433	1.Interest
163,115	171,054	2.Current transfer expenditures
34,198	38,081	(1)To private
27,661	24,251	(2)To government
101,100	96,586	(3)Social insurance
155	12,137	(4)To abroad

表3 平均每戶家庭收支按行政區別分(續2)

	民國101年		
	總平均 General Average	第一區 Region 1 (板橋區) (Banqiao District)	第二區 Region 2 (中和、永和區) (Zhonghe, Yonghe District)
三、消費支出	741,651	797,402	817,192
1.食品及非酒精飲料	108,386	117,881	116,196
2.菸酒及檳榔	9,420	9,384	8,228
3.衣著鞋襪及服飾用品	24,033	29,690	25,278
4.住宅服務、水電瓦斯及其他燃料	194,242	207,223	227,049
(1)房地租及水費	171,295	183,910	203,997
(2)電費及燃料	22,946	23,313	23,051
5.家具設備及家務維護	16,822	18,699	18,118
6.醫療保健	91,803	101,907	100,402
7.交通	65,748	68,333	62,896
(1)個人交通工具之購置	7,032	8,062	3,522
(2)個人交通設備使用管理及保養費	41,677	42,354	38,130
(3)乘交通設備及其他交通服務	13,942	14,250	18,130
(4)汽、機車保險費	3,098	3,667	3,115
8.通訊	29,594	31,484	31,102
9.休閒與文化	38,463	41,421	44,219
(1)套裝旅遊(不含自助旅遊)	13,976	14,393	18,623
(2)娛樂消遣及文化服務	10,759	11,554	10,892
(3)書報雜誌文具	5,783	5,779	6,330
(4)教育消遣康樂器材及其附屬品	7,945	9,695	8,375
10.教育	36,712	36,217	38,791
11.餐廳及旅館	88,341	92,992	99,531
12.什項消費	38,086	42,172	45,382
可支配所得	911,915	955,540	1,025,614
最終消費支出	741,651	797,402	817,192
儲蓄	170,265	158,138	208,423
所得總額	1,157,952	1,219,002	1,298,517

**Table 3 Average Family Income & Expenditure Per Household
by District in New Taipei City(Cont.2)**

2012

Unit:NT\$

第三區 Region3 (樹林、鶯歌、三峽、土城區) (Shulin, Yingge, Sanxia, Tucheng District)	第四區 Region 4 (三重、蘆洲區) (Sanchong, Luzhou District)	第五區 Region 5 (新莊區) (Xinzhuang District)	
729,369	713,778	717,184	C.Consumption expenditures
113,513	104,244	94,461	1.Food and non-alcoholic beverages
8,977	10,702	9,871	2.Tobacco,alcoholic beverages and betel nuts
24,654	21,015	20,208	3.Clothing and footwear
178,839	181,196	193,083	4.Housing,water,electricity,gas and other fuels
155,960	158,710	170,701	(1)Rent and water charges
22,879	22,486	22,382	(2)Power and fuel
14,632	16,503	19,083	5.Furnishings,household equipment and routine household maintenance
92,717	97,790	85,013	6.Health
68,100	63,047	68,377	7.Transport
7,918	8,501	15,533	(1)Purchases of transport equipment
45,516	40,090	35,240	(2)Operation of transport equipment
11,390	11,896	14,322	(3)Transport services
3,275	2,560	3,282	(4)Insurance of transport equipment
30,566	30,500	28,308	8.Communication
34,996	35,744	32,734	9.Recreation and culture
11,786	10,446	11,710	(1)Package holidays
11,164	11,058	8,863	(2)Recreation service
5,614	5,441	5,126	(3)Books and stationery
6,431	8,800	7,036	(4)Recreation facilities
39,847	35,077	46,260	10.Education
87,589	85,503	82,917	11.Restaurants and hotels
34,941	32,456	36,869	12.Miscellaneous goods and services
905,360	831,460	887,745	Disposable income
729,369	713,778	717,184	Final consumption expenditure
175,990	117,682	170,560	Saving
1,151,803	1,051,094	1,119,367	Current receipts

表3 平均每戶家庭收支按行政區別分(續完)

	民國101年			單位：新臺幣元
	第六區 Region 6 (汐止區) (Xizhi District)	第七區 Region 7 (新店區) (Xindian District)	第八區 Region 8 (五股、泰山、林口、八里區) (Wugu, Taishan, Linkou, Bali District)	
三、消費支出	691,536	690,884	696,086	
1.食品及非酒精飲料	92,933	93,605	109,210	
2.菸酒及檳榔	9,997	8,369	8,060	
3.衣著鞋襪及服飾用品	18,474	25,308	22,958	
4.住宅服務、水電瓦斯及其他燃料	191,220	200,311	184,126	
(1)房地租及水費	168,209	179,082	161,120	
(2)電費及燃料	23,011	21,229	23,005	
5.家具設備及家務維護	13,722	15,594	17,560	
6.醫療保健	80,510	71,317	77,371	
7.交通	57,601	66,630	63,177	
(1)個人交通工具之購置	596	7,822	4,503	
(2)個人交通設備使用管理及保養費	39,475	41,671	43,041	
(3)乘交通設備及其他交通服務	15,452	14,556	12,321	
(4)汽、機車保險費	2,079	2,582	3,312	
8.通訊	28,185	27,195	27,297	
9.休閒與文化	37,496	39,210	36,033	
(1)套裝旅遊(不含自助旅遊)	12,203	15,726	11,251	
(2)娛樂消遣及文化服務	11,716	11,358	10,499	
(3)書報雜誌文具	5,492	4,992	6,570	
(4)教育消遣康樂器材及其附屬品	8,085	7,135	7,714	
10.教育	34,515	29,931	36,399	
11.餐廳及旅館	92,782	79,475	81,178	
12.什項消費	34,101	33,939	32,717	
可支配所得	855,681	890,520	892,091	
最終消費支出	691,536	690,884	696,086	
儲蓄	164,145	199,636	196,005	
所得總額	1,121,876	1,132,712	1,129,133	

**Table 3 Average Family Income & Expenditure Per Household
by District in New Taipei City(Cont. End)**

2012

Unit:NT\$

<p>第九區 Region 9 (淡水、三芝、石門、金山、萬里區) (Tamsui , Sanzhi, Shimen, Jinshan, Wanli District)</p>	<p>第十區 Region 10 (瑞芳、深坑、石碇、坪林、平溪、雙溪、貢寮、烏來區) (Ruifang, Shenkeng, Shiding, Pinglin, Pingxi, Shuangxi, Gongliao, Wulai District)</p>	
733,279	680,071	C.Consumption expenditures
114,748	114,206	1.Food and non-alcoholic beverages
12,053	10,529	2.Tobacco,alcoholic beverages and betel nuts
22,802	26,640	3.Clothing and footwear
181,451	126,867	4.Housing,water,electricity,gas and other fuels
155,418	103,652	(1)Rent and water charges
26,033	23,215	(2)Power and fuel
15,871	15,021	5.Furnishings,household equipment and routine household maintenance
88,662	101,246	6.Health
76,787	59,521	7.Transport
5,844	1,480	(1)Purchases of transport equipment
54,864	42,844	(2)Operation of transport equipment
12,875	11,101	(3)Transport services
3,205	4,097	(4)Insurance of transport equipment
27,407	26,182	8.Communication
37,590	47,732	9.Recreation and culture
13,999	25,405	(1)Package holidays
9,112	9,573	(2)Recreation service
6,763	6,183	(3)Books and stationery
7,717	6,571	(4)Recreation facilities
26,079	33,573	10.Education
81,434	84,261	11.Restaurants and hotels
48,394	34,294	12.Miscellaneous goods and services
868,677	855,411	Disposable income
733,279	680,071	Final consumption expenditure
135,398	175,340	Saving
1,101,337	1,060,360	Current receipts

表4 平均每戶家庭收支按經濟戶長行業別分

	民國101年			
	單位：新臺幣元			
	總平均	農業	工業	批發及零售業
	General Average	Agriculture	Industry	Wholesale and retail trade
家庭戶數	1,443,851	10,696	462,902	193,552
平均每戶人數	3.28	3.58	3.64	3.45
平均每戶成年人數	2.62	2.70	2.87	2.70
平均每戶就業人數	1.51	1.65	1.85	1.75
平均每戶所得收入者人數	1.73	1.57	1.92	1.72
一、所得收入總計	1,101,389	861,270	1,228,979	1,117,176
1.受僱人員報酬	688,064	230,397	870,140	577,377
(1)本業薪資	532,167	177,582	698,094	461,499
(2)兼業薪資	29,779	43,072	22,578	10,964
(3)其他收入	126,117	9,743	149,468	104,915
2.產業主所得	111,591	324,437	95,360	261,381
3.財產所得收入	36,992	6,626	27,247	22,628
4.自用住宅設算租金收入	76,957	47,375	78,310	77,728
5.經常移轉收入	187,737	252,134	157,882	178,018
(1)從私人	54,482	64,630	30,566	42,534
(2)從政府	43,146	105,905	36,021	42,527
(3)社會保險受益	88,259	77,156	90,844	92,098
(4)從企業	1,088	4,443	451	860
(5)從國外	762	-	-	-
6.雜項收入	48	301	40	44
二、非消費支出	189,474	109,361	221,811	192,749
1.利息支出	12,406	961	14,882	14,277
2.經常移轉支出	177,067	108,400	206,929	178,472
(1)對私人	38,188	22,319	43,034	39,675
(2)對政府	24,374	12,146	28,144	21,460
(3)社會保險	113,355	73,935	134,049	116,330
(4)對國外	1,150	-	1,703	1,006

**Table 4 Average Family Income & Expenditure Per Household
by Industry of Household Heads**

2012

Unit:NT\$

運輸及倉儲業 Transport and storage	住宿及餐飲業 Accommodation and food services	資訊及通訊 傳播業 Information and communication	金融及保險業 Finance and Insurance	
88,769	65,140	42,442	40,969	No. of households
3.65	3.37	3.44	3.62	No. of persons per household
2.91	2.57	2.73	2.71	No. of adults per household
1.87	1.79	1.65	1.75	No. of persons employed per household
1.97	1.70	1.79	1.88	No. of income recipients per household
1,124,460	976,092	1,327,221	1,458,351	A.Total receipts
708,053	515,086	1,035,394	1,154,708	1.Compensation of employees
574,006	425,434	793,692	861,616	(1)Full time payroll
11,120	10,694	29,034	21,262	(2)Part time payroll
122,927	78,957	212,668	271,830	(3)Other receipts or subsidies
168,585	201,697	19,294	9,195	2.Entrepreneurial income
16,873	15,876	33,757	38,151	3. Property income
70,575	63,903	83,852	88,752	4.Imputed rent income
160,374	179,526	154,923	167,491	5.Current transfer receipts
32,354	47,656	35,050	32,560	(1)From individuals
45,299	48,114	35,088	40,795	(2)From government
82,580	83,636	81,984	93,001	(3)Benefit of social insurance
142	120	2,800	1,136	(4)From enterprises
-	-	-	-	(5)From abroad
-	6	-	53	6.Miscellaneous receipts
190,584	156,626	276,227	292,712	B.Nonconsumption expenditures
12,596	14,429	24,206	18,902	1.Interest
177,988	142,197	252,020	273,810	2.Current transfer expenditures
32,415	25,857	56,829	54,353	(1)To private
20,498	14,873	39,180	52,960	(2)To government
125,055	101,426	155,962	166,420	(3)Social insurance
20	40	49	77	(4)To abroad

表4 平均每戶家庭收支按經濟戶長行業別分(續1)

	民國101年			
	不動產業 Real Estate	專業、科學及 技術服務業 Professional, Scientific and Technical Services	支援服務業 Support services	公共行政及國防 Public administration and defence
家庭戶數	12,717	44,182	59,635	53,267
平均每戶人數	3.46	3.31	3.31	3.38
平均每戶成年人數	2.77	2.62	2.60	2.76
平均每戶就業人數	1.54	1.48	1.68	1.87
平均每戶所得收入者人數	1.72	1.65	1.81	2.03
一、所得收入總計	1,170,581	1,203,793	964,263	1,566,679
1.受僱人員報酬	879,904	802,100	666,672	1,252,335
(1)本業薪資	684,511	615,373	533,121	896,971
(2)兼業薪資	20,258	18,856	26,786	60,138
(3)其他收入	175,135	167,871	106,765	295,226
2.產業主所得	17,062	106,082	32,408	11,591
3.財產所得收入	40,550	45,563	24,038	43,063
4.自用住宅設算租金收入	79,540	91,638	64,646	82,083
5.經常移轉收入	153,524	158,410	176,498	177,606
(1)從私人	34,000	38,428	38,450	41,756
(2)從政府	41,350	36,226	42,840	29,092
(3)社會保險受益	77,892	74,467	94,823	105,486
(4)從企業	283	-	385	727
(5)從國外	-	9,288	-	545
6.雜項收入	-	-	-	-
二、非消費支出	218,062	235,272	155,367	278,650
1.利息支出	17,630	11,083	9,971	13,415
2.經常移轉支出	200,432	224,189	145,397	265,235
(1)對私人	42,799	53,974	25,354	64,830
(2)對政府	34,058	31,398	15,504	45,578
(3)社會保險	123,434	138,521	104,459	149,322
(4)對國外	141	296	80	5,504

**Table 4 Average Family Income & Expenditure Per Household
by Industry of Household Heads(Cont.1)**

2012

Unit:NT\$

教育服務業 Educational Services	醫療保健及社 會工作服務業 Health health and Social work Services	藝術、娛樂及 休閒服務業 Art, entertainment and recreation	其他服務業 Other Services	無業者 Non- working	
43,029	31,306	4,578	69,521	221,145	No. of households
3.16	3.57	3.13	3.45	1.94	No. of persons per household
2.52	2.95	2.38	2.81	1.77	No. of adults per household
1.63	1.91	1.74	1.74	0.00	No. of persons employed per household
1.79	2.07	1.50	1.77	1.09	No. of income recipients per household
1,461,538	1,470,427	882,563	1,078,765	540,080	A.Total receipts
1,107,755	1,065,446	374,303	502,775	81,472	1.Compensation of employees
823,341	786,815	310,138	422,915	-	(1)Full time payroll
50,000	55,938	-	7,796	71,623	(2)Part time payroll
234,415	222,692	64,165	72,064	9,849	(3)Other receipts or subsidies
47,557	136,518	270,772	267,105	159	2.Entrepreneurial income
43,953	37,063	5,822	27,622	88,472	3. Property income
93,934	82,116	65,016	72,152	74,507	4.Imputed rent income
168,312	149,273	166,650	208,998	295,349	5.Current transfer receipts
37,084	25,853	24,929	47,392	155,244	(1)From individuals
28,840	29,828	60,909	44,032	64,199	(2)From government
92,170	92,467	80,813	117,120	71,152	(3)Benefit of social insurance
1,086	1,126	-	454	3,546	(4)From enterprises
9,131	-	-	-	1,209	(5)From abroad
27	10	-	115	122	6.Miscellaneous receipts
257,887	242,882	124,281	173,882	58,551	B.Nonconsumption expenditures
19,450	6,644	-	11,588	2,337	1.Interest
238,437	236,238	124,281	162,294	56,214	2.Current transfer expenditures
61,154	47,428	25,670	36,715	15,461	(1)To private
30,977	41,774	12,137	18,056	9,657	(2)To government
142,220	146,735	86,474	107,520	30,326	(3)Social insurance
4,086	301	-	3	769	(4)To abroad

表4 平均每戶家庭收支按經濟戶長行業別分(續2)

	民國101年		單位：新臺幣元	
	總平均	農業	工業	批發及零售業
	General Average	Agriculture	Industry	Wholesale and retail trade
三、消費支出	741,651	634,924	796,821	764,964
1.食品及非酒精飲料	108,386	130,605	117,891	112,378
2.菸酒及檳榔	9,420	12,541	12,622	8,946
3.衣著鞋襪及服飾用品	24,033	20,249	26,783	25,571
4.住宅服務、水電瓦斯 及其他燃料	194,242	137,704	194,981	199,423
(1)房地租及水費	171,295	111,680	170,591	175,687
(2)電費及燃料	22,946	26,024	24,390	23,736
5.家具設備及家務維護	16,822	14,986	17,873	15,319
6.醫療保健	91,803	89,262	92,164	93,249
7.交通	65,748	40,290	74,829	71,083
(1)個人交通工具之購置	7,032	78	4,092	8,777
(2)個人交通設備使用管理 及保養費	41,677	23,448	53,057	43,964
(3)乘交通設備及其他交通 服務	13,942	13,651	13,851	15,272
(4)汽、機車保險費	3,098	3,113	3,829	3,069
8.通訊	29,594	22,083	34,110	31,218
9.休閒與文化	38,463	35,833	41,276	37,877
(1)套裝旅遊(不含自助旅遊)	13,976	13,459	14,941	13,905
(2)娛樂消遣及文化服務	10,759	8,917	11,480	10,387
(3)書報雜誌文具	5,783	4,849	6,193	6,121
(4)教育消遣康樂器材 及其附屬品	7,945	8,608	8,661	7,465
10.教育	36,712	16,132	43,417	42,458
11.餐廳及旅館	88,341	66,203	100,673	92,993
12.什項消費	38,086	49,036	40,203	34,448
可支配所得	911,915	751,909	1,007,168	924,427
最終消費支出	741,651	634,924	796,821	764,964
儲蓄	170,265	116,984	210,348	159,463
所得總額	1,157,952	900,109	1,284,791	1,172,783

**Table 4 Average Family Income & Expenditure Per Household
by Industry of Household Heads(Cont.2)**

2012

Unit:NT\$

運輸及倉儲業 Transport and storage	住宿及餐飲業 Accommodation and food services	資訊及通訊 傳播業 Information and communication	金融及保險業 Finance and Insurance	
740,894	667,332	840,058	899,289	C.Consumption expenditures
113,393	102,866	119,995	112,585	1.Food and non-alcoholic beverages
13,233	9,199	6,768	5,819	2.Tobacco,alcoholic beverages and betel nuts
22,951	22,004	28,145	27,815	3.Clothing and footwear
194,986	175,819	212,950	209,427	4.Housing,water,electricity,gas and other fuels
170,269	152,988	190,521	185,758	(1)Rent and water charges
24,718	22,830	22,429	23,669	(2)Power and fuel
15,652	13,078	20,420	21,170	5.Furnishings,household equipment and routine household maintenance
83,994	77,051	106,663	111,560	6.Health
63,187	52,805	70,803	111,236	7.Transport
11,189	1,825	1,549	30,090	(1)Purchases of transport equipment
36,898	34,501	44,124	54,245	(2)Operation of transport equipment
12,163	14,047	21,942	22,195	(3)Transport services
2,937	2,433	3,188	4,706	(4)Insurance of transport equipment
30,996	27,743	33,655	37,518	8.Communication
30,659	30,681	51,997	56,970	9.Recreation and culture
7,326	9,730	21,389	24,884	(1)Package holidays
11,025	10,147	13,817	12,423	(2)Recreation service
5,936	5,195	5,775	7,103	(3)Books and stationery
6,372	5,609	11,017	12,561	(4)Recreation facilities
37,295	37,678	34,222	41,791	10.Education
99,887	82,607	103,236	111,119	11.Restaurants and hotels
34,660	35,799	51,202	52,279	12.Miscellaneous goods and services
933,876	819,466	1,050,994	1,165,639	Disposable income
740,894	667,332	840,058	899,289	Final consumption expenditure
192,982	152,134	210,936	266,351	Saving
1,182,025	1,019,369	1,390,481	1,521,258	Current receipts

表4 平均每戶家庭收支按經濟戶長行業別分(續完)

	民國101年				單位：新臺幣元
	不動產業 Real Estate	專業、科學及 技術服務業 Professional, Scientific and Technical Services	支援服務業 Support services	公共行政及國防 Public administration and defence	
三、消費支出	826,775	834,109	704,629	888,936	
1.食品及非酒精飲料	120,293	111,169	104,775	118,100	
2.菸酒及檳榔	7,255	5,540	10,996	8,413	
3.衣著鞋襪及服飾用品	28,654	29,928	20,469	34,230	
4.住宅服務、水電瓦斯 及其他燃料	207,197	215,518	185,591	208,135	
(1)房地租及水費	184,431	191,867	163,400	184,365	
(2)電費及燃料	22,765	23,652	22,191	23,770	
5.家具設備及家務維護	16,360	22,524	14,656	23,956	
6.醫療保健	96,001	85,143	89,544	103,323	
7.交通	69,484	107,415	55,681	85,920	
(1)個人交通工具之購置	-	34,100	7,878	9,485	
(2)個人交通設備使用管理 及保養費	51,008	53,446	32,901	54,810	
(3)乘交通設備及其他交通 服務	14,450	15,508	12,399	18,245	
(4)汽、機車保險費	4,025	4,361	2,502	3,379	
8.通訊	37,341	34,765	27,880	37,715	
9.休閒與文化	43,618	53,517	31,626	52,827	
(1)套裝旅遊(不含自助旅遊)	18,409	18,674	8,133	19,972	
(2)娛樂消遣及文化服務	11,684	13,992	9,743	13,924	
(3)書報雜誌文具	5,583	6,744	5,629	7,306	
(4)教育消遣康樂器材 及其附屬品	7,942	14,106	8,120	11,626	
10.教育	51,312	33,938	37,014	46,473	
11.餐廳及旅館	108,202	96,771	89,336	117,916	
12.什項消費	41,060	37,879	37,062	51,927	
可支配所得	952,519	968,522	808,895	1,288,029	
最終消費支出	826,775	834,109	704,629	888,936	
儲蓄	125,743	134,413	104,267	399,092	
所得總額	1,232,754	1,273,720	1,017,521	1,629,596	

**Table 4 Average Family Income & Expenditure Per Household
by Industry of Household Heads(Cont. End)**

2012

Unit:NT\$

教育服務業 Educational Services	醫療保健及社 會工作服務業 Health health and Social work Services	藝術、娛樂及 休閒服務業 Art, entertainment and recreation	其他服務業 Other Services	無業者 Non- working	
881,924	852,440	561,597	743,682	496,284	C.Consumption expenditures
107,977	117,119	92,636	115,061	74,997	1.Food and non-alcoholic beverages
5,597	6,602	6,700	11,119	4,075	2.Tobacco,alcoholic beverages and betel nuts
28,985	31,308	20,990	23,251	12,034	3.Clothing and footwear
221,654	205,068	151,410	195,051	177,373	4.Housing,water,electricity,gas and other fuels
198,616	181,389	127,653	169,660	160,032	(1)Rent and water charges
23,037	23,679	23,757	25,391	17,341	(2)Power and fuel
23,393	29,063	16,934	14,593	11,544	5.Furnishings,household equipment and routine household maintenance
105,956	99,679	73,168	99,447	83,909	6.Health
71,302	81,809	43,453	61,341	26,557	7.Transport
3,240	13,782	-	6,620	2,873	(1)Purchases of transport equipment
45,163	44,198	30,276	37,991	14,647	(2)Operation of transport equipment
20,108	20,544	11,145	13,406	7,729	(3)Transport services
2,790	3,284	2,033	3,324	1,308	(4)Insurance of transport equipment
36,671	32,094	17,380	29,840	12,292	8.Communication
60,271	52,337	25,789	32,614	23,589	9.Recreation and culture
26,193	21,644	5,098	10,687	9,210	(1)Package holidays
14,547	12,427	7,813	9,486	7,144	(2)Recreation service
9,391	8,052	5,793	5,601	3,073	(3)Books and stationery
10,140	10,214	7,086	6,840	4,161	(4)Recreation facilities
73,056	40,576	4,536	38,670	7,375	10.Education
98,297	102,699	83,033	86,633	35,961	11.Restaurants and hotels
48,766	54,084	25,566	36,062	26,578	12.Miscellaneous goods and services
1,203,651	1,227,545	758,282	904,883	481,529	Disposable income
881,924	852,440	561,597	743,682	496,284	Final consumption expenditure
321,727	375,105	196,685	161,201	-14,755	Saving
1,525,401	1,531,146	911,731	1,132,074	596,914	Current receipts

表5 平均每戶家庭收支按經濟戶長職業別分

	民國101年		
	總計	民意代表、主管及經理人員	專業人員
	General Average	Legislators, Senior Officials and Managers	Professionals
家庭戶數	1,443,851	58,143	144,337
平均每戶人數	3.28	3.61	3.45
平均每戶成年人數	2.62	2.72	2.73
平均每戶就業人數	1.51	1.70	1.68
平均每戶所得收入者人數	1.73	1.80	1.85
一、所得收入總計	1,101,389	1,874,361	1,452,330
1.受僱人員報酬	688,064	1,427,492	1,105,798
(1)本業薪資	532,167	1,091,977	835,370
(2)兼業薪資	29,779	33,353	40,645
(3)其他收入	126,117	302,162	229,782
2.產業主所得	111,591	85,534	57,868
3.財產所得收入	36,992	115,180	41,759
4.自用住宅設算租金收入	76,957	108,247	90,127
5.經常移轉收入	187,737	137,908	156,771
(1)從私人	54,482	27,619	36,124
(2)從政府	43,146	33,640	32,062
(3)社會保險受益	88,259	74,915	82,461
(4)從企業	1,088	1,734	559
(5)從國外	762	-	5,565
6.雜項收入	48	-	8
二、非消費支出	189,474	395,645	282,773
1.利息支出	12,406	21,196	18,078
2.經常移轉支出	177,067	374,450	264,695
(1)對私人	38,188	87,749	62,423
(2)對政府	24,374	80,648	43,068
(3)社會保險	113,355	196,859	157,651
(4)對國外	1,150	9,194	1,554

**Table 5 Average Family Income & Expenditure Per Household
by Occupation of Household Heads**

2012

Unit:NT\$

技術員及助理專業人員 Technicians and Associate Pro- fessionals	事務支援人員 Clerical Support Workers	服務及銷售工作 人員 Service and Sales Workers	
248,650	95,915	222,299	No. of households
3.47	3.17	3.37	No. of persons per household
2.78	2.60	2.64	No. of adults per household
1.75	1.59	1.78	No. of persons employed per household
1.89	1.72	1.71	No. of income recipients per household
1,347,367	999,643	1,017,159	A.Total receipts
948,150	731,951	491,798	1.Compensation of employees
709,710	569,213	392,657	(1)Full time payroll
37,632	21,219	16,415	(2)Part time payroll
200,808	141,519	82,726	(3)Other receipts or subsidies
116,990	9,476	251,004	2.Entrepreneurial income
36,245	24,426	18,241	3. Property income
85,876	69,815	72,418	4.Imputed rent income
160,093	163,974	183,680	5.Current transfer receipts
36,930	43,650	43,125	(1)From individuals
33,695	37,873	45,126	(2)From government
88,665	82,033	95,024	(3)Benefit of social insurance
804	116	405	(4)From enterprises
-	303	-	(5)From abroad
14	2	18	6.Miscellaneous receipts
247,200	171,756	161,705	B.Nonconsumption expenditures
16,506	11,275	13,054	1.Interest
230,694	160,481	148,650	2.Current transfer expenditures
51,351	31,337	29,846	(1)To private
34,320	20,107	15,850	(2)To government
143,041	108,932	102,300	(3)Social insurance
1,983	105	654	(4)To abroad

表5 平均每戶家庭收支按經濟戶長職業別分(續1)

	民國101年	
	農事、畜牧、林業 漁業及有關工作者 Agriculture, Animal Producers, forestry & Fishery Workers	技藝有關 工作人員 Craft and Re- lated Trades Workers
家庭戶數	11,268	194,489
平均每戶人數	3.55	3.82
平均每戶成年人數	2.71	2.95
平均每戶就業人數	1.62	1.95
平均每戶所得收入者人數	1.55	1.95
一、所得收入總計	855,099	1,147,086
1.受僱人員報酬	250,653	730,573
(1)本業薪資	195,953	629,751
(2)兼業薪資	40,889	5,249
(3)其他收入	13,811	95,574
2.產業主所得	307,991	160,752
3.財產所得收入	6,300	12,552
4.自用住宅設算租金收入	44,973	72,803
5.經常移轉收入	244,896	170,256
(1)從私人	61,354	28,939
(2)從政府	102,020	39,763
(3)社會保險受益	77,304	101,057
(4)從企業	4,218	497
(5)從國外	-	-
6.雜項收入	286	150
二、非消費支出	108,764	195,308
1.利息支出	912	12,512
2.經常移轉支出	107,851	182,795
(1)對私人	21,593	40,407
(2)對政府	12,614	20,267
(3)社會保險	73,644	121,732
(4)對國外	-	390

**Table 5 Average Family Income & Expenditure Per Household
by Occupation of Household Heads(Cont.1)**

2012

Unit:NT\$

機械設備操作 及組裝人員 Plant & Machine Operators and Assemblers	基層技術工 及勞力工 Elementary Labourers	其他 Others	
175,538	65,136	228,076	No. of households
3.67	3.43	1.98	No. of persons per household
2.94	2.73	1.79	No. of adults per household
1.91	1.73	0.05	No. of persons employed per household
1.95	1.87	1.11	No. of income recipients per household
1,093,497	916,613	571,002	A.Total receipts
711,247	606,235	115,374	1.Compensation of employees
582,872	500,478	27,836	(1)Full time payroll
10,899	14,051	69,446	(2)Part time payroll
117,476	91,706	18,092	(3)Other receipts or subsidies
139,136	41,492	604	2.Entrepreneurial income
12,383	14,783	86,056	3. Property income
68,674	61,255	74,331	4.Imputed rent income
162,053	192,842	294,518	5.Current transfer receipts
29,114	46,064	151,079	(1)From individuals
37,210	55,774	64,116	(2)From government
95,396	89,485	74,700	(3)Benefit of social insurance
333	1,519	3,452	(4)From enterprises
-	-	1,172	(5)From abroad
4	6	118	6.Miscellaneous receipts
188,523	135,295	64,669	B.Nonconsumption expenditures
14,691	5,602	2,612	1.Interest
173,832	129,692	62,057	2.Current transfer expenditures
30,649	21,289	16,436	(1)To private
17,753	13,534	9,732	(2)To government
125,401	94,827	35,143	(3)Social insurance
29	43	746	(4)To abroad

表5 平均每戶家庭收支按經濟戶長職業別分(續2)

	民國101年			單位：新臺幣元
	總計	民意代表、主管及經理人員	專業人員	
	General Average	Legislators, Senior Officials and Managers	Professionals	
三、消費支出	741,651	1,069,768	884,447	
1.食品及非酒精飲料	108,386	125,175	116,309	
2.菸酒及檳榔	9,420	12,315	6,072	
3.衣著鞋襪及服飾用品	24,033	37,208	31,625	
4.住宅服務、水電瓦斯 及其他燃料	194,242	254,380	215,097	
(1)房地租及水費	171,295	228,629	191,313	
(2)電費及燃料	22,946	25,751	23,783	
5.家具設備及家務維護	16,822	29,344	23,900	
6.醫療保健	91,803	106,497	101,639	
7.交通	65,748	136,008	81,480	
(1)個人交通工具之購置	7,032	37,382	4,259	
(2)個人交通設備使用管理 及保養費	41,677	72,752	54,727	
(3)乘交通設備及其他交通 服務	13,942	19,123	18,459	
(4)汽、機車保險費	3,098	6,750	4,035	
8.通訊	29,594	43,944	36,014	
9.休閒與文化	38,463	83,315	58,964	
(1)套裝旅遊(不含自助旅遊)	13,976	43,261	25,071	
(2)娛樂消遣及文化服務	10,759	15,660	13,525	
(3)書報雜誌文具	5,783	8,771	8,005	
(4)教育消遣康樂器材 及其附屬品	7,945	15,623	12,363	
10.教育	36,712	62,903	50,736	
11.餐廳及旅館	88,341	121,006	108,927	
12.什項消費	38,086	57,673	53,684	
可支配所得	911,915	1,478,715	1,169,557	
最終消費支出	741,651	1,069,768	884,447	
儲蓄	170,265	408,947	285,110	
所得總額	1,157,952	1,953,086	1,519,230	

**Table 5 Average Family Income & Expenditure Per Household
by Occupation of Household Heads(Cont.2)**

2012

Unit:NT\$

技術員及助理專業人員 Technicians and Associate Pro- fessionals	事務支援人員 Clerical Support Workers	服務及銷售工作人員 Service and Sales Workers	
863,533	713,860	694,072	C.Consumption expenditures
117,797	102,438	105,301	1.Food and non-alcoholic beverages
7,834	6,553	9,528	2.Tobacco,alcoholic beverages and betel nuts
30,785	23,359	21,745	3.Clothing and footwear
213,413	187,667	189,331	4.Housing,water,electricity,gas and other fuels
189,304	165,828	166,266	(1)Rent and water charges
24,109	21,839	23,065	(2)Power and fuel
19,326	15,932	13,879	5.Furnishings,household equipment and routine household maintenance
103,074	92,129	83,507	6.Health
84,185	74,658	52,581	7.Transport
6,993	19,787	951	(1)Purchases of transport equipment
56,170	36,246	35,716	(2)Operation of transport equipment
17,094	15,571	13,512	(3)Transport services
3,928	3,054	2,402	(4)Insurance of transport equipment
36,270	28,841	28,228	8.Communication
48,830	33,895	31,124	9.Recreation and culture
18,709	11,828	9,452	(1)Package holidays
12,905	9,963	9,898	(2)Recreation service
6,746	4,910	5,425	(3)Books and stationery
10,471	7,195	6,348	(4)Recreation facilities
43,693	26,533	38,088	10.Education
107,334	81,952	88,328	11.Restaurants and hotels
50,993	39,902	32,430	12.Miscellaneous goods and services
1,100,167	827,887	855,454	Disposable income
863,533	713,860	694,072	Final consumption expenditure
236,634	114,027	161,382	Saving
1,413,892	1,047,187	1,067,616	Current receipts

表5 平均每戶家庭收支按經濟戶長職業別分(續完)

	民國101年	單位：新臺幣元
	農事、畜牧、林業 漁業及有關工作者 Agriculture, Animal Producers, forestry & Fishery Workers	技藝有關 工作人員 Craft and Re- lated Trades Workers
三、消費支出	636,794	777,473
1.食品及非酒精飲料	127,026	120,656
2.菸酒及檳榔	11,931	16,953
3.衣著鞋襪及服飾用品	19,426	25,028
4.住宅服務、水電瓦斯 及其他燃料	140,454	187,752
(1)房地租及水費	114,474	162,404
(2)電費及燃料	25,980	25,348
5.家具設備及家務維護	14,475	16,209
6.醫療保健	88,222	90,954
7.交通	43,556	72,239
(1)個人交通工具之購置	74	3,782
(2)個人交通設備使用管理 及保養費	26,821	51,826
(3)乘交通設備及其他交通 服務	13,567	13,115
(4)汽、機車保險費	3,093	3,516
8.通訊	23,396	32,988
9.休閒與文化	34,938	35,937
(1)套裝旅遊(不含自助旅遊)	12,878	11,020
(2)娛樂消遣及文化服務	8,880	10,946
(3)書報雜誌文具	4,907	6,373
(4)教育消遣康樂器材 及其附屬品	8,273	7,597
10.教育	20,384	47,358
11.餐廳及旅館	65,889	98,432
12.什項消費	47,098	32,968
可支配所得	746,335	951,778
最終消費支出	636,794	777,473
儲蓄	109,541	174,305
所得總額	891,969	1,196,911

**Table 5 Average Family Income & Expenditure Per Household
by Occupation of Household Heads(Cont.End)**

2012

Unit:NT\$

機械設備操作 及組裝人員 Plant & Machine Operators and Assemblers	基層技術工 及勞力工 Elementary Labourers	其他 Others	
729,729	641,665	505,182	C.Consumption expenditures
116,223	111,976	75,899	1.Food and non-alcoholic beverages
12,039	12,973	4,053	2.Tobacco,alcoholic beverages and betel nuts
22,428	20,661	12,601	3.Clothing and footwear
183,485	166,987	176,615	4.Housing,water,electricity,gas and other fuels
159,057	143,909	159,206	(1)Rent and water charges
24,428	23,078	17,409	(2)Power and fuel
16,196	12,500	12,019	5.Furnishings,household equipment and routine household maintenance
89,800	78,029	83,869	6.Health
62,939	48,424	29,539	7.Transport
9,512	677	4,674	(1)Purchases of transport equipment
37,678	32,318	15,623	(2)Operation of transport equipment
12,766	13,330	7,861	(3)Transport services
2,983	2,099	1,381	(4)Insurance of transport equipment
31,640	27,043	12,810	8.Communication
30,375	24,220	24,448	9.Recreation and culture
7,432	5,767	9,597	(1)Package holidays
10,650	8,607	7,227	(2)Recreation service
5,415	5,762	3,112	(3)Books and stationery
6,879	4,083	4,513	(4)Recreation facilities
38,480	29,984	8,776	10.Education
95,139	82,644	37,878	11.Restaurants and hotels
30,984	26,223	26,675	12.Miscellaneous goods and services
904,974	781,318	506,333	Disposable income
729,729	641,665	505,182	Final consumption expenditure
175,245	139,654	1,152	Saving
1,146,085	961,941	627,249	Current receipts

表6 平均每戶家庭收支按經濟戶長性別分
Table 6 Average Family Income & Expenditure Per Household by Sex of Household Heads

	民國101年	2012	單位：新臺幣元	Unit:NT\$
	總平均	性 別 Sex		
	General	男	女	
	Average	Male	Female	
家庭戶數	1,443,851	1,007,662	436,189	No. of households
平均每戶人數	3.28	3.47	2.83	No. of persons per household
平均每戶成年人數	2.62	2.73	2.38	No. of adults per household
平均每戶就業人數	1.51	1.61	1.27	No. of persons employed per household
平均每戶所得收入者人數	1.73	1.79	1.60	No. of income recipients per household
一、所得收入總計	1,101,389	1,179,891	920,036	A.Total receipts
1.受僱人員報酬	688,064	742,647	561,968	1.Compensation of employees
(1)本業薪資	532,167	577,681	427,025	(1)Full time payroll
(2)兼業薪資	29,779	27,749	34,470	(2)Part time payroll
(3)其他收入	126,117	137,218	100,474	(3)Other receipts or subsidies
2.產業主所得	111,591	133,603	60,741	2.Entrepreneurial income
3.財產所得收入	36,992	38,705	33,035	3. Property income
4.自用住宅設算租金收入	76,957	79,930	70,089	4.Imputed rent income
5.經常移轉收入	187,737	184,966	194,139	5.Current transfer receipts
(1)從私人	54,482	47,107	71,519	(1)From individuals
(2)從政府	43,146	42,722	44,126	(2)From government
(3)社會保險受益	88,259	93,731	75,620	(3)Benefit of social insurance
(4)從企業	1,088	1,406	354	(4)From enterprises
(5)從國外	762	-	2,521	(5)From abroad
6.雜項收入	48	41	64	6.Miscellaneous receipts
二、非消費支出	189,474	207,457	147,928	B.Nonconsumption expenditures
1.利息支出	12,406	13,565	9,730	1.Interest
2.經常移轉支出	177,067	193,893	138,198	2.Current transfer expenditures
(1)對私人	38,188	42,609	27,977	(1)To private
(2)對政府	24,374	26,963	18,393	(2)To government
(3)社會保險	113,355	123,180	90,656	(3)Social insurance
(4)對國外	1,150	1,141	1,172	(4)To abroad

表6 平均每戶家庭收支按經濟戶長性別分(續)
Table 6 Average Family Income & Expenditure Per Household by Sex of Household Heads (Cont.)

	民國101年	2012	單位：新臺幣元	Unit:NT\$
	總平均 General Average	性 別 Sex		
		男 Male	女 Female	
		三、消費支出	741,651	
1.食品及非酒精飲料	108,386	114,286	94,756	1.Food and non-alcoholic beverages
2.菸酒及檳榔	9,420	11,319	5,034	2.Tobacco,alcoholic beverages and betel nuts
3.衣著鞋襪及服飾用品	24,033	25,440	20,783	3.Clothing and footwear
4.住宅服務、水電瓦斯及其他燃料	194,242	198,212	185,068	4.Housing,water,electricity,gas and other fuels
(1)房地租及水費	171,295	174,342	164,255	(1)Rent and water charges
(2)電費及燃料	22,946	23,870	20,813	(2)Power and fuel
5.家具設備及家務維護	16,822	17,830	14,494	5.Furnishings,household equipment and routine household maintenance
6.醫療保健	91,803	95,105	84,175	6.Health
7.交通	65,748	71,440	52,600	7.Transport
(1)個人交通工具之購置	7,032	7,501	5,947	(1)Purchases of transport equipment
(2)個人交通設備使用管理及保養費	41,677	47,214	28,886	(2)Operation of transport equipment
(3)乘交通設備及其他交通服務	13,942	13,246	15,548	(3)Transport services
(4)汽、機車保險費	3,098	3,478	2,218	(4)Insurance of transport equipment
8.通訊	29,594	31,446	25,317	8.Communication
9.休閒與文化	38,463	40,117	34,644	9.Recreation and culture
(1)套裝旅遊(不含自助旅遊)	13,976	14,511	12,739	(1)Package holidays
(2)娛樂消遣及文化服務	10,759	11,132	9,898	(2)Recreation service
(3)書報雜誌文具	5,783	6,134	4,973	(3)Books and stationery
(4)教育消遣康樂器材及其附屬品	7,945	8,339	7,034	(4)Recreation facilities
10.教育	36,712	41,203	26,335	10.Education
11.餐廳及旅館	88,341	94,039	75,177	11.Restaurants and hotels
12.什項消費	38,086	40,168	33,277	12.Miscellaneous goods and services
可支配所得	911,915	972,434	772,108	Disposable income
最終消費支出	741,651	780,605	651,660	Final consumption expenditure
儲蓄	170,265	191,829	120,448	Saving
所得總額	1,157,952	1,237,921	973,212	Current receipts

表7 平均每戶家庭收支按經濟戶長年齡組別分

	民國101年			
	單位：新臺幣元			
	總平均	未滿30歲	30~34歲	35~39歲
	General Average	Under 30 Years	30~34 Years	35~39 Years
家庭戶數	1,443,851	90,213	138,582	187,794
平均每戶人數	3.28	3.26	3.41	3.57
平均每戶成年人數	2.62	3.01	2.83	2.63
平均每戶就業人數	1.51	1.73	1.71	1.59
平均每戶所得收入者人數	1.73	1.92	1.86	1.72
一、所得收入總計	1,101,389	1,041,922	1,159,087	1,169,901
1.受僱人員報酬	688,064	749,901	840,498	807,913
(1)本業薪資	532,167	573,854	655,314	634,101
(2)兼業薪資	29,779	49,481	24,405	14,430
(3)其他收入	126,117	126,566	160,780	159,383
2.產業主所得	111,591	33,627	37,440	79,921
3.財產所得收入	36,992	21,061	32,105	23,542
4.自用住宅設算租金收入	76,957	68,375	69,365	75,547
5.經常移轉收入	187,737	168,914	179,679	182,916
(1)從私人	54,482	42,859	53,206	44,777
(2)從政府	43,146	34,278	34,991	39,898
(3)社會保險受益	88,259	91,737	87,297	97,611
(4)從企業	1,088	40	1,223	630
(5)從國外	762	-	2,961	-
6.雜項收入	48	44	-	62
二、非消費支出	189,474	169,077	205,200	217,085
1.利息支出	12,406	9,834	13,134	18,329
2.經常移轉支出	177,067	159,243	192,066	198,756
(1)對私人	38,188	23,393	36,513	41,243
(2)對政府	24,374	19,540	25,267	27,444
(3)社會保險	113,355	116,186	130,215	129,925
(4)對國外	1,150	123	70	144

**Table 7 Average Family Income & Expenditure Per Household
by Age of Household Heads**

2012

Unit:NT\$

40~44歲	45~54歲	55~64歲	65歲及以上	
40~44 Years	45~54 Years	55~64 Years	65 Years and Over	
180,740	408,096	273,511	164,915	No. of households
3.71	3.51	3.12	2.04	No. of persons per household
2.43	2.70	2.81	1.95	No. of adults per household
1.59	1.70	1.71	0.26	No. of persons employed per household
1.68	1.79	1.90	1.18	No. of income recipients per household
1,187,331	1,182,643	1,145,099	639,663	A.Total receipts
794,260	746,678	669,851	158,438	1.Compensation of employees
622,406	589,612	529,912	52,497	(1)Full time payroll
13,992	23,552	23,246	84,542	(2)Part time payroll
157,862	133,513	116,692	21,400	(3)Other receipts or subsidies
109,998	164,687	159,393	43,689	2.Entrepreneurial income
26,010	32,542	41,040	81,462	3. Property income
75,502	78,803	83,977	75,019	4.Imputed rent income
181,526	159,917	190,792	280,883	5.Current transfer receipts
42,393	32,692	57,538	135,064	(1)From individuals
45,435	41,196	35,104	74,207	(2)From government
92,706	84,633	95,533	68,553	(3)Benefit of social insurance
992	434	1,533	3,058	(4)From enterprises
-	963	1,083	-	(5)From abroad
34	16	46	173	6.Miscellaneous receipts
221,425	211,354	191,325	63,740	B.Nonconsumption expenditures
18,983	13,812	8,522	2,210	1.Interest
202,442	197,542	182,802	61,530	2.Current transfer expenditures
47,910	44,833	37,715	17,898	(1)To private
27,717	26,472	25,843	11,479	(2)To government
126,745	124,452	116,665	31,139	(3)Social insurance
70	1,785	2,578	1,013	(4)To abroad

表7 平均每戶家庭收支按經濟戶長年齡組別分(續)

	民國101年			
	單位：新臺幣元			
	總平均	未滿30歲	30~34歲	35~39歲
	General Average	Under 30 Years	30~34 Years	35~39 Years
三、消費支出	741,651	705,301	767,054	765,719
1.食品及非酒精飲料	108,386	106,342	106,508	112,708
2.菸酒及檳榔	9,420	6,736	8,713	11,091
3.衣著鞋襪及服飾用品	24,033	23,009	24,763	25,644
4.住宅服務、水電瓦斯 及其他燃料	194,242	183,084	191,932	194,904
(1)房地租及水費	171,295	160,200	169,406	171,041
(2)電費及燃料	22,946	22,885	22,526	23,862
5.家具設備及家務維護	16,822	14,994	17,515	20,304
6.醫療保健	91,803	86,765	99,348	97,184
7.交通	65,748	67,521	76,857	68,516
(1)個人交通工具之購置	7,032	8,890	16,802	3,052
(2)個人交通設備使用管理 及保養費	41,677	40,604	43,382	47,868
(3)乘交通設備及其他交通 服務	13,942	14,728	12,744	14,363
(4)汽、機車保險費	3,098	3,299	3,930	3,234
8.通訊	29,594	34,582	32,981	31,406
9.休閒與文化	38,463	33,904	35,724	37,704
(1)套裝旅遊(不含自助旅遊)	13,976	12,022	12,546	12,837
(2)娛樂消遣及文化服務	10,759	10,105	10,172	11,696
(3)書報雜誌文具	5,783	3,932	3,471	4,787
(4)教育消遣康樂器材 及其附屬品	7,945	7,846	9,535	8,384
10.教育	36,712	14,729	21,524	30,013
11.餐廳及旅館	88,341	91,936	100,012	94,251
12.什項消費	38,086	41,700	51,178	41,994
可支配所得	911,915	872,845	953,887	952,816
最終消費支出	741,651	705,301	767,054	765,719
儲蓄	170,265	167,544	186,833	187,098
所得總額	1,157,952	1,087,932	1,209,253	1,226,197

**Table 7 Average Family Income & Expenditure Per Household
by Age of Household Heads(Cont.)**

2012

Unit:NT\$

40~44歲	45~54歲	55~64歲	65歲及以上	
40~44 Years	45~54 Years	55~64 Years	65 Years and Over	
808,939	806,092	731,262	496,800	C.Consumption expenditures
117,020	114,276	109,155	80,850	1.Food and non-alcoholic beverages
9,104	11,264	10,070	4,283	2.Tobacco,alcoholic beverages and betel nuts
26,984	26,226	24,251	13,124	3.Clothing and footwear
197,962	201,330	199,253	171,600	4.Housing,water,electricity,gas and other fuels
173,332	177,170	176,609	153,658	(1)Rent and water charges
24,631	24,160	22,644	17,943	(2)Power and fuel
17,057	17,248	16,516	12,471	5.Furnishings,household equipment and routine household maintenance
102,897	87,295	91,396	81,761	6.Health
69,331	78,619	61,731	23,178	7.Transport
7,799	9,976	3,359	300	(1)Purchases of transport equipment
43,555	48,903	41,826	13,599	(2)Operation of transport equipment
14,744	16,047	13,797	8,189	(3)Transport services
3,232	3,693	2,749	1,091	(4)Insurance of transport equipment
30,104	33,853	28,901	12,011	8.Communication
43,161	42,823	40,260	25,206	9.Recreation and culture
13,499	14,588	17,543	10,633	(1)Package holidays
12,954	11,447	10,268	7,251	(2)Recreation service
7,916	8,448	4,627	2,858	(3)Books and stationery
8,791	8,339	7,822	4,465	(4)Recreation facilities
59,417	58,783	27,890	4,257	10.Education
96,726	97,932	87,415	38,451	11.Restaurants and hotels
39,177	36,443	34,424	29,605	12.Miscellaneous goods and services
965,906	971,289	953,774	575,923	Disposable income
808,939	806,092	731,262	496,800	Final consumption expenditure
156,967	165,197	222,512	79,123	Saving
1,243,008	1,240,798	1,207,114	695,674	Current receipts

表8 平均每戶家庭收支按經濟戶長教育程度別分

	民國101年			
	總平均 General Average	國小及以下 Primary School and below	國(初)中(初職) Junior Middle (Vocational) School	高中 High School
家庭戶數	1,443,851	198,223	254,171	160,394
平均每戶人數	3.28	2.44	3.61	3.31
平均每戶成年人數	2.62	2.20	2.78	2.65
平均每戶就業人數	1.51	0.87	1.74	1.46
平均每戶所得收入者人數	1.73	1.43	1.85	1.66
一、所得收入總計	1,101,389	691,667	1,037,441	991,728
1.受僱人員報酬	688,064	255,053	588,757	565,896
(1)本業薪資	532,167	211,083	495,905	443,170
(2)兼業薪資	29,779	8,880	12,379	22,232
(3)其他收入	126,117	35,090	80,472	100,494
2.產業主所得	111,591	94,498	164,525	135,720
3.財產所得收入	36,992	28,277	22,102	36,299
4.自用住宅設算租金收入	76,957	69,630	67,794	68,467
5.經常移轉收入	187,737	244,054	194,220	185,310
(1)從私人	54,482	111,436	44,374	54,231
(2)從政府	43,146	58,991	50,164	46,623
(3)社會保險受益	88,259	73,030	98,667	81,455
(4)從企業	1,088	597	1,015	3,000
(5)從國外	762	-	-	-
6.雜項收入	48	156	43	36
二、非消費支出	189,474	94,453	168,799	167,263
1.利息支出	12,406	3,710	12,122	12,738
2.經常移轉支出	177,067	90,743	156,677	154,525
(1)對私人	38,188	19,638	31,386	30,213
(2)對政府	24,374	10,960	17,892	18,586
(3)社會保險	113,355	60,021	107,154	104,176
(4)對國外	1,150	124	245	1,549

**Table 8 Average Family Income & Expenditure Per Household
by Education Level of Household Heads**

2012

Unit:NT\$

高職 Senior Vocational School	專科 Junior College	大學 University & College	研究所及以上 Graduate School and above	
308,301	191,261	260,969	70,532	No. of households
3.50	3.42	3.17	3.35	No. of persons per household
2.74	2.61	2.61	2.70	No. of adults per household
1.75	1.49	1.52	1.56	No. of persons employed per household
1.83	1.72	1.76	1.82	No. of income recipients per household
1,116,660	1,169,780	1,345,439	1,577,489	A.Total receipts
681,381	786,059	979,012	1,227,642	1.Compensation of employees
547,884	589,336	708,120	892,857	(1)Full time payroll
15,103	36,531	69,680	66,581	(2)Part time payroll
118,394	160,192	201,212	268,204	(3)Other receipts or subsidies
159,611	80,338	48,490	22,326	2.Entrepreneurial income
22,444	39,176	65,972	67,159	3. Property income
78,317	84,529	85,770	90,785	4.Imputed rent income
174,866	179,645	166,189	169,560	5.Current transfer receipts
42,345	48,375	42,819	44,171	(1)From individuals
37,719	39,584	33,145	35,812	(2)From government
93,104	90,050	86,935	87,899	(3)Benefit of social insurance
737	1,637	212	1,678	(4)From enterprises
961	-	3,078	-	(5)From abroad
41	33	6	17	6.Miscellaneous receipts
190,675	213,988	245,614	302,086	B.Nonconsumption expenditures
14,036	14,226	14,950	15,644	1.Interest
176,639	199,761	230,664	286,442	2.Current transfer expenditures
36,370	44,631	52,522	70,417	(1)To private
21,125	26,708	39,559	50,284	(2)To government
118,839	128,311	134,620	163,248	(3)Social insurance
306	112	3,963	2,494	(4)To abroad

表8 平均每戶家庭收支按經濟戶長教育程度別分(續)

	民國101年			
	總平均 General Average	國小及以下 Primary School and below	國(初)中(初職) Junior Middle (Vocational) School	高中 High School
三、消費支出	741,651	510,640	709,898	719,095
1.食品及非酒精飲料	108,386	88,330	115,656	107,883
2.菸酒及檳榔	9,420	7,067	14,425	10,304
3.衣著鞋襪及服飾用品	24,033	13,727	22,317	23,680
4.住宅服務、水電瓦斯 及其他燃料	194,242	163,258	178,708	197,000
(1)房地租及水費	171,295	143,865	154,588	173,854
(2)電費及燃料	22,946	19,393	24,120	23,146
5.家具設備及家務維護	16,822	10,369	14,726	18,540
6.醫療保健	91,803	75,297	85,720	85,299
7.交通	65,748	30,113	58,726	56,979
(1)個人交通工具之購置	7,032	762	1,320	4,195
(2)個人交通設備使用管理 及保養費	41,677	19,733	41,446	35,942
(3)乘交通設備及其他交通 服務	13,942	8,249	13,208	14,206
(4)汽、機車保險費	3,098	1,369	2,751	2,637
8.通訊	29,594	15,685	29,584	28,177
9.休閒與文化	38,463	19,322	32,245	32,135
(1)套裝旅遊(不含自助旅遊)	13,976	6,040	9,429	9,239
(2)娛樂消遣及文化服務	10,759	7,554	9,883	10,020
(3)書報雜誌文具	5,783	2,232	6,189	6,031
(4)教育消遣康樂器材 及其附屬品	7,945	3,496	6,745	6,845
10.教育	36,712	11,229	39,975	38,354
11.餐廳及旅館	88,341	49,196	88,777	85,957
12.什項消費	38,086	27,047	29,038	34,786
可支配所得	911,915	597,214	868,642	824,466
最終消費支出	741,651	510,640	709,898	719,095
儲蓄	170,265	86,574	158,744	105,370
所得總額	1,157,952	743,058	1,085,531	1,047,984

**Table 8 Average Family Income & Expenditure Per Household
by Education Level of Household Heads(Cont.)**

2012

Unit:NT\$

高職 Senior Vocational School	專科 Junior College	大學 University & College	研究所及以上 Graduate School and above	
767,959	798,555	838,847	927,666	C.Consumption expenditures
113,065	110,802	108,644	111,739	1.Food and non-alcoholic beverages
11,175	7,810	5,861	5,849	2.Tobacco,alcoholic beverages and betel nuts
24,557	26,348	28,838	33,640	3.Clothing and footwear
195,783	202,723	214,445	226,531	4.Housing,water,electricity,gas and other fuels
171,383	179,441	192,120	203,243	(1)Rent and water charges
24,400	23,282	22,325	23,288	(2)Power and fuel
16,198	18,017	19,917	26,641	5.Furnishings,household equipment and routine household maintenance
94,752	99,331	101,615	105,296	6.Health
68,392	79,443	81,098	105,656	7.Transport
7,274	10,455	11,719	24,004	(1)Purchases of transport equipment
44,568	50,744	48,407	55,103	(2)Operation of transport equipment
13,316	14,370	17,169	21,613	(3)Transport services
3,234	3,874	3,803	4,937	(4)Insurance of transport equipment
32,526	31,956	33,452	38,451	8.Communication
37,746	42,770	54,388	61,592	9.Recreation and culture
12,700	14,434	25,464	25,261	(1)Package holidays
10,519	12,227	12,681	14,566	(2)Recreation service
6,034	6,983	6,255	7,645	(3)Books and stationery
8,493	9,126	9,988	14,120	(4)Recreation facilities
43,186	43,617	37,602	42,513	10.Education
94,555	95,214	99,662	114,517	11.Restaurants and hotels
36,024	40,525	53,325	55,242	12.Miscellaneous goods and services
925,985	955,793	1,099,825	1,275,404	Disposable income
767,959	798,555	838,847	927,666	Final consumption expenditure
158,025	157,237	260,979	347,737	Saving
1,170,821	1,229,947	1,410,834	1,647,882	Current receipts

表9 平均每戶家庭收支按戶內人數分

	民國101年				
	總平均	1人	2人	3人	4人
	General Average	1 Person	2 Persons	3 Persons	4 Persons
家庭戶數	1,443,851	143,039	317,341	369,715	361,975
平均每戶人數	3.28	1.00	2.00	3.00	4.00
平均每戶成年人數	2.62	1.00	1.90	2.58	3.02
平均每戶就業人數	1.51	0.52	0.84	1.52	1.91
平均每戶所得收入者人數	1.73	1.00	1.28	1.70	1.98
一、所得收入總計	1,101,389	524,142	768,010	1,109,259	1,326,688
1.受僱人員報酬	688,064	253,852	381,493	717,657	901,120
(1)本業薪資	532,167	186,029	281,849	554,773	701,963
(2)兼業薪資	29,779	23,036	32,200	32,217	26,740
(3)其他收入	126,117	44,788	67,444	130,667	172,417
2.產業主所得	111,591	46,863	72,218	98,867	130,842
3.財產所得收入	36,992	27,317	43,242	39,949	34,614
4.自用住宅設算租金收入	76,957	56,526	72,515	78,920	84,606
5.經常移轉收入	187,737	139,562	198,457	173,799	175,479
(1)從私人	54,482	77,210	85,391	46,805	32,016
(2)從政府	43,146	31,948	41,883	39,737	40,788
(3)社會保險受益	88,259	30,186	69,555	82,792	101,921
(4)從企業	1,088	218	785	2,213	754
(5)從國外	762	-	842	2,251	-
6.雜項收入	48	21	85	67	27
二、非消費支出	189,474	79,875	120,261	195,192	239,010
1.利息支出	12,406	8,365	10,189	12,467	16,460
2.經常移轉支出	177,067	71,510	110,072	182,725	222,550
(1)對私人	38,188	25,551	29,245	42,055	44,892
(2)對政府	24,374	11,908	17,011	26,340	29,325
(3)社會保險	113,355	33,988	62,457	112,591	147,565
(4)對國外	1,150	63	1,359	1,738	768

**Table 9 Average Family Income & Expenditure Per Household
by Size of household**

2012

Unit:NT\$

5人	6人	7人	8人	9人以上	
5 Persons	6 Persons	7 Persons	8 Persons	9 or More Persons	
165,018	54,666	23,305	3,993	4,799	No. of households
5.00	6.00	7.00	8.00	9.64	No. of persons per household
3.60	4.29	4.92	5.43	5.87	No. of adults per household
2.12	2.45	2.82	3.70	4.34	No. of persons employed per household
2.23	2.53	2.84	3.85	4.34	No. of income recipients per household
1,421,025	1,545,881	1,793,379	2,150,912	2,464,010	A.Total receipts
910,625	981,264	1,171,056	1,582,107	1,470,156	1.Compensation of employees
712,751	782,145	920,720	1,330,115	1,245,200	(1)Full time payroll
35,720	23,558	26,820	9,085	10,169	(2)Part time payroll
162,154	175,560	223,516	242,906	214,788	(3)Other receipts or subsidies
182,566	188,184	174,543	154,619	518,198	2.Entrepreneurial income
36,868	31,339	21,475	27,050	15,824	3. Property income
78,150	78,448	95,409	87,156	95,353	4.Imputed rent income
212,791	266,636	330,884	299,980	364,479	5.Current transfer receipts
45,091	50,978	39,353	49,059	59,875	(1)From individuals
53,513	69,985	74,568	67,620	65,757	(2)From government
113,709	144,830	213,744	183,301	238,847	(3)Benefit of social insurance
478	844	3,219	-	-	(4)From enterprises
-	-	-	-	-	(5)From abroad
25	10	11	-	-	6.Miscellaneous receipts
241,656	272,927	308,339	391,982	365,370	B.Nonconsumption expenditures
11,620	12,364	9,360	17,421	7,141	1.Interest
230,035	260,564	298,979	374,561	358,229	2.Current transfer expenditures
41,122	38,023	41,482	87,149	46,983	(1)To private
30,434	28,855	33,737	33,153	45,709	(2)To government
158,444	188,311	223,734	254,259	265,536	(3)Social insurance
36	5,374	26	-	-	(4)To abroad

表9 平均每戶家庭收支按戶內人數分(續)

	民國101年				
	總平均	1人	2人	3人	4人
	General Average	1 Person	2 Persons	3 Persons	4 Persons
三、消費支出	741,651	376,629	545,053	729,715	875,628
1.食品及非酒精飲料	108,386	38,819	74,958	105,143	126,930
2.菸酒及檳榔	9,420	4,430	6,122	9,318	11,015
3.衣著鞋襪及服飾用品	24,033	10,357	15,990	23,529	28,718
4.住宅服務、水電瓦斯及其他燃料	194,242	156,631	182,128	195,048	207,409
(1)房地租及水費	171,295	143,648	163,836	172,955	181,746
(2)電費及燃料	22,946	12,984	18,292	22,094	25,663
5.家具設備及家務維護	16,822	9,963	12,628	17,442	19,698
6.醫療保健	91,803	35,444	72,289	89,877	103,862
7.交通	65,748	27,784	41,470	68,448	82,861
(1)個人交通工具之購置	7,032	4,023	5,246	7,444	9,771
(2)個人交通設備使用管理及保養費	41,677	13,946	24,183	43,957	53,146
(3)乘交通設備及其他交通服務	13,942	8,406	10,130	13,706	16,176
(4)汽、機車保險費	3,098	1,409	1,911	3,341	3,768
8.通訊	29,594	12,016	18,824	29,927	37,143
9.休閒與文化	38,463	19,209	28,728	41,731	44,966
(1)套裝旅遊(不含自助旅遊)	13,976	6,037	11,031	17,167	15,174
(2)娛樂消遣及文化服務	10,759	7,805	8,615	11,377	11,952
(3)書報雜誌文具	5,783	1,066	2,752	4,955	8,304
(4)教育消遣康樂器材及其附屬品	7,945	4,300	6,330	8,232	9,536
10.教育	36,712	8,206	5,946	24,699	59,503
11.餐廳及旅館	88,341	37,572	55,808	85,392	110,210
12.什項消費	38,086	16,197	30,161	39,159	43,314
可支配所得	911,915	444,267	647,750	914,067	1,087,679
最終消費支出	741,651	376,629	545,053	729,715	875,628
儲蓄	170,265	67,638	102,697	184,352	212,050
所得總額	1,157,952	570,242	821,891	1,167,613	1,387,448

**Table 9 Average Family Income & Expenditure Per Household
by Size of household(Cont.)**

2012					Unit:NT\$
5人	6人	7人	8人	9人以上	
5 Persons	6 Persons	7 Persons	8 Persons	9 or More Persons	
970,528	1,027,185	1,212,839	1,308,207	1,553,487	C.Consumption expenditures
153,573	184,561	204,908	225,373	255,943	1.Food and non-alcoholic beverages
13,210	14,515	16,615	16,611	34,550	2.Tobacco,alcoholic beverages and betel nuts
33,597	35,240	46,392	56,082	57,265	3.Clothing and footwear
207,926	209,672	221,181	235,597	249,377	4.Housing,water,electricity,gas and other fuels
178,305	176,405	183,607	197,843	191,303	(1)Rent and water charges
29,621	33,267	37,573	37,754	58,074	(2)Power and fuel
20,012	20,764	24,037	35,550	28,621	5.Furnishings,household equipment and routine household maintenance
124,010	126,193	187,664	198,445	247,325	6.Health
86,072	87,047	104,895	108,901	136,472	7.Transport
8,038	4,393	470	9,403	1,785	(1)Purchases of transport equipment
54,734	60,206	81,979	61,349	112,234	(2)Operation of transport equipment
19,486	18,095	17,167	32,176	11,767	(3)Transport services
3,814	4,352	5,280	5,973	10,686	(4)Insurance of transport equipment
40,593	40,005	47,036	59,420	64,405	8.Communication
46,958	46,419	48,590	58,832	64,954	9.Recreation and culture
15,605	15,888	16,634	11,083	20,715	(1)Package holidays
12,334	12,109	12,860	15,643	19,184	(2)Recreation service
10,012	9,078	9,085	13,091	15,491	(3)Books and stationery
9,007	9,344	10,010	19,015	9,564	(4)Recreation facilities
75,113	74,251	79,340	62,948	150,187	10.Education
122,850	133,398	159,008	185,484	206,672	11.Restaurants and hotels
46,614	55,119	73,173	64,964	57,715	12.Miscellaneous goods and services
1,179,369	1,272,953	1,485,040	1,758,929	2,098,640	Disposable income
970,528	1,027,185	1,212,839	1,308,207	1,553,487	Final consumption expenditure
208,840	245,769	272,201	450,722	545,153	Saving
1,477,196	1,603,297	1,856,199	2,217,832	2,520,154	Current receipts

表10 平均每戶家庭收支按家庭組織型態別分

	民國101年			
	總平均 General Average	單人 One Person	夫婦 Married Couple	單親 Single Parent
家庭戶數	1,443,851	143,039	181,152	169,069
平均每戶人數	3.28	1.00	2.00	2.52
平均每戶成年人數	2.62	1.00	2.00	2.07
平均每戶就業人數	1.51	0.52	0.71	1.28
平均每戶所得收入者人數	1.73	1.00	1.25	1.48
一、所得收入總計	1,101,389	524,142	789,548	800,630
1.受僱人員報酬	688,064	253,852	328,317	518,648
(1)本業薪資	532,167	186,029	222,691	425,006
(2)兼業薪資	29,779	23,036	50,338	6,373
(3)其他收入	126,117	44,788	55,288	87,269
2.產業主所得	111,591	46,863	92,832	57,144
3.財產所得收入	36,992	27,317	61,689	14,997
4.自用住宅設算租金收入	76,957	56,526	81,076	55,507
5.經常移轉收入	187,737	139,562	225,526	154,282
(1)從私人	54,482	77,210	96,669	53,024
(2)從政府	43,146	31,948	45,977	41,660
(3)社會保險受益	88,259	30,186	81,593	57,752
(4)從企業	1,088	218	1,287	1,847
(5)從國外	762	-	-	-
6.雜項收入	48	21	108	52
二、非消費支出	189,474	79,875	125,165	123,558
1.利息支出	12,406	8,365	9,792	8,923
2.經常移轉支出	177,067	71,510	115,372	114,635
(1)對私人	38,188	25,551	35,789	17,243
(2)對政府	24,374	11,908	20,081	13,124
(3)社會保險	113,355	33,988	57,198	84,206
(4)對國外	1,150	63	2,305	61

**Table 10 Average Family Income & Expenditure Per Household
by Type of Families**

2012

Unit:NT\$

核心 Nuclear Family	祖孫 Ancestors & Descendants	三代 Extended Family	其他 Others	
650,761	15,055	187,013	97,763	No. of households
3.79	2.99	5.26	3.08	No. of persons per household
2.96	1.88	3.81	2.71	No. of adults per household
1.87	0.50	2.09	1.51	No. of persons employed per household
1.94	1.23	2.25	1.81	No. of income recipients per household
1,297,832	672,116	1,407,593	1,216,661	A.Total receipts
870,073	171,042	873,167	796,932	1.Compensation of employees
671,436	131,034	696,300	618,138	(1)Full time payroll
33,434	18,866	24,144	30,157	(2)Part time payroll
165,203	21,142	152,723	148,636	(3)Other receipts or subsidies
143,822	2,381	155,445	53,595	2.Entrepreneurial income
34,549	44,954	35,548	61,217	3. Property income
84,796	69,437	82,540	74,611	4.Imputed rent income
164,551	384,208	260,886	230,221	5.Current transfer receipts
29,229	257,549	54,394	82,569	(1)From individuals
38,006	50,591	66,894	44,501	(2)From government
96,720	75,918	138,460	87,892	(3)Benefit of social insurance
551	151	1,138	4,308	(4)From enterprises
45	-	-	10,950	(5)From abroad
41	94	6	86	6.Miscellaneous receipts
235,697	53,825	235,294	208,533	B.Nonconsumption expenditures
15,619	-	12,794	8,966	1.Interest
220,078	53,825	222,500	199,567	2.Current transfer expenditures
47,397	9,564	34,216	48,059	(1)To private
29,708	8,551	27,388	31,190	(2)To government
142,191	35,596	159,950	114,829	(3)Social insurance
782	115	946	5,490	(4)To abroad

表10 平均每戶家庭收支按家庭組織型態別分(續)

	民國101年			
	總平均 General Average	單人 One Person	夫婦 Married Couple	單親 Single Parent
三、消費支出	741,651	376,629	563,737	566,825
1.食品及非酒精飲料	108,386	38,819	80,746	78,248
2.菸酒及檳榔	9,420	4,430	6,767	7,281
3.衣著鞋襪及服飾用品	24,033	10,357	15,988	17,172
4.住宅服務、水電瓦斯 及其他燃料	194,242	156,631	185,960	173,269
(1)房地租及水費	171,295	143,648	167,260	153,915
(2)電費及燃料	22,946	12,984	18,700	19,355
5.家具設備及家務維護	16,822	9,963	14,228	11,187
6.醫療保健	91,803	35,444	84,607	60,475
7.交通	65,748	27,784	46,025	42,391
(1)個人交通工具之購置	7,032	4,023	7,516	3,084
(2)個人交通設備使用管理 及保養費	41,677	13,946	27,291	23,988
(3)乘交通設備及其他交通 服務	13,942	8,406	9,037	13,490
(4)汽、機車保險費	3,098	1,409	2,182	1,829
8.通訊	29,594	12,016	16,687	25,688
9.休閒與文化	38,463	19,209	29,280	27,135
(1)套裝旅遊(不含自助旅遊)	13,976	6,037	11,923	6,625
(2)娛樂消遣及文化服務	10,759	7,805	8,611	8,961
(3)書報雜誌文具	5,783	1,066	2,657	4,468
(4)教育消遣康樂器材 及其附屬品	7,945	4,300	6,089	7,082
10.教育	36,712	8,206	434	22,219
11.餐廳及旅館	88,341	37,572	51,346	74,724
12.什項消費	38,086	16,197	31,668	27,036
可支配所得	911,915	444,267	664,383	677,072
最終消費支出	741,651	376,629	563,737	566,825
儲蓄	170,265	67,638	100,646	110,247
所得總額	1,157,952	570,242	849,669	842,412

**Table 10 Average Family Income & Expenditure Per Household
by Type of Families(Cont.)**

2012

Unit:NT\$

核心 Nuclear Family	祖孫 Ancestors & Descendants	三代 Extended Family	其他 Others	
853,709	595,013	964,181	758,709	C.Consumption expenditures
124,901	111,580	163,010	98,593	1.Food and non-alcoholic beverages
10,651	1,745	14,119	9,333	2.Tobacco,alcoholic beverages and betel nuts
28,399	19,794	32,377	26,446	3.Clothing and footwear
207,497	172,454	205,220	195,004	4.Housing,water,electricity,gas and other fuels
182,329	150,636	174,630	172,633	(1)Rent and water charges
25,167	21,818	30,591	22,371	(2)Power and fuel
19,856	11,372	19,516	16,898	5.Furnishings,household equipment and routine household maintenance
101,091	76,603	134,765	100,105	6.Health
83,047	28,405	81,425	58,844	7.Transport
10,039	-	5,046	2,223	(1)Purchases of transport equipment
53,475	14,822	55,779	38,130	(2)Operation of transport equipment
15,630	12,644	16,544	15,889	(3)Transport services
3,903	939	4,055	2,602	(4)Insurance of transport equipment
35,785	20,126	37,120	31,841	8.Communication
44,888	32,366	43,910	50,995	9.Recreation and culture
16,110	9,979	14,554	27,406	(1)Package holidays
12,150	9,215	12,182	10,427	(2)Recreation service
7,530	8,073	8,085	4,372	(3)Books and stationery
9,097	5,099	9,089	8,790	(4)Recreation facilities
51,947	38,356	63,646	17,511	10.Education
104,017	52,510	116,912	101,237	11.Restaurants and hotels
41,629	29,703	52,161	51,902	12.Miscellaneous goods and services
1,062,134	618,291	1,172,299	1,008,128	Disposable income
853,709	595,013	964,181	758,709	Final consumption expenditure
208,426	23,278	208,118	249,419	Saving
1,359,234	725,443	1,467,885	1,268,664	Current receipts

表11 平均每戶家庭收支按住宅狀況分

	民國101年		單位：新臺幣元
	總平均 General Average	自有 Self-owned	不住在一起的配偶、 父母或子女所擁有 Owned by spouse, parents or children not living together
家庭戶數	1,443,851	1,206,864	50,052
平均每戶人數	3.28	3.33	2.46
平均每戶成年人數	2.62	2.71	1.81
平均每戶就業人數	1.51	1.54	1.01
平均每戶所得收入者人數	1.73	1.77	1.33
一、所得收入總計	1,101,389	1,152,450	845,062
1.受僱人員報酬	688,064	718,807	483,430
(1)本業薪資	532,167	553,147	374,038
(2)兼業薪資	29,779	31,861	20,100
(3)其他收入	126,117	133,798	89,293
2.產業主所得	111,591	115,185	38,723
3.財產所得收入	36,992	42,159	13,285
4.自用住宅設算租金收入	76,957	92,069	-
5.經常移轉收入	187,737	184,186	309,359
(1)從私人	54,482	48,827	192,474
(2)從政府	43,146	42,021	38,907
(3)社會保險受益	88,259	91,235	76,396
(4)從企業	1,088	1,192	1,582
(5)從國外	762	911	-
6.雜項收入	48	43	264
二、非消費支出	189,474	201,708	113,335
1.利息支出	12,406	14,756	1,022
2.經常移轉支出	177,067	186,952	112,313
(1)對私人	38,188	40,714	26,429
(2)對政府	24,374	27,148	11,686
(3)社會保險	113,355	118,070	74,164
(4)對國外	1,150	1,019	35

**Table 11 Average Family Income & Expenditure Per Household
by type of Residence**

2012

Unit:NT\$

租 押 Rent	配 住 Issued	其 他 (含借用) Lease & others	
160,799	1,103	25,033	No. of households
3.24	3.00	2.48	No. of persons per household
2.36	2.00	1.91	No. of adults per household
1.56	1.50	0.95	No. of persons employed per household
1.64	1.50	1.33	No. of income recipients per household
841,439	1,787,915	791,732	A.Total receipts
558,229	1,445,762	415,649	1.Compensation of employees
457,512	1,097,400	291,518	(1)Full time payroll
13,420	-	55,140	(2)Part time payroll
87,297	348,362	68,991	(3)Other receipts or subsidies
111,705	-	88,196	2.Entrepreneurial income
9,698	4,250	12,020	3. Property income
-	-	-	4.Imputed rent income
161,784	337,903	275,859	5.Current transfer receipts
39,062	8,000	152,311	(1)From individuals
48,316	93,849	70,423	(2)From government
74,183	236,055	52,424	(3)Benefit of social insurance
223	-	701	(4)From enterprises
-	-	-	(5)From abroad
24	-	8	6.Miscellaneous receipts
129,396	300,706	132,878	B.Nonconsumption expenditures
327	-	-	1.Interest
129,069	300,706	132,878	2.Current transfer expenditures
23,562	32,900	34,124	(1)To private
9,692	20,950	10,462	(2)To government
95,809	246,856	71,176	(3)Social insurance
6	-	17,116	(4)To abroad

表11 平均每戶家庭收支按住宅狀況分(續)

	民國101年		單位：新臺幣元
	總平均 General average	自有 Self-owned	不住在一起的配偶、 父母或子女所擁有 Owned by spouse, parents or children not living together
三、消費支出	741,651	768,191	593,322
1.食品及非酒精飲料	108,386	111,832	75,576
2.菸酒及檳榔	9,420	9,539	4,401
3.衣著鞋襪及服飾用品	24,033	25,119	18,922
4.住宅服務、水電瓦斯 及其他燃料	194,242	200,504	170,660
(1)房地租及水費	171,295	177,060	151,643
(2)電費及燃料	22,946	23,444	19,017
5.家具設備及家務維護	16,822	18,062	10,409
6.醫療保健	91,803	94,396	90,109
7.交通	65,748	69,253	48,113
(1)個人交通工具之購置	7,032	7,302	7,506
(2)個人交通設備使用管理 及保養費	41,677	44,723	24,309
(3)乘交通設備及其他交通 服務	13,942	13,862	14,716
(4)汽、機車保險費	3,098	3,365	1,582
8.通訊	29,594	30,441	21,873
9.休閒與文化	38,463	41,060	25,538
(1)套裝旅遊(不含自助旅遊)	13,976	15,549	7,034
(2)娛樂消遣及文化服務	10,759	11,085	8,943
(3)書報雜誌文具	5,783	5,962	4,524
(4)教育消遣康樂器材 及其附屬品	7,945	8,464	5,038
10.教育	36,712	37,873	34,349
11.餐廳及旅館	88,341	89,870	68,551
12.什項消費	38,086	40,242	24,821
可支配所得	911,915	950,742	731,727
最終消費支出	741,651	768,191	593,322
儲蓄	170,265	182,551	138,406
所得總額	1,157,952	1,220,121	845,062

**Table 11 Average Family Income & Expenditure Per Household
by type of Residence(Cont.)**

2012

Unit:NT\$

租 押 Rent	配 住 Issued	其 他 (含借用) Lease & others	
622,156	900,914	519,245	C.Consumption expenditures
97,511	116,035	77,377	1.Food and non-alcoholic beverages
10,309	400	8,390	2.Tobacco,alcoholic beverages and betel nuts
18,854	23,880	15,195	3.Clothing and footwear
162,272	60,450	150,725	4.Housing,water,electricity,gas and other fuels
141,115	38,600	132,357	(1)Rent and water charges
21,156	21,850	18,368	(2)Power and fuel
10,713	5,450	9,622	5.Furnishings,household equipment and routine household maintenance
77,728	38,290	62,932	6.Health
47,469	359,179	36,528	7.Transport
3,896	305,000	59	(1)Purchases of transport equipment
27,876	47,750	17,932	(2)Operation of transport equipment
13,850	1,500	17,358	(3)Transport services
1,846	4,929	1,179	(4)Insurance of transport equipment
27,169	28,480	19,835	8.Communication
25,571	12,600	23,064	9.Recreation and culture
5,311	400	8,265	(1)Package holidays
9,488	7,900	6,974	(2)Recreation service
5,070	3,000	4,386	(3)Books and stationery
5,702	1,300	3,438	(4)Recreation facilities
29,073	109,400	31,312	10.Education
86,682	126,810	63,157	11.Restaurants and hotels
28,806	19,940	21,109	12.Miscellaneous goods and services
712,043	1,487,210	658,854	Disposable income
622,156	900,914	519,245	Final consumption expenditure
89,887	586,296	139,609	Saving
841,439	1,787,915	791,732	Current receipts

表12 平均每戶家庭收支依可支配所得按戶數五等分位分

民國101年		單位：新臺幣元	
	總平均 General Average	依 可 支 配 所 得 Five Equal Divisions of	
		1	2
家庭戶數	1,443,851	288,770	288,770
平均每戶人數	3.28	2.03	2.81
平均每戶成年人數	2.62	1.71	2.20
平均每戶就業人數	1.51	0.51	1.05
平均每戶所得收入者人數	1.73	1.04	1.27
一、所得收入總計	1,101,389	439,176	733,204
1.受僱人員報酬	688,064	145,078	399,311
(1)本業薪資	532,167	121,181	317,977
(2)兼業薪資	29,779	5,707	15,183
(3)其他收入	126,117	18,191	66,150
2.產業主所得	111,591	31,554	69,938
3.財產所得收入	36,992	20,117	21,998
4.自用住宅設算租金收入	76,957	52,884	67,890
5.經常移轉收入	187,737	189,407	174,049
(1)從私人	54,482	91,400	66,018
(2)從政府	43,146	51,624	42,276
(3)社會保險受益	88,259	45,941	65,625
(4)從企業	1,088	443	129
(5)從國外	762	-	-
6.雜項收入	48	135	19
二、非消費支出	189,474	72,826	125,382
1.利息支出	12,406	6,562	10,400
2.經常移轉支出	177,067	66,264	114,982
(1)對私人	38,188	14,002	23,316
(2)對政府	24,374	7,372	12,026
(3)社會保險	113,355	44,802	79,081
(4)對國外	1,150	87	559

Table 12 Average Family Income & Expenditure Per Household by Five Equal Divisions of Households According to Disposable Income

2012

Unit:NT\$

按 戶 數 五 等 分 位 組 Households According to Disposable Income			
3	4	5	
288,770	288,770	288,771	No. of households
3.45	3.74	4.35	No. of persons per household
2.66	3.00	3.54	No. of adults per household
1.54	1.97	2.48	No. of persons employed per household
1.64	2.04	2.67	No. of income recipients per household
1,008,861	1,318,095	2,007,604	A.Total receipts
607,011	899,839	1,389,076	1.Compensation of employees
478,599	704,148	1,038,931	(1)Full time payroll
24,185	27,968	75,852	(2)Part time payroll
104,227	167,723	274,293	(3)Other receipts or subsidies
127,132	129,039	200,292	2.Entrepreneurial income
26,513	28,969	87,362	3. Property income
74,767	85,171	104,072	4.Imputed rent income
173,365	175,066	226,800	5.Current transfer receipts
45,067	33,977	35,947	(1)From individuals
41,670	40,896	39,265	(2)From government
84,911	97,425	147,396	(3)Benefit of social insurance
692	1,407	2,771	(4)From enterprises
1,026	1,361	1,421	(5)From abroad
72	11	3	6.Miscellaneous receipts
179,302	233,624	336,234	B.Nonconsumption expenditures
14,445	16,975	13,648	1.Interest
164,856	216,648	322,586	2.Current transfer expenditures
32,738	46,253	74,633	(1)To private
18,462	26,575	57,435	(2)To government
113,022	143,051	186,816	(3)Social insurance
635	770	3,702	(4)To abroad

表12 平均每戶家庭收支依可支配所得按戶數五等分位分(續)

	民國101年		單位：新臺幣元	
	總平均 General Average	依 可 支 配 所 得 Five Equal Divisions of		2
		1		
三、消費支出	741,651	419,818	575,267	
1.食品及非酒精飲料	108,386	70,260	91,108	
2.菸酒及檳榔	9,420	5,101	7,800	
3.衣著鞋襪及服飾用品	24,033	10,031	16,503	
4.住宅服務、水電瓦斯 及其他燃料	194,242	152,504	178,138	
(1)房地租及水費	171,295	135,352	157,655	
(2)電費及燃料	22,946	17,152	20,483	
5.家具設備及家務維護	16,822	8,026	11,775	
6.醫療保健	91,803	47,652	68,205	
7.交通	65,748	28,577	42,042	
(1)個人交通工具之購置	7,032	4,165	1,144	
(2)個人交通設備使用管理 及保養費	41,677	15,241	27,446	
(3)乘交通設備及其他交通 服務	13,942	7,995	11,432	
(4)汽、機車保險費	3,098	1,176	2,019	
8.通訊	29,594	13,608	22,426	
9.休閒與文化	38,463	17,298	25,167	
(1)套裝旅遊(不含自助旅遊)	13,976	4,640	6,659	
(2)娛樂消遣及文化服務	10,759	7,025	8,563	
(3)書報雜誌文具	5,783	2,377	4,163	
(4)教育消遣康樂器材 及其附屬品	7,945	3,256	5,782	
10.教育	36,712	9,208	21,912	
11.餐廳及旅館	88,341	41,558	64,989	
12.什項消費	38,086	15,995	25,202	
可支配所得	911,915	366,350	607,822	
最終消費支出	741,651	419,818	575,267	
儲蓄	170,265	-53,467	32,554	
所得總額	1,157,952	484,472	781,357	

Table 12 Average Family Income & Expenditure Per Household by Five Equal Divisions of Households According to Disposable Income(Cont.)

2012

Unit:NT\$

按 戶 數 五 等 分 位 組			
Households	According to	Disposable	Income
3	4	5	
736,290	859,980	1,116,897	C.Consumption expenditures
113,747	122,090	144,725	1.Food and non-alcoholic beverages
9,231	10,213	14,755	2.Tobacco,alcoholic beverages and betel nuts
22,765	28,042	42,825	3.Clothing and footwear
193,385	209,091	238,090	4.Housing,water,electricity,gas and other fuels
169,786	183,825	209,858	(1)Rent and water charges
23,599	25,266	28,232	(2)Power and fuel
15,458	19,407	29,444	5.Furnishings,household equipment and routine household maintenance
88,784	106,309	148,064	6.Health
63,242	77,317	117,563	7.Transport
2,612	5,939	21,299	(1)Purchases of transport equipment
42,933	51,275	71,492	(2)Operation of transport equipment
14,367	16,575	19,338	(3)Transport services
3,331	3,528	5,434	(4)Insurance of transport equipment
30,713	35,637	45,587	8.Communication
34,496	44,510	70,844	9.Recreation and culture
9,529	15,673	33,378	(1)Package holidays
11,100	12,336	14,773	(2)Recreation service
6,245	7,108	9,023	(3)Books and stationery
7,622	9,393	13,671	(4)Recreation facilities
44,536	51,727	56,175	10.Education
87,203	108,181	139,773	11.Restaurants and hotels
32,729	47,455	69,052	12.Miscellaneous goods and services
829,559	1,084,472	1,671,370	Disposable income
736,290	859,980	1,116,897	Final consumption expenditure
93,269	224,492	554,473	Saving
1,064,350	1,379,078	2,080,502	Current receipts

表13 平均每戶可支配所得及最終消費支出依可支配所得按戶數五等分位分及行政區別分

民國101年		單位：戶；人；新臺幣元		
	總平均			
	General Average			
	戶數 No. of Households	平均每戶人數 Average No. of Persons	可支配所得 Disposable Income	最終消費支出 Final Consumption Expenditure
按行政區別分				
新北市	1,443,851	3.28	911,915	741,651
第一區 (板橋區)	200,280	3.34	955,540	797,402
第二區 (中和、永和區)	248,833	3.37	1,025,614	817,192
第三區 (樹林、鶯歌、三峽、 土城區)	212,658	3.41	905,360	729,369
第四區 (三重、蘆洲區)	210,124	3.30	831,460	713,778
第五區 (新莊區)	140,660	3.25	887,745	717,184
第六區 (汐止區)	80,885	3.23	855,681	691,536
第七區 (新店區)	118,475	2.86	890,520	690,884
第八區 (五股、泰山、林口、 八里區)	100,611	3.22	892,091	696,086
第九區 (淡水、三芝、石門、金山、 萬里區)	88,072	3.22	868,677	733,279
第十區 (瑞芳、深坑、石碇、坪林、 平溪、雙溪、貢寮、烏來區)	43,253	3.19	855,411	680,071

Table 13 Average Family Income & Expenditure Per Household by Five Equal Divisions of Households According to Disposable Income and District in New Taipei City

2012

Unit:Household;Person;NT\$

可支配所得按戶數五等分位組 Five Equal of Households According to Disposable Income				
1				
戶數 No. of Households	平均每戶人數 Average No. of Persons	可支配所得 Disposable Income	最終消費支出 Final Consumption Expenditure	
				District
288,770	2.03	366,350	419,818	New Taipei City
31,986	1.89	346,294	404,916	Region 1 (Banqiao District)
32,662	2.19	398,411	477,608	Region 2 (Zhonghe, Yonghe District)
38,775	2.15	383,979	405,050	Region 3 (Shulin, Yingge, Sanxia, Tucheng District)
49,458	2.19	362,356	442,017	Region 4 (Sanchong, Luzhou District)
30,133	1.92	360,910	432,339	Region 5 (Xinzhuang District)
19,629	2.20	352,300	415,220	Region 6 (Xizhi District)
26,445	1.81	363,573	402,194	Region 7 (Xindian District)
19,018	1.94	395,125	442,773	Region 8 (Wugu, Taishan, Linkou, Bali District)
25,172	2.02	363,244	417,134	Region 9 (Tamsui, Sanzhi, Shimen, Jinshan, Wanli District)
15,493	1.75	311,650	282,586	Region 10 (Ruifang, Shenkeng, Shiding, Pinglin, Pingxi, Shuangxi, Gongliao, Wulai District)

表13 平均每戶可支配所得及最終消費支出依可支配所得按戶數五等分位分及行政區別分(續1)

	民國101年			
	單位：戶；人；新臺幣元			
	可 支 配 所 得 按 戶			
Five Equal of Households				
2				
戶 數	平均每戶人數	可支配所得	最 終 消 費 支 出	
No. of Households	Average No. of Persons	Disposable Income	Final Consumption Expenditure	
按行政區別分				
新 北 市	288,770	2.81	607,822	575,267
第一區 (板橋區)	40,123	2.65	602,274	572,105
第二區 (中和、永和區)	45,862	2.81	615,152	568,266
第三區 (樹林、鶯歌、三峽、 土城區)	40,927	2.81	616,110	569,571
第四區 (三重、蘆洲區)	44,625	3.14	606,899	623,835
第五區 (新莊區)	32,882	2.82	594,699	557,193
第六區 (汐止區)	15,678	2.95	603,855	570,217
第七區 (新店區)	23,511	2.44	615,296	542,732
第八區 (五股、泰山、林口、 八里區)	24,632	2.60	606,584	566,259
第九區 (淡水、三芝、石門、金山、 萬里區)	13,531	2.99	613,779	608,357
第十區 (瑞芳、深坑、石碇、坪林、 平溪、雙溪、貢寮、烏來區)	6,999	2.72	587,290	536,177

Table 13 Average Family Income & Expenditure Per Household by Five Equal Divisions of Households According to Disposable Income and District in New Taipei City(Cont.1)

2012

Unit:Household;Person;NT\$

數 五 等 分 位 組 According to Disposable Income				
3				
戶 數 No. of Households	平均每戶人數 Average No. of Persons	可支配所得 Disposable Income	最終消費支出 Final Consumption Expenditure	
				District
288,770	3.45	829,559	736,290	New Taipei City
43,090	3.32	839,387	751,607	Region 1 (Banqiao District)
46,795	3.41	831,706	759,136	Region 2 (Zhonghe, Yonghe District)
42,679	3.61	829,176	720,804	Region 3 (Shulin, Yingge, Sanxia, Tucheng District)
48,648	3.61	829,540	752,649	Region 4 (Sanchong, Luzhou District)
28,787	3.65	831,527	724,468	Region 5 (Xinzhuang District)
18,805	3.47	825,670	769,865	Region 6 (Xizhi District)
19,043	2.88	828,484	682,847	Region 7 (Xindian District)
16,747	3.17	819,924	636,251	Region 8 (Wugu, Taishan, Linkou, Bali District)
17,718	3.36	818,184	738,687	Region 9 (Tamsui, Sanzhi, Shimen, Jinshan, Wanli District)
6,458	3.96	813,026	813,026	Region 10 (Ruifang, Shenkeng, Shiding, Pinglin, Pingxi, Shuangxi, Gongliao, Wulai District)

表13 平均每戶可支配所得及最終消費支出依可支配所得按戶數五等分位分及行政區別分(續完)

	民國101年				單位：戶；人；新臺幣元
	可 支 配 所 得 按 戶				
	Five Equal of Households				
	4				
	戶 數 No. of Households	平均每戶人數 Average No. of Persons	可支配所得 Disposable Income	最終消費支出 Final Consumption Expenditure	
按行政區別分					
新 北 市	288,770	3.74	1,084,472	859,980	
第一區 (板橋區)	35,285	3.79	1,101,845	862,896	
第二區 (中和、永和區)	58,480	3.57	1,096,275	905,917	
第三區 (樹林、鶯歌、三峽、 土城區)	50,003	3.91	1,067,949	837,516	
第四區 (三重、蘆洲區)	37,334	3.67	1,073,464	834,165	
第五區 (新莊區)	23,586	3.71	1,079,706	924,515	
第六區 (汐止區)	14,670	3.68	1,122,144	802,240	
第七區 (新店區)	27,578	3.33	1,064,359	818,928	
第八區 (五股、泰山、林口、八里區)	20,540	3.91	1,072,439	792,139	
第九區 (淡水、三芝、石門、金山、萬里區)	14,877	4.05	1,092,484	927,169	
第十區 (瑞芳、深坑、石碇、坪林、 平溪、雙溪、貢寮、烏來區)	6,419	4.64	1,111,934	883,132	

Table 13 Average Family Income & Expenditure Per Household by Five Equal Divisions of Households According to Disposable Income and District in New Taipei City(Cont. End)

2012

Unit:Household;Person;NT\$

數 五 等 分 位 組 According to Disposable Income				
5				
戶 數 No. of Households	平均每戶人數 Average No. of Persons	可支配所得 Disposable Income	最終消費支出 Final Consumption Expenditure	
288,771	4.35	1,671,370	1,116,897	District New Taipei City
49,798	4.52	1,628,340	1,224,245	Region 1 (Banqiao District)
65,034	4.15	1,706,059	1,125,273	Region 2 (Zhonghe, Yonghe District)
40,275	4.38	1,580,121	1,078,802	Region 3 (Shulin, Yingge, Sanxia, Tucheng District)
30,060	4.41	1,639,205	1,082,010	Region 4 (Sanchong, Luzhou District)
25,273	4.52	1,782,065	1,063,187	Region 5 (Xinzhuang District)
12,102	4.33	1,722,022	1,040,977	Region 6 (Xizhi District)
21,897	3.99	1,657,440	1,044,334	Region 7 (Xindian District)
19,675	4.55	1,603,051	1,054,131	Region 8 (Wugu, Taishan, Linkou, Bali District)
16,774	4.32	1,687,599	1,130,791	Region 9 (Tamsui, Sanzhi, Shimen, Jinshan, Wanli District)
7,884	4.65	1,671,991	1,153,146	Region 10 (Ruifang, Shengkeng, Shiding, Pinglin, Pingxi, Shuangxi, Gongliao, Wulai District)

表14 平均每戶可支配所得及最終消費支出依可支配所得按戶數五等分位分及經濟戶長性別、年齡組別、教育程度別分

民國101年

單位：戶、人、新臺幣元

	總平均			
	General Average			
	戶數 No. of Households	平均每戶人數 Average No. of Persons	可支配所得 Disposable Income	最終消費支出 Final Consumption Expenditure
全體家庭	1,443,851	3.28	911,915	741,651
按性別分				
男	1,007,662	3.47	972,434	780,605
女	436,189	2.83	772,108	651,660
按年齡組別分				
未滿30歲	90,213	3.26	872,845	705,301
30～34歲	138,582	3.41	953,887	767,054
35～39歲	187,794	3.57	952,816	765,719
40～44歲	180,740	3.71	965,906	808,939
45～54歲	408,096	3.51	971,289	806,092
55～64歲	273,511	3.12	953,774	731,262
65歲以上	164,915	2.04	575,923	496,800
按教育程度別分				
國小及以下	198,223	2.44	597,214	510,640
國（初）中（初職）	254,171	3.61	868,642	709,898
高中	160,394	3.31	824,466	719,095
高職	308,301	3.50	925,985	767,959
專科	191,261	3.42	955,793	798,555
大學	260,969	3.17	1,099,825	838,847
研究所及以上	70,532	3.35	1,275,404	927,666

Table 14 Average Family Income & Expenditure Per Household by Five Equal Divisions of Households According to Disposable Income and Sex, Age, Education Level of Household Heads

2012

Unit:Household;Person;NT\$

可支配所得按戶數五等分位組 Five Equal of Households According to Disposable Income				
1				
戶數 No. of Households	平均每戶人數 Average No. of Persons	可支配所得 Disposable Income	最終消費支出 Final Consumption Expenditure	
288,770	2.03	366,350	419,818	All Families
				Sex
150,518	2.10	373,150	426,654	Male
138,252	1.97	358,947	412,375	Female
				Age
14,000	2.17	433,145	433,787	Under 30 years
12,688	2.10	411,233	441,436	30 ~ 34 years
20,733	2.64	419,284	476,487	35 ~ 39 years
19,725	2.33	393,766	432,176	40 ~ 44 years
57,894	2.20	392,438	486,472	45 ~ 54 years
65,441	1.91	352,802	420,466	55 ~ 64 years
98,289	1.80	328,030	360,911	65 years and over
				Educational attainment
108,199	1.84	329,034	357,753	Primary school and below
60,177	2.26	386,531	431,833	Junior middle (vocational)
34,691	2.11	374,167	441,398	High school
35,363	2.17	396,840	451,344	Senior vocational school
21,022	2.23	398,660	505,117	Junior college
25,924	1.91	385,510	498,434	University & college
3,394	1.67	454,160	507,543	Graduate school and above

表14 平均每戶可支配所得及最終消費支出依可支配所得按戶數五等分位分及經濟戶長性別、年齡組別、教育程度別分(續1)

	民國101年			
	單位：戶、人、新臺幣元			
	可支配所得按		按	
Five Equal of Households		2		
戶數	平均每戶人數	可支配所得	最終消費支出	
No. of Households	Average No. of Persons	Disposable Income	Final Consumption Expenditure	
全體家庭	288,770	2.81	607,822	575,267
按性別分				
男	188,116	2.90	610,861	584,576
女	100,654	2.63	602,142	557,871
按年齡組別分				
未滿30歲	21,808	2.90	610,827	626,285
30～34歲	31,456	2.73	620,217	564,397
35～39歲	45,443	3.02	602,456	569,982
40～44歲	40,507	3.09	609,534	598,185
45～54歲	75,050	3.10	614,799	593,361
55～64歲	41,352	2.43	607,682	558,007
65歲以上	33,154	1.98	583,728	511,837
按教育程度別分				
國小及以下	35,899	2.27	582,800	516,318
國(初)中(初職)	48,032	3.21	614,627	579,109
高中	39,671	3.01	610,400	575,180
高職	81,478	2.95	609,667	602,085
專科	39,457	2.68	613,466	569,113
大學	40,224	2.45	612,208	568,470
研究所及以上	4,009	2.73	587,783	641,713

Table 14 Average Family Income & Expenditure Per Household by Five Equal Divisions of Households According to Disposable Income and Sex, Age, Education Level of Household Heads(Cont.1)

2012

Unit:Household;Person;NT\$

戶數五等分位組 According to Disposable Income				
3				
戶數 No. of Households	平均每戶人數 Average No. of Persons	可支配所得 Disposable Income	最終消費支出 Final Consumption Expenditure	
288,770	3.45	829,559	736,290	All Families
				Sex
212,913	3.52	830,791	741,878	Male
75,857	3.25	826,103	720,606	Female
				Age
25,438	3.27	828,185	689,942	Under 30 years
36,734	3.42	837,495	728,727	30 ~ 34 years
37,565	3.42	835,556	724,934	35 ~ 39 years
43,493	3.85	845,549	786,801	40 ~ 44 years
89,137	3.60	817,751	763,205	45 ~ 54 years
42,062	3.15	825,255	700,692	55 ~ 64 years
14,341	2.60	833,491	651,557	65 years and over
				Educational attainment
19,690	3.09	833,244	638,610	Primary school and below
59,766	3.97	832,153	773,086	Junior middle (vocational)
32,842	3.48	826,319	740,916	High school
62,876	3.59	827,237	748,096	Senior vocational school
46,900	3.42	836,363	761,258	Junior college
54,541	2.91	828,034	699,362	University & college
12,155	3.18	812,198	709,389	Graduate school and above

表14 平均每戶可支配所得及最終消費支出依可支配所得按戶數五等分位分及經濟戶長性別、年齡組別、教育程度別分(續完)

	民國101年				單位：戶、人、新臺幣元
	可 支 配 所 得 按				
	Five Equal of Households				
	4				
	戶 數	平均 每 戶 人 數	可 支 配 所 得	最 終 消 費 支 出	
	No. of Households	Average No. of Persons	Disposable Income	Final Consumption Expenditure	
全 體 家 庭	288,770	3.74	1,084,472	859,980	
按 性 別 分					
男	228,724	3.81	1,081,631	874,531	
女	60,046	3.46	1,095,295	804,552	
按 年 齡 組 別 分					
未 滿 30 歲	16,779	3.96	1,116,976	847,240	
30 ~ 34 歲	30,508	3.81	1,061,445	829,970	
35 ~ 39 歲	46,744	3.74	1,083,012	836,318	
40 ~ 44 歲	42,045	4.06	1,070,156	859,989	
45 ~ 54 歲	91,555	3.76	1,085,372	886,296	
55 ~ 64 歲	52,492	3.55	1,099,141	859,160	
65 歲 以 上	8,647	2.34	1,081,574	844,783	
按 教 育 程 度 別 分					
國 小 及 以 下	16,452	3.57	1,098,397	837,713	
國 (初) 中 (初 職)	40,253	4.04	1,087,893	813,635	
高 中	34,071	4.04	1,076,874	896,672	
高 職	71,066	3.91	1,076,389	865,593	
專 科	45,059	3.83	1,082,001	876,715	
大 學	65,826	3.27	1,090,436	862,138	
研 究 所 及 以 上	16,043	3.35	1,096,020	840,447	

Table 14 Average Family Income & Expenditure Per Household by Five Equal Divisions of Households According to Disposable Income and Sex, Age, Education Level of Household Heads(Cont. End)

2012

Unit:Household;Person;NT\$

戶數五等分位組 According to Disposable Income				
5				
戶數 No. of Households	平均每戶人數 Average No. of Persons	可支配所得 Disposable Income	最終消費支出 Final Consumption Expenditure	
288,771	4.35	1,671,370	1,116,897	All Families
				Sex
227,392	4.45	1,691,028	1,118,853	Male
61,379	4.00	1,598,541	1,109,651	Female
				Age
12,188	4.18	1,603,864	995,215	Under 30 years
27,196	4.34	1,629,562	1,134,568	30 ~ 34 years
37,309	4.68	1,630,991	1,117,466	35 ~ 39 years
34,969	4.62	1,725,786	1,231,744	40 ~ 44 years
94,460	4.32	1,643,616	1,133,738	45 ~ 54 years
72,165	4.27	1,666,238	1,037,165	55 ~ 64 years
10,484	3.43	2,105,864	1,224,495	65 years and over
				Educational attainment
17,982	4.61	1,522,662	979,867	Primary school and below
45,944	4.96	1,621,041	1,037,752	Junior middle (vocational)
19,119	4.49	1,632,732	1,167,668	High school
57,519	4.51	1,621,502	1,098,671	Senior vocational school
38,823	4.36	1,603,188	1,144,981	Junior college
74,454	4.10	1,819,378	1,185,032	University & college
34,931	3.63	1,677,687	1,117,318	Graduate school and above

表15 家庭戶數按性別及所得總額(經常性收入)組別分

Table 15 Numbers of Households by Sex and Current Receipts Groups

單位：戶

經常性收入組別	民國101年	2012		Unit:Households
	戶數 Total	性別 Sex		Current Receipts Groups
		男 Male	女 Female	
總計	1,443,851	1,007,662	436,189	Total
未滿500,000元	151,476	74,942	76,534	UnderNT\$500,000
500,000~599,999	88,155	44,779	43,377	500,000~599,999
600,000~699,999	101,906	54,509	47,397	600,000~699,999
700,000~799,999	113,809	81,087	32,722	700,000~799,999
800,000~899,999	104,861	69,622	35,239	800,000~899,999
900,000~999,999	96,339	70,022	26,317	900,000~999,999
1,000,000~1,099,999	102,709	72,105	30,604	1,000,000~1,099,999
1,100,000~1,199,999	103,147	78,337	24,810	1,100,000~1,199,999
1,200,000~1,299,999	87,728	69,296	18,432	1,200,000~1,299,999
1,300,000~1,399,999	80,349	66,532	13,817	1,300,000~1,399,999
1,400,000~1,499,999	76,872	59,635	17,237	1,400,000~1,499,999
1,500,000~1,599,999	62,629	45,797	16,832	1,500,000~1,599,999
1,600,000~1,699,999	42,823	36,533	6,289	1,600,000~1,699,999
1,700,000~1,799,999	43,689	33,319	10,370	1,700,000~1,799,999
1,800,000~1,899,999	36,248	30,462	5,786	1,800,000~1,899,999
1,900,000~1,999,999	27,728	20,210	7,518	1,900,000~1,999,999
2,000,000~2,199,999	43,936	36,459	7,477	2,000,000~2,199,999
2,200,000~2,399,999	27,672	20,798	6,874	2,200,000~2,399,999
2,400,000~2,599,999	19,670	16,215	3,455	2,400,000~2,599,999
2,600,000~2,799,999	9,937	8,241	1,696	2,600,000~2,799,999
2,800,000~2,999,999	6,997	5,860	1,137	2,800,000~2,999,999
3,000,000~3,999,999	11,634	9,364	2,270	3,000,000~3,999,999
4,000,000元以上	3,537	3,537	-	OverNT\$4,000,000

表16 家庭戶數按性別及消費支出組別分
**Table 16 Numbers of Households by Sex of Household
Heads and Consumption Expenditure Groups**

單位：戶

消費支出組別	民國101年	2012		Unit:Households
	戶數 Total	性別 Sex		Current Expenditure Groups
		男 Male	女 Female	
總計	1,443,851	1,007,662	436,189	Total
未滿350,000元	112,976	54,945	58,031	UnderNT\$350,000
350,000~399,999	66,730	37,880	28,850	350,000~399,999
400,000~499,999	165,367	95,564	69,804	400,000~499,999
500,000~599,999	186,094	119,916	66,178	500,000~599,999
600,000~699,999	184,719	130,317	54,402	600,000~699,999
700,000~799,999	194,460	140,988	53,472	700,000~799,999
800,000~899,999	142,272	109,945	32,327	800,000~899,999
900,000~999,999	137,131	112,900	24,231	900,000~999,999
1,000,000~1,099,999	90,187	74,664	15,522	1,000,000~1,099,999
1,100,000~1,199,999	53,925	44,758	9,167	1,100,000~1,199,999
1,200,000~1,299,999	40,956	34,604	6,353	1,200,000~1,299,999
1,300,000~1,399,999	19,290	15,180	4,110	1,300,000~1,399,999
1,400,000~1,499,999	15,020	9,881	5,139	1,400,000~1,499,999
1,500,000~1,599,999	10,137	7,226	2,911	1,500,000~1,599,999
1,600,000~1,699,999	5,782	5,225	557	1,600,000~1,699,999
1,700,000~1,899,999	6,282	5,159	1,123	1,700,000~1,899,999
1,900,000~2,099,999	4,055	2,340	1,715	1,900,000~2,099,999
2,100,000元以上	8,467	6,171	2,296	OverNT\$2,100,000

表17 家庭住宅及主要設備概況按行政區別分

民國101年

	總平均 General Average	第一區 Region 1 (板橋區) (Banqiao District)	第二區 Region 2 (中和、永和區) (Zhonghe, Yonghe District)
家庭戶數	1,443,851	200,280	248,833
平均每戶人數	3.28	3.34	3.37
平均每戶成年人數	2.62	2.73	2.78
平均每戶就業人數	1.51	1.57	1.51
平均每戶所得收入者人數	1.73	1.83	1.79
一、家庭住宅概況(%)			
1.住宅所有權			
(1)自有	83.59	85.64	85.14
(2)不住在一起的配偶、父母 或子女所擁有	3.47	2.61	3.45
(3)租押	11.14	10.63	8.59
(4)其它(含配住及借用)	1.81	1.12	2.81
2.住宅用途			
(1)專用	96.39	96.53	97.00
(2)併用	3.61	3.47	3.00
3.建築式樣			
(1)平房	3.34	0.57	0.24
(2)二~三層樓	13.83	8.87	6.54
(3)四~五層樓	52.99	71.49	67.17
(4)六層樓以上	29.83	19.08	26.05
4.具有自來水設備	99.61	100.00	100.00
5.有車家庭停車位情形			
(1)自有停車位	43.99	40.21	39.76
(2)租借停車位	24.79	36.03	26.43
(3)無停車位	31.22	23.76	33.81
6.平均每戶建坪(坪)	31.50	29.13	30.37
二、家庭主要設備			
1.普及率(%)			
(1)彩色電視機	99.55	99.70	99.78
一般彩色電視機	52.09	46.76	47.70
液晶、電漿電視機	66.41	66.55	70.74
(2)數位影音光碟機	43.46	47.15	50.35
(3)攝影機	7.41	5.76	8.10
(4)音響	34.28	30.66	37.66
(5)鋼琴(含電子琴)	6.06	6.37	8.34
(6)數位相機	61.13	55.37	67.82
(7)電視遊樂器	11.44	8.61	15.90
(8)有線電視頻道設備 (含多媒體隨選視訊)	90.51	93.13	92.36
(9)家用電腦	80.77	80.81	86.57
(10)電話機	97.22	98.30	98.41
(11)行動電話	95.93	96.87	97.71
(12)連網(使用電腦及其他設備)	80.40	79.91	86.82

**Table17 Household Housing and Household Facilities
by District in New Taipei City**

2012

第三區 Region3 (樹林、鶯歌、三峽、土城區) (Shulin, Yingge, Sanxia, Tucheng District)	第四區 Region 4 (三重、蘆洲區) (Sanchong, Luzhou District)	第五區 Region 5 (新莊區) (Xinzhuang District)	
212,658	210,124	140,660	No. of households
3.41	3.30	3.25	No. of persons per household
2.68	2.69	2.52	No. of adults per household
1.65	1.51	1.57	No. of persons employed per household
1.83	1.67	1.70	No. of income recipients per household
			A.Housing (%)
			1.By tenure of dwelling
79.12	81.94	82.72	(1)Self-owned
3.83	3.29	2.89	(2)Owned by spouse, parents or children not living together
13.26	14.49	14.39	(3)Rented
3.79	0.28	0.00	(4)Issued、Lease and Others
			2.By usage of dwelling
96.42	96.26	94.67	(1)Independent
3.58	3.74	5.33	(2)Connected
			3.By style of building
2.71	0.84	0.81	(1)One story
21.74	6.20	14.32	(2)Two or three stories
40.08	69.42	46.39	(3)Four or five stories
35.47	23.54	38.49	(4)Apartment, six stories or over
100.00	100.00	100.00	4.Piped water equipment
			5.Parking lot
38.86	44.80	54.26	(1)Self-owned
21.30	38.81	19.97	(2)Rented
39.84	16.39	25.77	(3)None
34.09	28.39	30.15	6.Average space per household(pin)
			B.Main household equipment (%)
			1.Percentage of household with equip.
99.72	99.17	99.59	(1)Color TV sets
53.69	60.30	57.51	Non-LCD TV
61.87	66.05	65.84	LCD、PDP TV
33.96	53.86	41.46	(2)DVD player
3.79	13.88	2.87	(3)Movies camera
37.89	29.79	26.34	(4)Stereo
5.95	2.48	6.14	(5)Piano
56.04	69.15	64.29	(6)Digital camera
7.84	16.88	7.78	(7)Video game
88.11	90.64	88.55	(8)Cable TV(MOD included)
79.37	79.77	81.42	(9)Personal computer
96.49	98.61	96.76	(10)Telephone
98.37	96.12	94.60	(11)Cell phone
79.35	79.76	80.96	(12)Internet facility

表17 家庭住宅及主要設備概況按行政區別分(續1)

民國101年

	第六區 Region 6 (汐止區) (Xizhi District)	第七區 Region 7 (新店區) (Xindian District)	第八區 Region 8 (五股、泰山、林口、八里區) (Wugu, Taishan, Linkou, Bali District)
家庭戶數	80,885	118,475	100,611
平均每戶人數	3.23	2.86	3.22
平均每戶成年人數	2.48	2.37	2.47
平均每戶就業人數	1.52	1.20	1.56
平均每戶所得收入者人數	1.71	1.57	1.73
一、家庭住宅概況(%)			
1.住宅所有權			
(1)自有	78.17	89.83	83.39
(2)不住在一起的配偶、父母 或子女所擁有	3.64	2.90	4.03
(3)租押	16.08	6.79	9.16
(4)其它(含配住及借用)	2.12	0.49	3.41
2.住宅用途			
(1)專用	97.17	98.06	96.57
(2)併用	2.83	1.94	3.43
3.建築式樣			
(1)平房	0.70	9.91	7.25
(2)二~三層樓	4.24	9.66	22.59
(3)四~五層樓	42.84	46.03	31.17
(4)六層樓以上	52.22	34.39	38.99
4.具有自來水設備	100.00	100.00	97.92
5.有車家庭停車位情形			
(1)自有停車位	35.61	48.61	66.16
(2)租借停車位	35.01	19.78	6.77
(3)無停車位	29.38	31.62	27.08
6.平均每戶建坪(坪)	34.76	30.39	36.25
二、家庭主要設備			
1.普及率(%)			
(1)彩色電視機	98.57	100.00	100.00
一般彩色電視機	48.65	35.90	58.14
液晶、電漿電視機	69.18	76.30	62.45
(2)數位影音光碟機	53.16	40.29	33.28
(3)攝影機	10.65	9.35	5.80
(4)音響	37.69	39.54	30.44
(5)鋼琴(含電子琴)	11.40	5.35	5.73
(6)數位相機	50.19	63.06	68.02
(7)電視遊樂器	19.19	10.70	7.48
(8)有線電視頻道設備 (含多媒體隨選視訊)	80.19	93.71	95.43
(9)家用電腦	82.12	83.01	83.93
(10)電話機	93.02	97.09	96.60
(11)行動電話	94.95	97.08	96.01
(12)連網(使用電腦及其他設備)	81.42	80.10	83.90

**Table 17 Household Housing and Household Facilities
by District in New Taipei City(Cont.1)**

2012

<p align="center">第九區 Region 9 (淡水、三芝、石門、金山、萬里區) (Tamsui , Sanzhi, Shimen, Jinshan, Wanli District)</p>	<p align="center">第十區 Region 10 (瑞芳、深坑、石碇、坪林、平溪、雙溪、貢寮、烏來區) (Ruifang, Shenkeng, Shiding, Pinglin, Pingxi, Shuangxi, Gongliao, Wulai District)</p>	
88,072	43,253	No. of households
3.22	3.19	No. of persons per household
2.53	2.46	No. of adults per household
1.43	1.26	No. of persons employed per household
1.69	1.52	No. of income recipients per household
		A.Housing (%)
		1.By tenure of dwelling
86.53	85.37	(1)Self-owned
5.43	4.45	(2)Owned by spouse, parents or children not living together
6.62	7.26	(3)Rented
1.42	2.92	(4)Issued、Lease and Others
		2.By usage of dwelling
92.99	98.72	(1)Independent
7.01	1.28	(2)Connected
		3.By style of building
6.76	28.34	(1)One story
33.00	45.38	(2)Two or three stories
36.38	13.66	(3)Four or five stories
23.86	12.62	(4)Apartment, six stories or over
97.36	97.15	4.Piped water equipment
		5.Parking lot
44.34	19.49	(1)Self-owned
14.39	21.97	(2)Rented
41.27	58.53	(3)None
34.23	36.08	6.Average space per household(pin)
		B.Main household equipment (%)
		1.Percentage of household with equip.
99.32	98.53	(1)Color TV sets
59.47	58.28	Non-LCD TV
62.04	52.63	LCD、PDP TV
29.09	32.94	(2)DVD player
6.85	5.81	(3)Movies camera
40.27	37.32	(4)Stereo
4.81	4.29	(5)Piano
54.79	36.99	(6)Digital camera
4.71	12.63	(7)Video game
90.04	85.24	(8)Cable TV(MOD included)
70.69	61.29	(9)Personal computer
96.00	95.70	(10)Telephone
92.11	79.12	(11)Cell phone
72.07	59.93	(12)Internet facility

表17 家庭住宅及主要設備概況按行政區別分(續2)

民國101年			
	總平均 General Average	第一區 Region 1 (板橋區) (Banqiao District)	第二區 Region 2 (中和、永和區) (Zhonghe, Yonghe District)
(13)汽車	47.65	45.76	41.89
(14)機車	80.38	81.23	82.92
(15)電磁爐	51.11	50.40	49.72
(16)冷暖氣機	95.84	98.02	99.06
(17)除濕機	45.99	44.34	47.87
(18)洗衣機	99.23	99.12	99.08
(19)烘衣機	17.71	15.59	18.52
(20)空氣清淨機	11.21	10.43	14.53
(21)濾水器	38.74	42.95	39.65
(22)吸塵器	40.78	35.35	55.10
(23)熱水器	99.78	100.00	100.00
(24)開飲機	54.08	56.04	45.44
(25)微波爐	49.91	46.13	60.12
(26)報紙	12.41	19.62	14.79
(27)期刊雜誌	5.68	2.92	10.33
2.每百戶擁有數(台,輛,份)			
(1)彩色電視機	153.25	148.24	157.89
一般彩色電視機	65.35	62.60	60.98
液晶、電漿電視機	87.90	85.65	96.91
(2)數位影音光碟機	46.33	49.47	54.25
(3)攝影機	7.53	6.04	8.57
(4)音響	34.76	30.94	38.35
(5)鋼琴(含電子琴)	6.10	6.37	8.34
(6)數位相機	71.01	63.77	83.33
(7)電視遊樂器	12.12	8.90	16.81
(8)有線電視頻道設備 (含多媒體隨選視訊)	92.50	97.43	94.21
(9)家用電腦	114.86	118.91	133.15
(10)電話機	106.83	107.32	114.09
(11)行動電話	253.65	262.38	271.69
(12)汽車	50.77	47.50	43.99
(13)機車	141.29	148.14	144.44
(14)電磁爐	51.60	50.98	49.96
(15)冷暖氣機	225.80	228.05	264.46
(16)除濕機	52.03	47.59	51.36
(17)洗衣機	99.96	99.72	99.76
(18)烘衣機	17.84	15.59	18.74
(19)空氣清淨機	12.21	11.04	16.57
(20)濾水器	39.10	42.95	40.12
(21)吸塵器	41.91	36.52	55.80
(22)熱水器	101.47	100.86	101.62
(23)開飲機	54.76	56.63	45.44
(24)微波爐	50.04	46.13	60.34
(25)報紙	12.84	19.90	15.02
(26)期刊雜誌	6.78	4.43	12.18

**Table 17 Household Housing and Household Facilities
by District in New Taipei City(Cont.2)**

2012

第三區 Region3 (樹林、鶯歌、三峽、土城區) (Shulin, Yingge, Sanxia, Tucheng District)	第四區 Region 4 (三重、蘆洲區) (Sanhong, Luzhou District)	第五區 Region 5 (新莊區) (Xinzhuang District)	
56.95	36.73	43.08	(13)Sedan vehicle
85.10	87.04	89.26	(14)Motor bicycle
37.93	64.34	57.14	(15)Electro-magnetic oven
95.41	95.94	94.18	(16)Air conditioner
37.75	25.51	40.58	(17)Dehumidifier
98.65	99.47	99.58	(18)Washing machine
19.54	9.83	13.09	(19)Drier
7.86	10.81	7.78	(20)Air-clean machine
39.37	49.50	45.10	(21)Water filter machine
35.18	39.89	30.19	(22)Vacuum cleaner
100.00	99.72	100.00	(23)Geyser
51.52	61.61	41.58	(24)Hot-warm water fountain
45.21	57.97	43.91	(25)Microwave oven
9.52	8.29	8.52	(26)Newspaper
3.76	4.16	3.76	(27)Magazine
			2. Average No. per hundred households
144.05	162.34	157.21	(1)Color TV sets
64.79	72.91	73.46	Non-LCD TV
79.26	89.43	83.75	LCD、PDP TV
35.88	56.61	43.47	(2)DVD player
3.79	13.88	2.87	(3)Movies camera
38.16	30.34	26.76	(4)Stereo
5.95	2.48	6.14	(5)Piano
62.33	80.38	68.72	(6)Digital camera
8.93	16.88	8.61	(7)Video game
89.44	90.90	93.48	(8)Cable TV(MOD included)
112.24	100.00	111.38	(9)Personal computer
102.40	105.48	107.32	(10)Telephone
264.40	259.22	246.05	(11)Cell phone
61.26	37.00	44.68	(12)Sedan vehicle
153.69	168.05	165.70	(13)Motor bicycle
38.20	64.61	57.14	(14)Electro-magnetic oven
212.60	231.36	220.07	(15)Air conditioner
42.42	26.32	42.97	(16)Dehumidifier
99.18	100.00	99.58	(17)Washing machine
19.54	9.83	13.09	(18)Drier
8.96	11.08	8.56	(19)Air-clean machine
39.64	50.05	45.10	(20)Water filter machine
36.81	41.57	30.98	(21)Vacuum cleaner
100.81	101.09	100.81	(22)Geyser
52.61	62.16	42.41	(23)Hot-warm water fountain
45.21	57.97	43.91	(24)Microwave oven
9.52	8.57	9.29	(25)Newspaper
4.31	4.16	3.76	(26)Magazine

表17 家庭住宅及主要設備概況按行政區別分(續完)

民國101年

	第六區 Region 6 (汐止區) (Xizhi District)	第七區 Region 7 (新店區) (Xindian District)	第八區 Region 8 (五股、泰山、林口、八里區) (Wugu, Taishan, Linkou, Bali District)
(13)汽車	49.65	49.14	58.79
(14)機車	68.25	64.15	75.93
(15)電磁爐	49.11	45.83	49.32
(16)冷暖氣機	95.65	96.60	93.71
(17)除濕機	67.25	52.08	57.27
(18)洗衣機	100.00	100.00	98.29
(19)烘衣機	29.77	21.50	23.70
(20)空氣清淨機	19.84	10.70	15.44
(21)濾水器	40.38	25.84	41.70
(22)吸塵器	60.56	46.14	45.48
(23)熱水器	100.00	99.52	100.00
(24)開飲機	41.12	60.26	68.84
(25)微波爐	53.97	57.38	48.22
(26)報紙	13.31	14.67	7.94
(27)期刊雜誌	6.40	7.74	5.34
2.每百戶擁有數(台,輛,份)			
(1)彩色電視機	156.56	151.02	151.79
一般彩色電視機	64.40	47.14	70.81
液晶、電漿電視機	92.16	103.88	80.98
(2)數位影音光碟機	60.24	45.16	36.15
(3)攝影機	10.65	9.35	5.80
(4)音響	39.10	40.04	31.05
(5)鋼琴(含電子琴)	11.40	5.35	5.73
(6)數位相機	61.52	74.32	77.22
(7)電視遊樂器	20.58	11.67	8.04
(8)有線電視頻道設備 (含多媒體隨選視訊)	80.90	95.24	95.99
(9)家用電腦	138.15	119.04	109.80
(10)電話機	103.78	105.84	105.19
(11)行動電話	246.27	230.94	235.20
(12)汽車	56.73	53.53	62.82
(13)機車	102.35	103.29	113.44
(14)電磁爐	49.11	47.27	49.32
(15)冷暖氣機	234.80	223.00	169.71
(16)除濕機	84.26	65.25	64.79
(17)洗衣機	101.40	100.98	98.83
(18)烘衣機	29.77	21.50	23.70
(19)空氣清淨機	21.23	12.13	15.44
(20)濾水器	40.38	27.29	42.31
(21)吸塵器	61.25	47.10	46.60
(22)熱水器	100.72	100.49	104.58
(23)開飲機	41.83	61.23	69.45
(24)微波爐	53.97	57.38	48.22
(25)報紙	15.41	16.11	7.94
(26)期刊雜誌	9.24	9.21	5.34

**Table 17 Household Housing and Household Facilities
by District in New Taipei City(Cont. End)**

2012

<p>第九區 Region 9 (淡水、三芝、石門、金山、萬里區) (Tamsui , Sanzhi, Shimen, Jinshan, Wanli District)</p>	<p>第十區 Region 10 (瑞芳、深坑、石碇、坪林、平溪、雙溪、貢寮、烏來區) (Ruifang, Shenkeng, Shiding, Pinglin, Pingxi, Shuangxi, Gongliao, Wulai District)</p>	
60.90	51.06	(13)Sedan vehicle
77.85	59.97	(14)Motor bicycle
58.46	50.74	(15)Electro-magnetic oven
93.64	82.05	(16)Air conditioner
77.28	54.18	(17)Dehumidifier
99.21	100.00	(18)Washing machine
17.71	20.21	(19)Drier
8.90	5.53	(20)Air-clean machine
15.84	9.94	(21)Water filter machine
24.42	20.54	(22)Vacuum cleaner
98.52	98.36	(23)Geyser
62.45	67.33	(24)Hot-warm water fountain
24.87	38.85	(25)Microwave oven
11.28	16.95	(26)Newspaper
7.28	5.49	(27)Magazine
		2. Average No. per hundred households
155.51	136.47	(1)Color TV sets
71.72	68.75	Non-LCD TV
83.78	67.72	LCD、PDP TV
29.09	32.94	(2)DVD player
6.85	5.81	(3)Movies camera
40.27	37.32	(4)Stereo
4.81	5.77	(5)Piano
64.36	45.95	(6)Digital camera
4.71	14.03	(7)Video game
91.92	86.64	(8)Cable TV(MOD included)
90.68	93.40	(9)Personal computer
106.22	103.08	(10)Telephone
234.52	212.06	(11)Cell phone
68.79	56.46	(12)Sedan vehicle
126.66	92.54	(13)Motor bicycle
59.11	55.03	(14)Electro-magnetic oven
232.82	156.52	(15)Air conditioner
90.57	73.31	(16)Dehumidifier
101.24	101.68	(17)Washing machine
18.44	21.89	(18)Drier
9.59	7.02	(19)Air-clean machine
15.84	9.94	(20)Water filter machine
25.21	21.94	(21)Vacuum cleaner
103.62	103.12	(22)Geyser
63.48	69.01	(23)Hot-warm water fountain
25.66	40.53	(24)Microwave oven
11.28	16.95	(25)Newspaper
10.69	5.49	(26)Magazine

表18 家庭住宅及主要設備概況按經濟戶長職業別分

民國101年

	總計 General Average	民意代表、主管及經理 人員 Legislators, Senior Officials and Managers	專業人員 Professionals
家庭戶數	1,443,851	58,143	144,337
平均每戶人數	3.28	3.61	3.45
平均每戶成年人數	2.62	2.72	2.73
平均每戶就業人數	1.51	1.70	1.68
平均每戶所得收入者人數	1.73	1.80	1.85
一、家庭住宅概況(%)			
1.住宅所有權			
(1)自有	83.59	94.26	89.99
(2)不住在一起的配偶、父母 或子女所擁有	3.47	1.96	4.01
(3)租押	11.14	2.76	6.00
(4)其它(含配住及借用)	1.81	1.02	0.00
2.住宅用途			
(1)專用	96.39	100.00	97.23
(2)併用	3.61	0.00	2.77
3.建築式樣			
(1)平房	3.34	2.48	0.77
(2)二～三層樓	13.83	13.60	7.94
(3)四～五層樓	52.99	31.65	51.38
(4)六層樓以上	29.83	52.27	39.91
4.具有自來水設備	99.61	100.00	99.23
5.有車家庭停車位情形			
(1)自有停車位	43.99	62.77	46.23
(2)租借停車位	24.79	16.46	26.47
(3)無停車位	31.22	20.77	27.30
6.平均每戶建坪(坪)	31.50	39.36	33.21
二、家庭主要設備			
1.普及率(%)			
(1)彩色電視機	99.55	100.00	99.60
一般彩色電視機	52.09	30.19	39.02
液晶、電漿電視機	66.41	85.86	81.30
(2)數位影音光碟機	43.46	62.95	56.23
(3)攝影機	7.41	30.90	14.36
(4)音響	34.28	53.13	45.46
(5)鋼琴(含電子琴)	6.06	17.95	11.90
(6)數位相機	61.13	95.78	85.37
(7)電視遊樂器	11.44	30.72	19.18
(8)有線電視頻道設備 (含多媒體隨選視訊)	90.51	92.12	91.65
(9)家用電腦	80.77	95.78	99.18
(10)電話機	97.22	97.98	98.06
(11)行動電話	95.93	100.00	100.00
(12)連網(使用電腦及其他設備)	80.40	96.79	98.38

**Table 18 Household Housing and Household Facilities
by Occupation of Household Heads**

2012

技術員及助理專業人員 Technicians and Associate Professionals	事務支援人員 Clerical Support Workers	服務及銷售工作人員 Service and Sales Workers	
248,650	95,915	222,299	No. of households
3.47	3.17	3.37	No. of persons per household
2.78	2.60	2.64	No. of adults per household
1.75	1.59	1.78	No. of persons employed per household
1.89	1.72	1.71	No. of income recipients per household
			A.Housing (%)
			1.By tenure of dwelling
88.84	75.82	77.20	(1)Self-owned
			(2)Owned by spouse, parents or children not living together
2.57	5.44	3.61	(3)Rented
7.42	16.91	16.59	(4)Issued、Lease and Others
1.16	1.83	2.61	2.By usage of dwelling
96.48	98.79	91.62	(1)Independent
3.52	1.21	8.38	(2)Connected
			3.By style of building
1.73	1.85	2.33	(1)One story
12.57	12.27	13.53	(2)Two or three stories
48.19	48.93	55.90	(3)Four or five stories
37.51	36.95	28.24	(4)Apartment, six stories or over
100.00	100.00	100.00	4.Piped water equipment
			5.Parking lot
44.02	35.33	38.48	(1)Self-owned
29.29	25.36	30.29	(2)Rented
26.69	39.30	31.23	(3)None
32.71	30.96	29.13	6.Average space per household(pin)
			B.Main household equipment (%)
			1.Percentage of household with equip.
99.54	100.00	99.23	(1)Color TV sets
44.85	48.12	56.56	Non-LCD TV
77.24	73.22	61.21	LCD、PDP TV
51.44	44.72	39.27	(2)DVD player
11.91	5.50	3.95	(3)Movies camera
41.03	35.20	25.85	(4)Stereo
9.12	10.34	2.60	(5)Piano
79.11	66.56	51.55	(6)Digital camera
16.21	9.74	8.76	(7)Video game
93.46	87.89	90.12	(8)Cable TV(MOD included)
94.65	91.60	80.77	(9)Personal computer
98.87	96.97	96.36	(10)Telephone
100.00	99.27	99.23	(11)Cell phone
96.52	88.47	80.75	(12)Internet facility

表18 家庭住宅及主要設備概況按經濟戶長職業別分(續1)

民國101年		
	農事、畜牧、林業 漁業及有關工作者 Agriculture,Animal Producers,forestry & Fishery Workers	技藝有關 工作人員 Craft and Re- lated Trades Workers
家庭戶數	11,268	194,489
平均每戶人數	3.55	3.82
平均每戶成年人數	2.71	2.95
平均每戶就業人數	1.62	1.95
平均每戶所得收入者人數	1.55	1.95
一、家庭住宅概況(%)		
1.住宅所有權		
(1)自有	83.67	80.94
(2)不住在一起的配偶、父母 或子女所擁有	11.26	3.03
(3)租押	5.07	14.84
(4)其它(含配住及借用)	-	1.19
2.住宅用途		
(1)專用	100.00	92.88
(2)併用	-	7.12
3.建築式樣		
(1)平房	6.25	4.79
(2)二~三層樓	70.60	12.54
(3)四~五層樓	7.99	60.71
(4)六層樓以上	15.16	21.96
4.具有自來水設備	100.00	99.41
5.有車家庭停車位情形		
(1)自有停車位	47.24	42.40
(2)租借停車位	-	21.55
(3)無停車位	52.76	36.05
6.平均每戶建坪(坪)	43.62	31.66
二、家庭主要設備		
1.普及率(%)		
(1)彩色電視機	100.00	100.00
一般彩色電視機	57.78	60.37
液晶、電漿電視機	61.57	59.92
(2)數位影音光碟機	41.54	41.89
(3)攝影機	-	3.05
(4)音響	23.45	34.65
(5)鋼琴(含電子琴)	-	2.93
(6)數位相機	49.35	62.04
(7)電視遊樂器	15.59	9.61
(8)有線電視頻道設備 (含多媒體隨選視訊)	88.62	91.09
(9)家用電腦	59.32	87.54
(10)電話機	100.00	97.07
(11)行動電話	93.81	99.70
(12)連網(使用電腦及其他設備)	65.57	85.11

**Table 18 Household Housing and Household Facilities
by Occupation of Household Heads(Cont.1)**

2012

機械設備操作 及組裝人員 Plant & Machine Operators and Assemblers	基層技術工 及勞力工 Elementary Labourers	其他 Others	
175,538	65,136	228,076	No. of households
3.67	3.43	1.98	No. of persons per household
2.94	2.73	1.79	No. of adults per household
1.91	1.73	0.05	No. of persons employed per household
1.95	1.87	1.11	No. of income recipients per household
			A.Housing (%)
			1.By tenure of dwelling
82.51	79.70	84.77	(1)Self-owned
2.00	0.90	5.36	(2)Owned by spouse, parents or children not living together
14.13	16.76	6.07	(3)Rented
1.36	2.64	3.80	(4)Issued、Lease and Others
			2.By usage of dwelling
97.68	97.42	100.00	(1)Independent
2.32	2.58	0.00	(2)Connected
			3.By style of building
1.52	5.71	7.88	(1)One story
13.96	18.12	16.92	(2)Two or three stories
59.20	62.07	51.86	(3)Four or five stories
25.32	14.11	23.33	(4)Apartment, six stories or over
99.07	98.21	99.73	4.Piped water equipment
			5.Parking lot
38.93	41.33	49.24	(1)Self-owned
27.16	11.76	18.22	(2)Rented
33.91	46.91	32.54	(3)None
29.35	29.61	31.09	6.Average space per household(pin)
			B.Main household equipment (%)
			1.Percentage of household with equip.
100.00	99.10	98.94	(1)Color TV sets
61.35	68.05	52.12	Non-LCD TV
60.20	49.71	57.75	LCD、PDP TV
44.80	28.78	29.88	(2)DVD player
4.32	4.47	3.61	(3)Movies camera
31.62	20.76	28.98	(4)Stereo
2.69	1.77	4.33	(5)Piano
58.16	40.54	32.36	(6)Digital camera
9.89	5.34	4.05	(7)Video game
91.89	88.15	86.83	(8)Cable TV(MOD included)
86.07	78.22	37.52	(9)Personal computer
97.70	91.18	96.95	(10)Telephone
98.02	97.09	78.22	(11)Cell phone
87.07	76.47	36.25	(12)Internet facility

表18 家庭住宅及主要設備概況按經濟戶長職業別分(續2)

民國101年

	總計 General Average	民意代表、主管及經理 人員 Legislators, Senior Officials and Managers	專業人員 Professionals
(13)汽車	47.65	84.30	63.41
(14)機車	80.38	79.51	80.95
(15)電磁爐	51.11	68.31	55.05
(16)冷暖氣機	95.84	98.69	98.41
(17)除濕機	45.99	69.47	61.84
(18)洗衣機	99.23	100.00	100.00
(19)烘衣機	17.71	44.89	25.47
(20)空氣清淨機	11.21	29.90	21.12
(21)濾水器	38.74	60.97	47.75
(22)吸塵器	40.78	67.10	64.56
(23)熱水器	99.78	100.00	100.00
(24)開飲機	54.08	53.86	50.11
(25)微波爐	49.91	69.07	62.25
(26)報紙	12.41	21.52	20.30
(27)期刊雜誌	5.68	19.82	13.15
2.每百戶擁有數(台.輛.份)			
(1)彩色電視機	153.25	179.53	157.10
一般彩色電視機	65.35	39.26	46.65
液晶、電漿電視機	87.90	140.27	110.44
(2)數位影音光碟機	46.33	69.95	60.94
(3)攝影機	7.53	30.90	14.74
(4)音響	34.76	54.14	46.65
(5)鋼琴(含電子琴)	6.10	19.06	11.90
(6)數位相機	71.01	130.36	108.18
(7)電視遊樂器	12.12	32.71	20.74
(8)有線電視頻道設備 (含多媒體隨選視訊)	92.50	95.05	96.04
(9)家用電腦	114.86	168.84	162.10
(10)電話機	106.83	111.64	113.59
(11)行動電話	253.65	291.87	276.60
(12)汽車	50.77	98.79	69.90
(13)機車	141.29	135.77	138.44
(14)電磁爐	51.60	71.39	55.85
(15)冷暖氣機	225.80	309.39	267.99
(16)除濕機	52.03	85.90	74.94
(17)洗衣機	99.96	101.97	101.23
(18)烘衣機	17.84	44.89	25.47
(19)空氣清淨機	12.21	34.97	21.96
(20)濾水器	39.10	62.99	47.75
(21)吸塵器	41.91	71.05	69.07
(22)熱水器	101.47	100.98	102.49
(23)開飲機	54.76	55.86	51.33
(24)微波爐	50.04	69.07	62.74
(25)報紙	12.84	21.52	21.89
(26)期刊雜誌	6.78	23.77	18.85

**Table 18 Household Housing and Household Facilities
by Occupation of Household Heads(Cont.2)**

2012

技術員及助理專業人員 Technicians and Associate Pro- fessionals	事務支援人員 Clerical Support Workers	服務及銷售工作 人員 Service and Sales Workers	
63.08	43.21	40.33	(13)Sedan vehicle
82.61	79.41	88.11	(14)Motor bicycle
62.20	55.13	47.50	(15)Electro-magnetic oven
99.30	97.56	94.76	(16)Air conditioner
58.66	49.13	35.77	(17)Dehumidifier
99.32	98.79	99.48	(18)Washing machine
19.79	14.67	15.05	(19)Drier
17.88	11.59	8.10	(20)Air-clean machine
50.09	35.73	33.31	(21)Water filter machine
51.89	43.17	31.82	(22)Vacuum cleaner
99.77	100.00	100.00	(23)Geysar
56.32	56.33	55.61	(24)Hot-warm water fountain
62.34	50.80	43.22	(25)Microwave oven
15.34	11.49	9.07	(26)Newspaper
8.18	4.24	3.36	(27)Magazine
			2.Average No. per hundred households
161.09	153.30	152.14	(1)Color TV sets
57.39	57.73	74.08	Non-LCD TV
103.70	95.57	78.06	LCD、PDP TV
54.91	48.95	42.36	(2)DVD player
12.37	5.50	3.95	(3)Movies camera
41.75	35.82	26.36	(4)Stereo
9.12	10.34	2.60	(5)Piano
96.03	73.83	55.95	(6)Digital camera
17.37	9.74	9.55	(7)Video game
96.00	90.92	91.90	(8)Cable TV(MOD included)
142.72	117.66	105.45	(9)Personal computer
112.35	107.11	104.42	(10)Telephone
279.99	250.22	259.41	(11)Cell phone
66.10	45.63	41.10	(12)Sedan vehicle
141.81	132.21	149.24	(13)Motor bicycle
62.67	55.13	47.50	(14)Electro-magnetic oven
254.03	222.66	213.36	(15)Air conditioner
66.40	53.47	38.63	(16)Dehumidifier
100.01	99.37	99.74	(17)Washing machine
19.79	15.25	15.05	(18)Drier
19.01	11.59	8.87	(19)Air-clean machine
50.34	35.73	33.83	(20)Water filter machine
52.82	43.17	32.60	(21)Vacuum cleaner
101.88	101.78	101.04	(22)Geysar
57.03	56.33	56.13	(23)Hot-warm water fountain
62.56	50.80	43.22	(24)Microwave oven
16.70	11.49	9.07	(25)Newspaper
8.87	4.87	4.18	(26)Magazine

表18 家庭住宅及主要設備概況按經濟戶長職業別分(續完)

民國101年			
	農事、畜牧、林業 漁業及有關工作者 Agriculture, Animal Producers, forestry & Fishery Workers	技藝有關 工作人員 Craft and Re- lated Trades Workers	
(13)汽車	33.47	56.18	
(14)機車	93.81	96.46	
(15)電磁爐	34.07	49.29	
(16)冷暖氣機	88.74	96.05	
(17)除濕機	49.89	43.74	
(18)洗衣機	93.81	100.00	
(19)烘衣機	-	17.23	
(20)空氣清淨機	10.33	7.74	
(21)濾水器	26.67	38.62	
(22)吸塵器	42.19	39.17	
(23)熱水器	93.81	100.00	
(24)開飲機	50.89	57.62	
(25)微波爐	13.06	45.83	
(26)報紙	10.15	10.52	
(27)期刊雜誌	10.09	3.60	
2.每百戶擁有數(台.輛.份)			
(1)彩色電視機	173.44	158.43	
一般彩色電視機	85.80	77.73	
液晶、電漿電視機	87.64	80.69	
(2)數位影音光碟機	41.54	42.48	
(3)攝影機	-	3.05	
(4)音響	23.45	34.65	
(5)鋼琴(含電子琴)	-	2.93	
(6)數位相機	59.26	66.88	
(7)電視遊樂器	15.59	9.61	
(8)有線電視頻道設備 (含多媒體隨選視訊)	88.62	92.90	
(9)家用電腦	85.32	126.01	
(10)電話機	115.47	106.62	
(11)行動電話	256.21	297.58	
(12)汽車	36.14	59.69	
(13)機車	123.45	197.79	
(14)電磁爐	34.07	49.29	
(15)冷暖氣機	163.87	230.99	
(16)除濕機	55.21	48.93	
(17)洗衣機	98.77	101.56	
(18)烘衣機	-	17.94	
(19)空氣清淨機	10.33	8.31	
(20)濾水器	31.62	38.62	
(21)吸塵器	42.19	39.76	
(22)熱水器	104.96	103.48	
(23)開飲機	50.89	58.64	
(24)微波爐	13.06	46.20	
(25)報紙	10.15	10.52	
(26)期刊雜誌	10.09	4.19	

**Table 18 Household Housing and Household Facilities
by Occupation of Household Heads(Cont. End)**

2012

機械設備操作 及組裝人員 Plant & Machine Operators and Assemblers	基層技術工 及勞力工 Elementary Labourers	其他 Others	
38.33	37.50	24.03	(13)Sedan vehicle
92.76	85.20	45.40	(14)Motor bicycle
45.64	45.42	42.20	(15)Electro-magnetic oven
96.37	88.44	91.93	(16)Air conditioner
35.87	34.32	37.68	(17)Dehumidifier
99.01	97.36	98.74	(18)Washing machine
13.89	10.64	13.69	(19)Drier
3.60	3.56	6.84	(20)Air-clean machine
37.09	25.65	27.26	(21)Water filter machine
33.28	22.81	26.85	(22)Vacuum cleaner
100.00	99.08	99.43	(23)Geyser
53.58	51.43	50.05	(24)Hot-warm water fountain
47.69	34.85	41.09	(25)Microwave oven
5.70	7.42	13.84	(26)Newspaper
3.01	2.65	2.01	(27)Magazine
			2. Average No. per hundred households
152.95	148.56	132.76	(1)Color TV sets
76.34	89.23	60.35	Non-LCD TV
76.61	59.33	72.41	LCD、PDP TV
47.44	29.68	31.90	(2)DVD player
4.32	4.47	3.61	(3)Movies camera
31.94	20.76	29.23	(4)Stereo
2.69	1.77	4.33	(5)Piano
64.42	43.18	35.68	(6)Digital camera
10.55	5.34	4.32	(7)Video game
93.20	89.06	87.33	(8)Cable TV(MOD included)
116.91	101.29	43.11	(9)Personal computer
106.38	97.72	100.24	(10)Telephone
289.90	261.15	128.84	(11)Cell phone
40.59	41.85	24.77	(12)Sedan vehicle
182.00	160.74	55.80	(13)Motor bicycle
45.64	45.42	43.48	(14)Electro-magnetic oven
212.47	182.25	181.79	(15)Air conditioner
38.50	36.41	43.02	(16)Dehumidifier
99.01	98.21	98.99	(17)Washing machine
13.89	10.64	13.69	(18)Drier
4.23	3.56	8.37	(19)Air-clean machine
37.09	25.65	28.01	(20)Water filter machine
33.62	23.69	27.35	(21)Vacuum cleaner
100.34	100.81	99.95	(22)Geyser
54.36	51.43	50.31	(23)Hot-warm water fountain
47.69	34.85	41.09	(24)Microwave oven
6.02	7.42	13.84	(25)Newspaper
3.01	2.65	2.01	(26)Magazine

表19 家庭住宅及主要設備概況按家庭組織型態別分

民國101年

	總平均	單人	夫婦	單親
	General	One	Married	Single
	Average	Person	Couple	Parent
家庭戶數	1,443,851	143,039	181,152	169,069
平均每戶人數	3.28	1.00	2.00	2.52
平均每戶成年人數	2.62	1.00	2.00	2.07
平均每戶就業人數	1.51	0.52	0.71	1.28
平均每戶所得收入者人數	1.73	1.00	1.25	1.48
一、家庭住宅概況(%)				
1.住宅所有權				
(1)自有	83.59	73.13	90.84	65.09
(2)不住在一起的配偶、父母 或子女所擁有	3.47	9.02	3.13	5.86
(3)租押	11.14	11.35	5.07	25.97
(4)其它(含配住及借用)	1.81	6.50	0.96	3.08
2.住宅用途				
(1)專用	96.39	95.61	96.35	97.98
(2)併用	3.61	4.39	3.65	2.02
3.建築式樣				
(1)平房	3.34	10.31	4.36	3.48
(2)二~三層樓	13.83	17.55	12.60	11.95
(3)四~五層樓	52.99	38.18	56.88	52.87
(4)六層樓以上	29.83	33.96	26.17	31.71
4.具有自來水設備	99.61	99.58	99.66	100.00
5.有車家庭停車位情形				
(1)自有停車位	43.99	49.61	44.82	42.11
(2)租借停車位	24.79	19.12	18.10	28.13
(3)無停車位	31.22	31.27	37.08	29.75
6.平均每戶建坪(坪)	31.50	28.11	31.07	29.75
二、家庭主要設備				
1.普及率(%)				
(1)彩色電視機	99.55	97.90	99.69	99.32
一般彩色電視機	52.09	54.36	47.94	54.18
液晶、電漿電視機	66.41	49.72	66.05	58.87
(2)數位影音光碟機	43.46	26.13	36.39	29.86
(3)攝影機	7.41	2.49	6.54	4.13
(4)音響	34.28	25.47	37.34	29.48
(5)鋼琴(含電子琴)	6.06	2.02	5.19	3.76
(6)數位相機	61.13	39.04	40.48	52.19
(7)電視遊樂器	11.44	3.21	6.00	7.55
(8)有線電視頻道設備 (含多媒體隨選視訊)	90.51	83.14	89.63	87.31
(9)家用電腦	80.77	46.36	44.73	85.25
(10)電話機	97.22	89.60	98.75	94.91
(11)行動電話	95.93	80.03	88.24	98.94
(12)連網(使用電腦及其他設備)	80.40	45.11	43.08	87.00

**Table 19 Household Housing and Household Facilities
by Type of Families**

2012

核心	祖孫	三代	其他	
Nuclear Family	Ancestors & Descendants	Extended Family	Others	
650,761	15,055	187,013	97,763	No. of households
3.79	2.99	5.26	3.08	No. of persons per household
2.96	1.88	3.81	2.71	No. of adults per household
1.87	0.50	2.09	1.51	No. of persons employed per household
1.94	1.23	2.25	1.81	No. of income recipients per household
				A.Housing (%)
				1.By tenure of dwelling
87.86	84.97	88.59	79.18	(1)Self-owned
1.96	7.57	0.61	6.71	(2)Owned by spouse, parents or children not living together
9.39	7.46	9.83	11.13	(3)Rented
0.80	0.00	0.96	2.98	(4)Issued 、 Lease and Others
				2.By usage of dwelling
96.88	100.00	93.23	97.04	(1)Independent
3.12	0.00	6.77	2.96	(2)Connected
				3.By style of building
1.29	12.40	3.54	2.88	(1)One story
11.97	11.53	19.60	15.68	(2)Two or three stories
53.56	68.40	56.43	55.01	(3)Four or five stories
33.19	7.66	20.43	26.43	(4)Apartment, six stories or over
99.48	100.00	100.00	98.93	4.Piped water equipment
				5.Parking lot
45.82	0.00	39.86	36.82	(1)Self-owned
25.09	19.80	24.32	36.80	(2)Rented
29.09	80.20	35.82	26.38	(3)None
32.39	30.02	33.29	31.16	6.Average space per household(pin)
				B.Main household equipment (%)
				1.Percentage of household with equip.
99.82	100.00	100.00	99.41	(1)Color TV sets
49.89	50.85	62.17	48.36	Non-LCD TV
70.54	53.01	70.86	70.59	LCD 、 PDP TV
52.03	15.45	46.84	46.28	(2)DVD player
9.06	3.82	9.31	7.86	(3)Movies camera
37.15	22.72	31.65	37.47	(4)Stereo
7.55	3.92	6.15	7.69	(5)Piano
72.51	60.99	67.18	59.82	(6)Digital camera
14.89	3.77	14.67	12.33	(7)Video game
91.27	88.78	95.75	93.56	(8)Cable TV(MOD included)
94.31	76.64	90.05	82.88	(9)Personal computer
98.85	92.32	98.76	96.41	(10)Telephone
99.47	87.55	99.70	98.82	(11)Cell phone
94.02	76.34	89.21	82.88	(12)Internet facility

表19 家庭住宅及主要設備概況按家庭組織型態別分(續)

民國101年

	總平均	單人	夫婦	單親
	General	One	Married	Single
	Average	Person	Couple	Parent
(13)汽車	47.65	19.36	39.77	24.28
(14)機車	80.38	46.12	64.88	81.68
(15)電磁爐	51.11	37.22	49.15	46.26
(16)冷暖氣機	95.84	88.46	97.67	93.05
(17)除濕機	45.99	33.47	46.76	34.48
(18)洗衣機	99.23	98.76	99.31	98.64
(19)烘衣機	17.71	8.56	13.71	14.77
(20)空氣清淨機	11.21	6.06	10.86	7.58
(21)濾水器	38.74	25.56	36.73	28.59
(22)吸塵器	40.78	25.11	35.69	26.18
(23)熱水器	99.78	99.50	99.30	100.00
(24)開飲機	54.08	37.58	46.06	52.31
(25)微波爐	49.91	34.98	47.95	40.93
(26)報紙	12.41	5.69	15.87	6.71
(27)期刊雜誌	5.68	1.20	5.08	4.43
2.每百戶擁有數(台,輛,份)				
(1)彩色電視機	153.25	115.97	142.03	134.80
一般彩色電視機	65.35	62.22	56.95	61.37
液晶、電漿電視機	87.90	53.76	85.09	73.43
(2)數位影音光碟機	46.33	26.93	37.67	31.20
(3)攝影機	7.53	2.49	6.54	4.13
(4)音響	34.76	25.47	38.29	30.15
(5)鋼琴(含電子琴)	6.10	2.02	5.19	3.76
(6)數位相機	71.01	40.23	46.28	56.62
(7)電視遊樂器	12.12	4.03	6.00	7.55
(8)有線電視頻道設備 (含多媒體隨選視訊)	92.50	83.93	91.21	88.65
(9)家用電腦	114.86	49.97	56.95	105.71
(10)電話機	106.83	90.00	103.55	100.37
(11)行動電話	253.65	82.44	152.21	211.73
(12)汽車	50.77	19.36	40.71	25.30
(13)機車	141.29	46.52	82.59	118.62
(14)電磁爐	51.60	37.22	49.15	46.26
(15)冷暖氣機	225.80	142.72	202.72	194.17
(16)除濕機	52.03	35.92	52.23	37.90
(17)洗衣機	99.96	98.76	99.31	98.97
(18)烘衣機	17.84	8.56	13.71	14.77
(19)空氣清淨機	12.21	6.06	12.16	7.58
(20)濾水器	39.10	25.96	37.35	28.59
(21)吸塵器	41.91	25.11	37.27	26.18
(22)熱水器	101.47	99.99	99.63	102.05
(23)開飲機	54.76	37.99	46.06	52.31
(24)微波爐	50.04	34.98	47.95	40.93
(25)報紙	12.84	5.69	16.50	7.38
(26)期刊雜誌	6.78	1.20	6.35	4.43

**Table 19 Household Housing and Household Facilities
by Type of Families(Cont.)**

2012

核心 Nuclear Family	祖孫 Ancestors & Descendants	三代 Extended Family	其他 Others	
60.61	19.31	59.95	38.62	(13)Sedan vehicle
89.62	57.42	90.99	78.70	(14)Motor bicycle
56.21	41.85	51.80	49.64	(15)Electro-magnetic oven
97.12	96.23	97.52	96.26	(16)Air conditioner
50.58	31.14	51.56	43.89	(17)Dehumidifier
99.56	100.00	98.77	99.45	(18)Washing machine
20.97	11.49	22.12	14.35	(19)Drier
13.10	7.70	12.12	11.97	(20)Air-clean machine
43.53	30.33	40.08	46.14	(21)Water filter machine
49.43	15.35	41.45	43.44	(22)Vacuum cleaner
99.91	100.00	100.00	99.38	(23)Geyser
57.50	46.56	64.44	54.72	(24)Hot-warm water fountain
54.50	45.58	54.36	52.41	(25)Microwave oven
12.94	15.05	16.87	13.19	(26)Newspaper
7.28	0.00	5.89	5.41	(27)Magazine
				2.Average No. per hundred households
156.62	137.83	194.26	161.90	(1)Color TV sets
62.48	58.33	91.74	62.05	Non-LCD TV
94.14	79.49	102.52	99.85	LCD、PDP TV
55.56	15.45	52.08	49.24	(2)DVD player
9.23	3.82	9.63	7.86	(3)Movies camera
37.60	22.72	31.97	38.05	(4)Stereo
7.55	3.92	6.15	8.34	(5)Piano
85.40	64.81	78.98	76.61	(6)Digital camera
15.86	3.77	15.30	13.52	(7)Video game
93.04	88.78	99.51	97.65	(8)Cable TV(MOD included)
141.89	84.43	132.41	124.21	(9)Personal computer
110.89	92.32	116.01	106.41	(10)Telephone
307.15	172.00	341.81	252.36	(11)Cell phone
64.43	19.31	67.00	42.22	(12)Sedan vehicle
173.72	76.71	188.25	132.13	(13)Motor bicycle
56.47	49.40	53.37	50.88	(14)Electro-magnetic oven
246.03	225.98	263.46	238.09	(15)Air conditioner
57.48	34.91	60.70	49.37	(16)Dehumidifier
100.19	100.00	101.27	100.65	(17)Washing machine
21.16	11.49	22.51	14.35	(18)Drier
14.40	11.47	12.73	13.87	(19)Air-clean machine
43.72	30.33	41.00	46.72	(20)Water filter machine
50.86	15.35	43.04	44.64	(21)Vacuum cleaner
101.52	100.00	104.25	100.60	(22)Geyser
58.22	46.56	66.54	55.35	(23)Hot-warm water fountain
54.59	45.58	55.12	52.41	(24)Microwave oven
13.47	15.05	17.16	13.19	(25)Newspaper
8.80	0.00	6.21	8.50	(26)Magazine

表20 家庭住宅及主要設備概況依可支配所得按戶數五等分位分

民國101年

	總平均	依 可 支 配 所	
		Five	Equal Divisions of
		1	2
General Average			
家庭戶數	1,443,851	288,770	288,770
平均每戶人數	3.28	2.03	2.81
平均每戶成年人數	2.62	1.71	2.20
平均每戶就業人數	1.51	0.51	1.05
平均每戶所得收入者人數	1.73	1.04	1.27
一、家庭住宅概況(%)			
1.住宅所有權			
(1)自有	83.59	75.17	77.83
(2)不住在一起的配偶、父母 或子女所擁有	3.47	4.39	5.63
(3)租押	11.14	16.82	13.97
(4)其它(含配住及借用)	1.81	3.61	2.57
2.住宅用途			
(1)專用	96.39	96.38	95.97
(2)併用	3.61	3.62	4.03
3.建築式樣			
(1)平房	3.34	8.08	2.95
(2)二~三層樓	13.83	15.76	14.02
(3)四~五層樓	52.99	54.00	53.98
(4)六層樓以上	29.83	22.17	29.05
4.具有自來水設備	99.61	99.79	99.22
5.有車家庭停車位情形			
(1)自有停車位	43.99	33.53	41.55
(2)租借停車位	24.79	18.33	23.37
(3)無停車位	31.22	48.14	35.09
6.平均每戶建坪(坪)	31.50	27.96	29.52
二、家庭主要設備			
1.普及率(%)			
(1)彩色電視機	99.55	98.37	100.00
一般彩色電視機	52.09	58.70	56.16
液晶、電漿電視機	66.41	49.49	58.48
(2)數位影音光碟機	43.46	26.73	35.85
(3)攝影機	7.41	2.05	3.46
(4)音響	34.28	21.36	30.50
(5)鋼琴(含電子琴)	6.06	2.01	3.80
(6)數位相機	61.13	29.56	48.02
(7)電視遊樂器	11.44	3.02	8.42
(8)有線電視頻道設備 (含多媒體隨選視訊)	90.51	82.65	90.99
(9)家用電腦	80.77	47.51	76.11
(10)電話機	97.22	93.58	96.62
(11)行動電話	95.93	84.57	96.49
(12)連網(使用電腦及其他設備)	80.40	46.71	73.82

Table 20 Household Housing and Household Facilities by Five Equal Divisions of Households According to Disposable Income

2012

得 按 戶 數 五 等 分 位			
Households	According to	Disposable	Income
3	4	5	
288,770	288,770	288,771	No. of households
3.45	3.74	4.35	No. of persons per household
2.66	3.00	3.54	No. of adults per household
1.54	1.97	2.48	No. of persons employed per household
1.64	2.04	2.67	No. of income recipients per household
			A.Housing (%)
			1.By tenure of dwelling
82.32	88.36	94.26	(1)Self-owned
3.70	2.02	1.60	(2)Owned by spouse, parents or children not living together
12.77	8.76	3.36	(3)Rented
1.21	0.87	0.79	(4)Issued、Lease and Others
			2.By usage of dwelling
95.39	97.02	97.19	(1)Independent
4.61	2.98	2.81	(2)Connected
			3.By style of building
1.60	1.45	2.62	(1)One story
11.43	12.22	15.74	(2)Two or three stories
54.25	53.02	49.72	(3)Four or five stories
32.72	33.31	31.91	(4)Apartment, six stories or over
99.62	99.82	99.60	4.Piped water equipment
			5.Parking lot
41.90	44.82	48.85	(1)Self-owned
25.17	26.69	25.54	(2)Rented
32.93	28.49	25.61	(3)None
31.34	32.63	36.05	6.Average space per household(pin)
			B.Main household equipment (%)
			1.Percentage of household with equip.
99.61	100.00	99.79	(1)Color TV sets
49.71	48.94	46.94	Non-LCD TV
69.62	73.71	80.75	LCD、PDP TV
45.56	51.84	57.33	(2)DVD player
8.11	9.14	14.32	(3)Movies camera
33.32	38.74	47.46	(4)Stereo
5.45	6.80	12.22	(5)Piano
66.00	77.59	84.47	(6)Digital camera
13.02	12.34	20.41	(7)Video game
90.59	95.27	93.03	(8)Cable TV(MOD included)
90.04	93.37	96.81	(9)Personal computer
98.02	98.63	99.23	(10)Telephone
98.80	99.81	100.00	(11)Cell phone
89.45	94.81	97.21	(12)Internet facility

表20 家庭住宅及主要設備概況依可支配所得按戶數五等分位分(續)

民國101年			
	總平均 General Average	依 可 支 配 所 Ten Equal Divisions of	
		1	2
(13)汽車	47.65	20.75	34.11
(14)機車	80.38	61.90	77.86
(15)電磁爐	51.11	39.48	47.04
(16)冷暖氣機	95.84	89.32	94.60
(17)除濕機	45.99	29.12	41.22
(18)洗衣機	99.23	98.76	99.13
(19)烘衣機	17.71	6.17	12.83
(20)空氣清淨機	11.21	2.40	8.01
(21)濾水器	38.74	22.43	31.52
(22)吸塵器	40.78	22.11	29.56
(23)熱水器	99.78	99.31	100.00
(24)開飲機	54.08	47.53	51.99
(25)微波爐	49.91	32.65	42.56
(26)報紙	12.41	8.22	7.99
(27)期刊雜誌	5.68	0.39	2.57
2.每百戶擁有數(台,輛,份)			
(1)彩色電視機	153.25	123.72	140.87
一般彩色電視機	65.35	67.06	69.25
液晶、電漿電視機	87.90	56.66	71.62
(2)數位影音光碟機	46.33	27.13	37.26
(3)攝影機	7.53	2.05	3.46
(4)音響	34.76	21.56	30.89
(5)鋼琴(含電子琴)	6.10	2.01	3.80
(6)數位相機	71.01	31.14	51.02
(7)電視遊樂器	12.12	3.02	9.42
(8)有線電視頻道設備 (含多媒體隨選視訊)	92.50	83.25	91.79
(9)家用電腦	114.86	54.30	92.98
(10)電話機	106.83	95.99	102.42
(11)行動電話	253.65	139.99	205.55
(12)汽車	50.77	20.75	34.71
(13)機車	141.29	73.81	115.92
(14)電磁爐	51.60	39.48	47.24
(15)冷暖氣機	225.80	151.15	189.65
(16)除濕機	52.03	29.52	45.69
(17)洗衣機	99.96	98.76	99.13
(18)烘衣機	17.84	6.17	12.83
(19)空氣清淨機	12.21	2.59	8.22
(20)濾水器	39.10	22.43	31.52
(21)吸塵器	41.91	22.11	30.16
(22)熱水器	101.47	99.75	100.59
(23)開飲機	54.76	47.53	52.19
(24)微波爐	50.04	32.65	42.56
(25)報紙	12.84	8.22	7.99
(26)期刊雜誌	6.78	0.39	2.57

Table 20 Household Housing and Household Facilities by Five Equal Divisions of Households According to Disposable Income(Cont.)

2012

得 按 戶 數 五 等 分 位				
Households	According	to	Disposable	Income
3	4		5	
52.31		56.59		74.49 (13)Sedan vehicle
85.85		89.23		87.06 (14)Motor bicycle
50.72		57.49		60.84 (15)Electro-magnetic oven
97.49		98.59		99.21 (16)Air conditioner
47.93		50.23		61.46 (17)Dehumidifier
99.29		99.40		99.60 (18)Washing machine
19.12		22.66		27.75 (19)Drier
10.99		14.34		20.33 (20)Air-clean machine
42.45		44.98		52.33 (21)Water filter machine
39.73		49.69		62.80 (22)Vacuum cleaner
99.79		100.00		99.80 (23)Geyser
58.28		54.96		57.64 (24)Hot-warm water fountain
51.67		60.15		62.50 (25)Microwave oven
11.16		13.99		20.68 (26)Newspaper
4.62		7.36		13.49 (27)Magazine
				2. Average No. per hundred households
148.88		162.54		190.22 (1)Color TV sets
59.91		64.84		65.68 Non-LCD TV
88.96		97.70		124.54 LCD、PDP TV
47.93		55.24		64.10 (2)DVD player
8.30		9.14		14.72 (3)Movies camera
34.11		38.74		48.49 (4)Stereo
5.45		6.80		12.45 (5)Piano
71.44		89.90		111.53 (6)Digital camera
13.23		12.74		22.21 (7)Video game
93.15		97.87		96.44 (8)Cable TV(MOD included)
125.51		133.81		167.71 (9)Personal computer
107.81		110.62		117.32 (10)Telephone
265.62		299.92		357.16 (11)Cell phone
55.10		59.76		83.51 (12)Sedan vehicle
149.99		170.49		196.22 (13)Motor bicycle
51.53		58.09		61.66 (14)Electro-magnetic oven
236.09		258.26		293.84 (15)Air conditioner
53.66		57.60		73.65 (16)Dehumidifier
99.87		100.36		101.69 (17)Washing machine
19.32		22.66		28.22 (18)Drier
11.77		15.51		22.95 (19)Air-clean machine
42.64		45.37		53.55 (20)Water filter machine
40.93		51.13		65.22 (21)Vacuum cleaner
101.17		102.03		103.80 (22)Geyser
58.28		56.23		59.57 (23)Hot-warm water fountain
51.67		60.39		62.95 (24)Microwave oven
11.55		14.38		22.05 (25)Newspaper
4.81		8.37		17.76 (26)Magazine

表21 所得收入者平均每人所得來源按行政區別分

	民國101年		
	總平均 General Average	第一區 Region 1 (板橋區) (Banqiao District)	第二區 Region 2 (中和、永和區) (Zhonghe, Yonghe District)
所得收入者人數	2,501,306	366,024	444,815
一、所得收入總計	593,540	587,248	644,614
1.受僱人員報酬	395,504	396,479	438,017
(1)本業薪資	307,188	314,725	322,252
(2)兼業薪資	15,657	7,091	32,632
(3)其他收入	72,660	74,663	83,134
2.產業主所得	64,376	50,718	56,402
(1)農業淨收入	1,481	-	439
(2)營業淨收入	62,895	50,718	55,962
3.財產所得收入	19,838	22,273	27,719
4.自用住宅設算租金收入	42,661	42,457	48,678
5.經常移轉收入	71,141	75,273	73,797
(1)從私人	22,457	27,740	22,461
(2)從政府	16,105	16,212	16,848
(3)社會保險受益	31,616	31,313	32,787
(4)從企業	535	8	217
(5)從國外	428	-	1,484
6.雜項收入	20	49	1
二、非消費支出	97,459	95,260	101,903
1.利息支出	7,044	5,840	7,281
2.經常移轉支出	90,415	89,421	94,621
(1)對私人	20,354	21,541	20,253
(2)對政府	13,492	13,844	14,997
(3)社會保險	55,939	53,977	57,671
(4)對國外	630	58	1,701
三、可支配所得	496,081	491,988	542,712

Table 21 Income Sources of Income Recipients by District in New Taipei City

2012			Unit:NT\$
第三區 Region 3 (樹林、鶯歌、三峽、土城區) (Shulin, Yingge, Sanxia, Tucheng District)	第四區 Region 4 (三重、蘆洲區) (Sanchong, Luzhou District)	第五區 Region 5 (新莊區) (Xinzhuang District)	
388,485	349,986	239,516	No. of income recipients
566,622	554,232	587,103	A.Total receipts
400,692	350,894	378,980	1.Compensation of employees
314,211	283,124	309,551	(1)Full time payroll
14,876	4,467	3,722	(2)Part time payroll
71,605	63,302	65,706	(3)Other receipts or subsidies
54,772	78,342	87,622	2.Entrepreneurial income
367	-	-	(1)Net agricultural income
54,404	78,342	87,622	(2)Net operation surplus
12,436	14,064	11,316	3. Property income
35,552	41,652	45,719	4.Imputed rent income
63,171	69,274	63,449	5.Current transfer receipts
14,998	20,513	22,076	(1)From individuals
13,346	14,623	13,366	(2)From government
31,484	33,998	27,981	(3)Benefit of social insurance
2,286	139	26	(4)From enterprises
1,056	-	-	(5)From abroad
-	7	17	6.Miscellaneous receipts
98,033	88,235	94,013	B.Nonconsumption expenditures
7,716	6,824	10,170	1.Interest
90,317	81,411	83,843	2.Current transfer expenditures
21,051	17,967	15,248	(1)To private
12,329	10,733	12,719	(2)To government
56,356	52,662	55,853	(3)Social insurance
581	50	23	(4)To abroad
468,589	465,997	493,090	C.Disposable income

表21 所得收入者平均每人所得來源按區域別分(續)

	民國101年			單位：新臺幣元
	第六區 Region 6 (汐止區) (Xizhi District)	第七區 Region 7 (新店區) (Xindian District)	第八區 Region 8 (五股、泰山、林口、八里區) (Wugu, Taishan, Linkou, Bali District)	
所得收入者人數	138,032	185,999	173,997	
一、所得收入總計	585,277	647,173	589,320	
1.受僱人員報酬	405,164	436,098	400,369	
(1)本業薪資	326,475	303,338	315,538	
(2)兼業薪資	2,666	49,746	9,301	
(3)其他收入	76,024	83,014	75,530	
2.產業主所得	50,126	50,227	73,687	
(1)農業淨收入	-	-	8,248	
(2)營業淨收入	50,126	50,227	65,439	
3.財產所得收入	14,469	34,156	12,549	
4.自用住宅設算租金收入	38,607	57,567	38,903	
5.經常移轉收入	76,911	69,084	63,790	
(1)從私人	25,563	22,098	20,309	
(2)從政府	16,340	16,943	16,800	
(3)社會保險受益	34,531	30,043	26,681	
(4)從企業	477	-	-	
(5)從國外	-	-	-	
6.雜項收入	-	42	24	
二、非消費支出	115,702	105,499	96,511	
1.利息支出	10,978	6,527	5,482	
2.經常移轉支出	104,724	98,972	91,029	
(1)對私人	27,028	24,833	18,259	
(2)對政府	14,148	16,035	12,610	
(3)社會保險	63,512	58,060	60,154	
(4)對國外	36	44	6	
三、可支配所得	469,575	541,675	492,809	

Table 21 Income Sources of Income Recipients by District in New Taipei City(Cont.)

		2012	Unit:NT\$
第九區 Region 9 (淡水、三芝、石門、金山、萬里區) (Tamsui , Sanzhi, Shimen, Jinshan, Wanli District)	第十區 Region 10 (瑞芳、深坑、石碇、坪林、平溪、雙溪、貢寮、烏來區) (Ruifang, Shengkeng, Shiding, Pinglin, Pingxi, Shuangxi, Gongliao, Wulai District)		
148,617	65,834	No. of income recipients	
567,548	610,295	A.Total receipts	
341,090	344,548	1.Compensation of employees	
271,805	269,626	(1)Full time payroll	
10,821	14,735	(2)Part time payroll	
58,464	60,186	(3)Other receipts or subsidies	
83,886	93,236	2.Entrepreneurial income	
5,348	17,244	(1)Net agricultural income	
78,538	75,992	(2)Net operation surplus	
16,530	55,986	3. Property income	
34,795	33,378	4.Imputed rent income	
91,157	83,147	5.Current transfer receipts	
33,109	24,936	(1)From individuals	
19,812	31,564	(2)From government	
36,913	26,160	(3)Benefit of social insurance	
1,323	486	(4)From enterprises	
-	-	(5)From abroad	
90	-	6.Miscellaneous receipts	
86,827	103,398	B.Nonconsumption expenditures	
3,971	2,256	1.Interest	
82,855	101,143	2.Current transfer expenditures	
18,851	23,872	(1)To private	
15,328	15,343	(2)To government	
48,613	53,954	(3)Social insurance	
63	7,974	(4)To abroad	
480,721	506,896	C.Disposable income	

表22 所得收入者平均每人所得來源按行業別分

	民國101年		單位：新臺幣元	
	總平均	農業	工業	批發及零售業
	General Average	Agriculture	Industry	Wholesale and retail trade
所得收入者人數	2,501,306	14,140	762,212	372,568
一、所得收入總計	593,540	503,312	634,677	574,876
1.受僱人員報酬	395,504	111,079	483,615	336,307
(1)本業薪資	307,188	79,300	396,245	275,085
(2)兼業薪資	15,657	29,659	4,003	1,481
(3)其他收入	72,660	2,120	83,367	59,740
2.產業主所得	64,376	255,951	51,361	143,272
(1)農業淨收入	1,481	255,951	22	-
(2)營業淨收入	62,895	-	51,338	143,272
3.財產所得收入	19,838	4,465	11,608	7,997
4.自用住宅設算租金收入	42,661	37,265	44,131	36,978
5.經常移轉收入	71,141	94,545	43,941	50,313
(1)從私人	22,457	31,494	6,134	10,863
(2)從政府	16,105	42,669	10,730	11,643
(3)社會保險受益	31,616	19,532	26,957	27,744
(4)從企業	535	850	120	63
(5)從國外	428	-	-	-
6.雜項收入	20	8	22	10
二、非消費支出	97,459	58,455	114,554	93,039
1.利息支出	7,044	727	8,868	7,355
2.經常移轉支出	90,415	57,728	105,686	85,684
(1)對私人	20,354	16,046	22,480	19,197
(2)對政府	13,492	8,004	16,251	10,475
(3)社會保險	55,939	33,678	66,025	55,619
(4)對國外	630	-	930	392
三、可支配所得	496,081	444,857	520,123	481,837

Table 22 Income Sources of Income Recipients by Industry

2012				Unit:NT\$
運輸及倉儲業 Transport and storage	住宿及餐飲業 Accommodation and food services	資訊及通訊 傳播業 Information and communication	金融及保險業 Finance and Insurance	
118,120	132,151	69,895	84,312	No. of income recipients
606,453	487,591	758,859	725,617	A.Total receipts
356,831	300,853	652,612	638,108	1.Compensation of employees
289,915	260,753	508,318	481,192	(1)Full time payroll
-	158	4,648	-	(2)Part time payroll
66,915	39,942	139,646	156,916	(3)Other receipts or subsidies
142,438	103,298	7,287	-	2.Entrepreneurial income
-	-	-	-	(1)Net agricultural income
142,438	103,298	7,287	-	(2)Net operation surplus
6,254	5,258	10,295	15,746	3. Property income
50,937	27,379	41,225	37,166	4.Imputed rent income
49,994	50,799	47,441	34,597	5.Current transfer receipts
6,828	12,198	11,215	1,771	(1)From individuals
14,791	12,632	10,592	8,705	(2)From government
28,319	25,892	24,014	24,006	(3)Benefit of social insurance
56	78	1,619	115	(4)From enterprises
-	-	-	-	(5)From abroad
-	5	-	-	6.Miscellaneous receipts
102,112	72,924	160,882	135,568	B.Nonconsumption expenditures
8,837	6,454	14,060	8,834	1.Interest
93,276	66,470	146,822	126,734	2.Current transfer expenditures
19,253	11,756	33,605	24,949	(1)To private
12,931	7,202	26,148	25,986	(2)To government
61,084	47,501	87,036	75,639	(3)Social insurance
8	10	34	159	(4)To abroad
504,340	414,667	597,977	590,049	C.Disposable income

表22 所得收入者平均每人所得來源按行業別分(續)

	民國101年			
	不動產業 Real Estate	專業、科學及 技術服務業 Professional, Scientific and Technical Services	支援服務業 Support services	公共行政及國防 Public administration and defence
所得收入者人數	20,196	77,214	102,517	75,249
一、所得收入總計	632,733	668,224	478,654	884,648
1.受僱人員報酬	543,827	506,237	376,337	751,703
(1)本業薪資	436,574	402,720	314,050	550,220
(2)兼業薪資	-	-	2,973	6,680
(3)其他收入	107,253	103,517	59,314	194,804
2.產業主所得	10,744	63,837	18,134	517
(1)農業淨收入	-	-	-	517
(2)營業淨收入	10,744	63,837	18,134	-
3.財產所得收入	6,495	12,898	8,589	16,608
4.自用住宅設算租金收入	39,853	45,156	32,993	54,771
5.經常移轉收入	31,814	40,096	42,600	61,048
(1)從私人	-	7,868	9,483	7,802
(2)從政府	8,573	9,470	8,666	8,168
(3)社會保險受益	23,197	22,758	24,402	44,995
(4)從企業	45	-	49	82
(5)從國外	-	-	-	-
6.雜項收入	-	-	-	-
二、非消費支出	113,187	123,567	80,453	159,293
1.利息支出	10,416	5,295	5,391	9,584
2.經常移轉支出	102,771	118,272	75,062	149,709
(1)對私人	21,539	27,798	13,847	35,762
(2)對政府	19,649	15,912	7,925	28,858
(3)社會保險	61,583	74,445	53,271	81,368
(4)對國外	-	117	18	3,720
三、可支配所得	519,547	544,657	398,201	725,355

Table 22 Income Sources of Income Recipients by Industry(Cont.)

2012					Unit:NT\$
教育服務業 Educational Services	醫療保健及社 會工作服務業 Health health and Social work Services	藝術、娛樂及 休閒服務業 Art, entertainment and recreation	其他服務業 Other Services	無業者 Non- working	
83,891	64,287	11,497	132,439	380,619	No. of income recipients
782,092	686,988	500,651	524,300	431,663	A.Total receipts
663,769	535,056	324,373	270,187	98,943	1.Compensation of employees
517,385	417,120	265,306	235,238	-	(1)Full time payroll
3,876	4,573	-	2,778	86,699	(2)Part time payroll
142,508	113,364	59,067	32,171	12,244	(3)Other receipts or subsidies
12,492	66,482	107,830	152,659	182	2.Entrepreneurial income
-	-	-	214	-	(1)Net agricultural income
12,492	66,482	107,830	152,445	182	(2)Net operation surplus
11,376	10,778	2,135	8,195	74,186	3. Property income
41,372	33,169	27,889	36,474	54,036	4.Imputed rent income
53,083	41,502	38,423	56,781	204,242	5.Current transfer receipts
9,110	5,904	1,120	11,292	102,027	(1)From individuals
10,801	8,826	14,608	15,110	42,627	(2)From government
28,292	26,033	22,443	30,284	55,237	(3)Benefit of social insurance
197	739	252	96	2,572	(4)From enterprises
4,684	-	-	-	1,780	(5)From abroad
-	-	-	4	74	6.Miscellaneous receipts
133,284	108,371	74,076	80,589	39,050	B.Nonconsumption expenditures
8,577	2,703	1,751	6,199	2,256	1.Interest
124,706	105,668	72,324	74,390	36,794	2.Current transfer expenditures
29,523	21,889	9,719	17,822	13,319	(1)To private
15,234	14,344	8,854	9,239	7,127	(2)To government
79,853	69,385	53,751	46,920	15,441	(3)Social insurance
98	51	-	409	908	(4)To abroad
648,808	578,617	426,575	443,711	392,613	C.Disposable income

表23 所得收入者平均每人所得來源按職業別分

	民國101年		
	總計 General Average	民意代表、主管及經理 人員 Legislators, Senior Officials and Managers	專業人員 Professionals
所得收入者人數	2,501,306	67,510	216,914
一、所得收入總計	593,540	1,258,491	837,748
1.受僱人員報酬	395,504	963,135	689,632
(1)本業薪資	307,188	754,790	535,996
(2)兼業薪資	15,657	5,103	4,352
(3)其他收入	72,660	203,242	149,284
2.產業主所得	64,376	73,667	34,802
(1)農業淨收入	1,481	996	-
(2)營業淨收入	62,895	72,671	34,802
3.財產所得收入	19,838	88,785	13,956
4.自用住宅設算租金收入	42,661	86,906	51,135
5.經常移轉收入	71,141	45,999	48,224
(1)從私人	22,457	5,070	10,722
(2)從政府	16,105	15,006	10,266
(3)社會保險受益	31,616	25,836	25,231
(4)從企業	535	87	193
(5)從國外	428	-	1,811
6.雜項收入	20	-	-
二、非消費支出	97,459	283,872	161,131
1.利息支出	7,044	16,825	11,293
2.經常移轉支出	90,415	267,047	149,839
(1)對私人	20,354	67,861	35,622
(2)對政府	13,492	64,456	26,494
(3)社會保險	55,939	126,924	87,622
(4)對國外	630	7,807	101
三、可支配所得	496,081	974,619	676,617

Table 23 Income Sources of Income Recipients by Occupation

2012			Unit:NT\$
技術員及助理專業人員 Technicians and Associate Professionals	事務支援人員 Clerical Support Workers	服務及銷售工作人員 Service and Sales Workers	
430,913	274,933	424,798	No. of income recipients
712,791	505,763	517,111	A.Total receipts
558,559	438,465	279,837	1.Compensation of employees
429,411	352,003	234,055	(1)Full time payroll
7,448	688	2,486	(2)Part time payroll
121,700	85,773	43,296	(3)Other receipts or subsidies
60,419	2,051	142,461	2.Entrepreneurial income
39	-	-	(1)Net agricultural income
60,380	2,051	142,461	(2)Net operation surplus
9,821	7,773	6,283	3. Property income
42,531	21,004	35,362	4.Imputed rent income
41,462	36,470	53,159	5.Current transfer receipts
5,788	6,915	11,803	(1)From individuals
8,820	7,276	12,533	(2)From government
26,518	22,212	28,759	(3)Benefit of social insurance
336	67	64	(4)From enterprises
-	-	-	(5)From abroad
-	1	9	6.Miscellaneous receipts
129,030	83,604	76,141	B.Nonconsumption expenditures
9,067	4,195	6,548	1.Interest
119,963	79,409	69,593	2.Current transfer expenditures
24,661	13,180	15,135	(1)To private
19,347	7,873	7,746	(2)To government
74,841	58,309	46,407	(3)Social insurance
1,114	47	305	(4)To abroad
583,761	422,160	440,970	C.Disposable income

表23 所得收入者平均每人所得來源按職業別分(續)

	民國101年	
	農事、畜牧、林業 漁業及有關工作者 Agriculture, Animal Producers, forestry & Fishery Workers	技藝有關 工作人員 Craft and Re- lated Trades Workers
所得收入者人數	14,711	273,123
一、所得收入總計	510,328	605,748
1.受僱人員報酬	131,225	387,492
(1)本業薪資	97,186	343,665
(2)兼業薪資	28,508	-
(3)其他收入	5,531	43,827
2.產業主所得	246,014	110,930
(1)農業淨收入	246,014	-
(2)營業淨收入	-	110,930
3.財產所得收入	4,300	5,834
4.自用住宅設算租金收入	35,818	49,794
5.經常移轉收入	92,964	51,640
(1)從私人	30,272	7,074
(2)從政府	41,925	14,731
(3)社會保險受益	19,951	29,690
(4)從企業	817	145
(5)從國外	-	-
6.雜項收入	8	59
二、非消費支出	59,343	100,467
1.利息支出	699	8,521
2.經常移轉支出	58,644	91,947
(1)對私人	15,734	24,130
(2)對政府	8,480	12,817
(3)社會保險	34,431	54,992
(4)對國外	-	8
三、可支配所得	450,986	505,281

Table 23 Income Sources of Income Recipients by Occupation(Cont.)

2012			Unit:NT\$
機械設備操作 及組裝人員 Plant & Machine Operators and Assemblers	基層技術工 及勞力工 Elementary Labourers	其他 Others	
285,266	124,464	388,673	No. of income recipients
537,325	421,733	446,013	A.Total receipts
356,646	322,152	115,659	1.Compensation of employees
296,876	276,878	14,060	(1)Full time payroll
-	-	84,903	(2)Part time payroll
59,770	45,274	16,696	(3)Other receipts or subsidies
89,162	15,780	178	2.Entrepreneurial income
-	-	-	(1)Net agricultural income
89,162	15,780	178	(2)Net operation surplus
4,228	3,299	72,785	3. Property income
39,949	33,505	53,855	4.Imputed rent income
47,338	46,992	203,465	5.Current transfer receipts
5,562	10,425	99,913	(1)From individuals
11,276	12,144	42,583	(2)From government
30,320	24,296	56,703	(3)Benefit of social insurance
180	127	2,522	(4)From enterprises
-	-	1,743	(5)From abroad
2	6	72	6.Miscellaneous receipts
92,353	62,330	41,971	B.Nonconsumption expenditures
8,848	3,246	2,385	1.Interest
83,505	59,083	39,586	2.Current transfer expenditures
15,636	10,329	13,780	(1)To private
9,445	5,965	7,192	(2)To government
58,240	42,759	17,724	(3)Social insurance
184	30	890	(4)To abroad
444,972	359,403	404,042	C.Disposable income

表24 所得收入者平均每人所得來源按年齡組別分

	民國101年			
	總平均 General Average	未滿30歲 Under 30 Years	30~34歲 30~34 Years	35~39歲 35~39 Years
所得收入者人數	2,501,306	398,901	306,342	310,300
一、所得收入總計	593,540	431,764	581,355	643,803
1.受僱人員報酬	395,504	382,561	481,687	503,017
(1)本業薪資	307,188	318,283	385,881	400,913
(2)兼業薪資	15,657	1,546	1,267	196
(3)其他收入	72,660	62,732	94,540	101,908
2.產業主所得	64,376	6,418	20,872	47,783
(1)農業淨收入	1,481	-	-	55
(2)營業淨收入	62,895	6,418	20,872	47,729
3.財產所得收入	19,838	1,618	6,745	6,540
4.自用住宅設算租金收入	42,661	10,248	24,819	39,828
5.經常移轉收入	71,141	30,918	47,232	46,624
(1)從私人	22,457	4,612	14,522	10,094
(2)從政府	16,105	6,564	8,984	11,302
(3)社會保險受益	31,616	19,479	23,115	25,106
(4)從企業	535	262	611	122
(5)從國外	428	-	-	-
6.雜項收入	20	1	-	11
二、非消費支出	97,459	59,172	95,963	120,598
1.利息支出	7,044	1,540	5,567	10,683
2.經常移轉支出	90,415	57,632	90,396	109,915
(1)對私人	20,354	5,534	15,119	22,646
(2)對政府	13,492	6,497	12,624	15,726
(3)社會保險	55,939	45,564	62,625	71,494
(4)對國外	630	38	29	49
三、可支配所得	496,081	372,591	485,392	523,206

Table 24 Income Sources of Income Recipients by Age of Household Heads

2012

Unit:NT\$

40~44歲 40~44 Years	45~54歲 45~54 Years	55~64歲 55~64 Years	65歲及以上 65 Years and Over	
264,570	558,857	391,570	270,765	No. of income recipients
688,036	704,378	610,933	441,804	A.Total receipts
507,643	447,453	306,055	106,417	1.Compensation of employees
404,987	354,034	226,271	19,167	(1)Full time payroll
1,758	10,409	28,964	75,611	(2)Part time payroll
100,897	83,011	50,820	11,639	(3)Other receipts or subsidies
75,696	120,074	108,380	28,336	2.Entrepreneurial income
1,172	3,667	2,031	1,965	(1)Net agricultural income
74,524	116,407	106,349	26,371	(2)Net operation surplus
9,876	20,130	32,307	67,837	3. Property income
45,310	56,112	62,238	55,179	4.Imputed rent income
49,489	60,597	101,932	183,941	5.Current transfer receipts
9,852	10,574	33,168	93,245	(1)From individuals
13,288	14,398	14,204	52,750	(2)From government
26,149	34,846	50,999	37,222	(3)Benefit of social insurance
199	76	1,830	724	(4)From enterprises
-	703	1,731	-	(5)From abroad
23	12	21	93	6.Miscellaneous receipts
134,574	126,602	95,728	35,129	B.Nonconsumption expenditures
12,876	9,981	6,485	1,703	1.Interest
121,697	116,620	89,243	33,425	2.Current transfer expenditures
28,166	29,459	24,539	13,007	(1)To private
17,979	17,380	14,985	7,652	(2)To government
75,532	68,736	48,172	11,510	(3)Social insurance
21	1,046	1,547	1,257	(4)To abroad
553,463	577,776	515,205	406,675	C.Disposable income

表25 所得收入者平均每人所得來源按教育程度別分

	民國101年			
	總平均 General Average	國小及以下 Primary School and below	國(初)中(初職) Junior Middle (Vocational) School	高中 High School
所得收入者人數	2,501,306	313,312	376,189	263,253
一、所得收入總計	593,540	406,311	540,812	549,272
1.受僱人員報酬	395,504	109,552	292,876	339,250
(1)本業薪資	307,188	93,428	251,939	264,785
(2)兼業薪資	15,657	4,319	4,064	16,506
(3)其他收入	72,660	11,805	36,873	57,959
2.產業主所得	64,376	61,338	111,323	79,856
(1)農業淨收入	1,481	3,496	5,257	1,809
(2)營業淨收入	62,895	57,842	106,066	78,047
3.財產所得收入	19,838	24,065	14,497	22,629
4.自用住宅設算租金收入	42,661	49,814	46,625	38,848
5.經常移轉收入	71,141	161,452	75,474	68,678
(1)從私人	22,457	79,611	19,405	22,946
(2)從政府	16,105	36,557	19,951	16,200
(3)社會保險受益	31,616	44,670	34,831	29,297
(4)從企業	535	613	1,287	236
(5)從國外	428	-	-	-
6.雜項收入	20	91	17	12
二、非消費支出	97,459	45,906	85,452	88,393
1.利息支出	7,044	2,453	8,568	7,035
2.經常移轉支出	90,415	43,454	76,884	81,358
(1)對私人	20,354	13,375	18,396	17,200
(2)對政府	13,492	6,340	10,289	10,469
(3)社會保險	55,939	23,709	48,027	52,162
(4)對國外	630	29	171	1,528
三、可支配所得	496,081	360,405	455,360	460,879

Table 25 Income Sources of Income Recipients by Education Level

2012				Unit:NT\$
高職 Senior Vocational School	專科 Junior College	大學 University & College	研究所及以上 Graduate School and above	
541,334	342,473	557,494	107,251	No. of income recipients
570,147	655,800	674,693	931,526	A.Total receipts
372,427	485,892	546,423	772,281	1.Compensation of employees
302,667	363,763	405,100	562,726	(1)Full time payroll
5,624	23,876	29,599	39,274	(2)Part time payroll
64,137	98,253	111,724	170,281	(3)Other receipts or subsidies
92,273	45,123	21,763	12,752	2.Entrepreneurial income
284	-	-	-	(1)Net agricultural income
91,989	45,123	21,763	12,752	(2)Net operation surplus
8,884	21,746	26,692	32,951	3. Property income
41,123	45,900	34,788	55,554	4.Imputed rent income
55,433	57,118	45,025	57,988	5.Current transfer receipts
10,846	12,841	10,825	14,778	(1)From individuals
11,598	12,652	8,990	13,402	(2)From government
31,464	30,711	24,271	29,740	(3)Benefit of social insurance
273	914	234	69	(4)From enterprises
1,252	-	705	-	(5)From abroad
6	22	2	-	6.Miscellaneous receipts
94,194	115,916	115,230	177,599	B.Nonconsumption expenditures
7,534	8,208	6,755	10,452	1.Interest
86,660	107,708	108,475	167,148	2.Current transfer expenditures
18,476	24,067	22,093	43,933	(1)To private
10,510	15,535	18,493	35,566	(2)To government
57,540	68,062	66,093	87,543	(3)Social insurance
134	44	1,796	106	(4)To abroad
475,952	539,884	559,463	753,926	C.Disposable income

表26 所得收入者平均每人所得來源按性別分

Table26 Income Sources of Income Recipients by Sex

	民國101年		2012		單位：新臺幣元	Unit:NT\$
	總平均	性別 Sex				
		General Average	男 Male			女 Female
所得收入者人數	2,501,306	1,409,783	1,091,523	No. of income recipients		
一、所得收入總計	593,540	665,891	500,094	A.Total receipts		
1.受僱人員報酬	395,504	419,731	364,214	1.Compensation of employees		
(1)本業薪資	307,188	321,919	288,161	(1)Full time payroll		
(2)兼業薪資	15,657	20,851	8,948	(2)Part time payroll		
(3)其他收入	72,660	76,961	67,105	(3)Other receipts or subsidies		
2.產業主所得	64,376	93,290	27,031	2.Entrepreneurial income		
(1)農業淨收入	1,481	2,565	80	(1)Net agricultural income		
(2)營業淨收入	62,895	90,725	26,951	(2)Net operation surplus		
3.財產所得收入	19,838	25,483	12,548	3. Property income		
4.自用住宅設算租金收入	42,661	56,020	25,406	4.Imputed rent income		
5.經常移轉收入	71,141	71,348	70,874	5.Current transfer receipts		
(1)從私人	22,457	20,331	25,204	(1)From individuals		
(2)從政府	16,105	17,966	13,702	(2)From government		
(3)社會保險受益	31,616	32,558	30,400	(3)Benefit of social insurance		
(4)從企業	535	494	587	(4)From enterprises		
(5)從國外	428	-	981	(5)From abroad		
6.雜項收入	20	20	20	6.Miscellaneous receipts		
二、非消費支出	97,459	114,346	75,649	B.Nonconsumption expenditures		
1.利息支出	7,044	9,641	3,691	1.Interest		
2.經常移轉支出	90,415	104,705	71,958	2.Current transfer expenditures		
(1)對私人	20,354	25,807	13,311	(1)To private		
(2)對政府	13,492	18,532	6,983	(2)To government		
(3)社會保險	55,939	59,528	51,304	(3)Social insurance		
(4)對國外	630	838	361	(4)To abroad		
三、可支配所得	496,081	551,546	424,444	C.Disposable income		

肆、附錄

IV Appendixes

一、調查概述

(一)調查緣起及目的

主要係透過蒐集家庭收支之基本資料，明瞭各階層家戶與個人所得分配發展趨勢、民間消費支出結構及所得水準變動狀況，提供政府研訂社會發展計畫、改善國民生活及增進社會福利參考。

調查結果為現行社會救助法中「低收入戶」最低生活費標準之重要依據，且提供新北市研訂社會福利及發展計畫參考，作為編算新北市消費者物價指數基期年查價項目及其權數結構之重要參據。

家庭收支調查始於民國 53 年，由行政院主計總處主辦，各縣市政府配合辦理，因應新北市 99 年 12 月 25 日改制為直轄市，為強化統計支援決策功能，爰自 100 年起自辦「新北市家庭收支訪問調查」，並編製「新北市家庭收支概況調查報告」，供各界參用。

歷年來臺灣地區家庭收支訪問調查均以各縣市為副母體進行抽樣，自 100 年起以新北市各區為副母體進行分層抽樣，惟因考量各區樣本數代表性仍不足問題，爰將目前 29 個行政區依各行政區域人口分布狀況、經濟發展特性與地理區域差異等考量因素，以 10 個區域陳示統計結果，俾利事後相關資料分析。

基於上述，本次 101 年家庭收支訪問調查資料業經統計、分析及編撰，資料範圍為新北市地區，內容涵蓋家庭所得分配、消費型態及儲蓄等狀況，使用層面廣泛，期掌握新北市家庭收支概況，以利各界研究與參考。

(二)調查對象

居住新北市且具有中華民國國籍之個人及其所組成之家庭（指共同經濟生活者所組成家庭）為調查對象（不含共同事業戶人口及年內達半年在營義務役軍人）。

(三)調查統計單位

分別以「戶」及「個人」為調查統計單位。

(四)資料時間

動態資料為 101 年 1 月 1 日起至 12 月 31 日止全年累計數字，靜態資料為 101 年 12 月 31 日之數字。

(五)調查範圍

新北市各行政區為主要調查範圍，依各行政區域人口分布狀況、經濟發展特性與地

理區域差異等考量因素，以 10 個區域陳示統計結果，分別為：

第一區：板橋區

第二區：中和區、永和區

第三區：樹林區、鶯歌區、三峽區、土城區

第四區：三重區、蘆洲區

第五區：新莊區

第六區：汐止區

第七區：新店區

第八區：五股區、泰山區、林口區、八里區

第九區：淡水區、三芝區、石門區、金山區、萬里區

第十區：瑞芳區、深坑區、石碇區、坪林區、平溪區、雙溪區、貢寮區、烏來區

(六)調查方法

派員實地訪問方式調查，蒐集調查表各問項之資料，填妥收回後，如有錯漏或矛盾時，將派員實地複查。

(七)抽樣方法

採分層二段隨機抽樣法，以新北市各行政區為副母體，第一段以里為抽樣單位，第二段以樣本里內之戶為抽樣單位。新北市母體總戶數為 144 萬 3,851 戶，計抽選 2,500 戶樣本(如下表)。

分區	母體戶數 ①	村里樣本數	樣本戶數 ②	抽取率(‰) ② / ①
總計	1,443,851	205	2,500	1.73
第一區	200.280	25	347	1.73
第二區	248.833	32	432	1.74
第三區	212.658	28	369	1.74
第四區	210.124	30	364	1.73
第五區	140.660	17	244	1.73
第六區	80.885	10	141	1.74
第七區	118.475	14	206	1.74
第八區	100.611	12	175	1.74
第九區	88.072	18	151	1.71
第十區	43,253	19	71	1.64

附註：母體戶數為民國 101 年 6 月底戶籍登記戶數。

(八)推計公式

1.母體平均數

$$\bar{Y}^{\wedge} = \sum_h W_h \bar{Y}_h^{\wedge}$$

$$W_h = \frac{M_h}{M_0} = \frac{M_h}{\sum_h M_h}$$

$$\bar{Y}_h^{\wedge} = \frac{1}{\sum_i M_{hi}} \sum_i M_{hi} \frac{\sum_j y_{hij}}{m_{hi}} = \frac{1}{\sum_i M_{hi}} \sum_i M_{hi} \bar{y}_{hi}$$

2.變異數

$$\text{Var}(\bar{Y}^{\wedge}) = \sum_h W_h^2 \text{Var}(\bar{Y}_h^{\wedge})$$

$$\text{Var}(\bar{Y}_h^{\wedge}) = \frac{1-f_h}{n_h \left(\frac{\sum_i M_{hi}}{n_h} \right)^2} \times \frac{\sum_i (M_{hi} \bar{y}_{hi} - \hat{Y}_h)^2}{n_h - 1} + \frac{f_h(1-g_h)}{m_h \sum_i M_{hi}} \times \sum_i M_{hi} S_{hi}^2$$

$$\bar{Y}_h^{\wedge} = \frac{\sum_i M_{hi} \bar{y}_{hi}}{n_h}$$

$$S_{hi}^2 = \frac{\sum_j (y_{hij} - \bar{y}_{hj})^2}{m_{hi} - 1}$$

其中， \bar{Y}_h^{\wedge} ：h層母體平均數

M_h ：h層母體戶數

$M_0 = \sum_h M_h$ 母體總戶數

W_h ：h層母體戶數占母體總戶數

y_{hij} ：h層內第i里第j戶之觀察值

\bar{y}_{hj} ：h層第i里之樣本平均數

\hat{Y}_h ：h層母體平均每村里總數

M_{hi} ：h層第i里之母體戶數

m_{hi} ：h層第i里之樣本戶數

$m_h = \sum_i m_{hi}$: h 層之樣本戶數

N_h : h 層母體里數

n_h : h 層樣本里數

f_h : h 層中里之抽出率 = $\frac{n_h}{N_h}$

g_h : h 層中樣本戶之抽出率 = $\frac{m_h}{\sum_i M_{hi}}$

(九)結果表式及整理編製方法

本調查資料經審核後，利用電腦軟體整理統計[詳(八)推計公式]，並將調查結果編印「新北市家庭收支調查概況報告」，提供各有關單位與學術機構參用，並將各類統計結果報送行政院主計總處彙編「臺灣地區家庭收支調查報告」。

二、新北市家庭收支訪問調查實施計畫

(一)法令依據

新北市政府主計處（以下簡稱本處）依據統計法第 3、4 條規定辦理新北市家庭收支訪問調查（以下簡稱本調查），並訂定本計畫以為調查實施之準則。

(二)調查目的及用途

在於蒐集家庭收支之基本資料，以明瞭各階層家戶與個人所得分配發展趨勢、民間消費支出結構，以及所得水準變動狀況，提供政府研訂社會發展計畫、改善國民生活、增進社會福利之參考，並作為編算新北市消費者物價指數之依據。

(三)調查區域範圍及對象

- 1.區域範圍：新北市轄內行政區。
- 2.對象：本調查之對象為居住新北市內，具有中華民國國籍，並在戶籍上獨立設戶，戶內成員係營共同經濟生活之一般家庭為對象，其中亦包括農、林、漁、牧戶及單人戶。

(四)調查項目、單位、調查表式

- 1.調查項目：
 - (1)家庭人口組成概況。
 - (2)家庭設備及住宅概況。
 - (3)家庭支出包括非消費性及消費性支出。
 - (4)家庭收入包括受僱人員報酬、產業主所得、財產所得、自用住宅及其他營建物設算租金、經常移轉收入、雜項收入。
 - (5)其他有關事項。
- 2.調查單位：本調查以戶為調查單位。
- 3.調查表式：採雙面表式。

(五)調查週期及調查資料時期

本調查按年辦理 1 次；動態資料以調查年全年數字為準；靜態資料以調查年 12 月 31 日之情況為準。

(六)調查實施期間及進度

- 1.抽樣與編冊工作：11月下旬。
- 2.調查表件、訪問函之印製與分送：11月下旬。
- 3.分配調查工作及辦理調查講習：11月底前。
- 4.實地訪問調查：12月上旬至次年2月中旬前。
- 5.調查表件審核：次年1月中旬至3月底前。
- 6.資料登錄、檢誤及編製結果表：次年4月到8月。
- 7.撰寫調查分析報告：次年9月。
- 8.調查報告編印完成：次年10月底前。

(七)調查與抽樣方法

本調查係派員實地訪問調查；樣本戶之選取採分層二段隨機抽樣法，以新北市各行政區為副母體，第一段以里為抽樣單位，第二段以樣本里內之戶為抽樣單位，抽選2,500戶。

(八)結果表式及整理編製方法

本調查資料經審核後，利用電腦軟體整理統計，並將調查結果編印「新北市家庭收支調查報告」，提供各有關單位與學術機構參用；並將各類統計結果報送行政院主計總處以供彙編「臺灣地區家庭收支調查報告」。

(九)主辦機關

新北市政府主計處。

(十)調查所需經費及來源

本調查所需經費由本處按年依工作計畫編列年度預算於本處家庭收支訪問調查預算項下開支。

(十一)本調查實施計畫奉核定後實施

三、名詞解釋

(一)戶內人口

與戶長同戶籍且共同生活為原則，若合乎下列原則亦屬於戶內人口。

1.與戶長同戶籍，但在外生活者如：

(1)其個人所得 50%以上提供家用。

(2)其個人生活費用 50%以上由家庭供給。

(3)其個人所得提供金額占該戶家計費用 50%以上。

註：若該員居住國外或金馬地區，雖符合上列條件之一，不得視為戶內人口；其提供之金額應列為從國外移轉收入。

2.與戶長非同戶籍，但共同生活而具上列情形者：（同上 1.(1)(2)(3)）。

(二)經濟戶長

1.係指戶內成員中，收入最多且負責維持家庭主要生計者。

2.如某成員收入雖較其他成員為多，但並未負擔家庭主要生計，不視為經濟戶長，而以收入次多且負擔家庭主要生計者為經濟戶長。

3.若該戶內有二人以上，其收入相若，且負擔家計之重要性亦相差無幾，則以年長者為經濟戶長。

4.如該戶各成員均無職業又無收入，則以戶籍戶長為經濟戶長。

(三)就業人口

係指年滿 15 歲以上人口在調查標準期（一年）內，合乎下列條件之一者：

1.凡從事有酬工作達 6 個月以上，且年內收入達 11 萬 3,000 元以上者（雇主及自營作業者不受收入金額限制）。

2.原有職業但在標準期內因傷病、休假、天氣惡劣、災害、勞資爭議、工作場所整修及季節性休閒等原因暫未工作而年內領有 11 萬 3,000 元以上之勞動報酬者（不包括賠償金及醫藥費）。

3.在學學生，於課餘兼任有酬工作，工作期間達 6 個月以上，且年內收入達 11 萬 3,000 元以上者。

4.年滿 15 歲以上，每週工作 15 個小時以上，或每天工作 3 小時以上，達 6 個月以上之無酬家屬工作者。

- 5.在學學生，於家庭經營之非公司企業內每週工作 15 小時以上，或每天工作 3 小時以上，達 6 個月以上之無酬家屬工作者。

(四)成年人

指年齡滿 20 歲及 20 歲以上之戶內人口。

(五)所得收入者

- 1.凡戶內成員年收入（受僱人員報酬＋產業主所得＋財產所得收入＋移轉收入＋雜項收入）達 11 萬 3,000 元（每月基本工資 1 萬 8,780×6）以上者；雇主及自營業者則不受收入金額限制。
- 2.若戶內各成員均無職業且個別年收入未達 11 萬 3,000 元，則以經濟戶長為所得收入者。

(六)農家

一般家庭從事農作物之栽培；家畜、家禽、及蜂、蠶等飼養生產業；合乎下列農牧戶標準之一者：

- 1.101 年底經營（含租借用、受委託）之耕地面積在 0.05 公頃以上（不論是否種植農作物，均包括在內）。
- 2.101 年底飼養 1 頭以上之大型動物（如乳牛、肉牛、種牛、鹿等）。
- 3.101 年底飼養 3 頭以上之中型動物（如豬、羊、鴛鴦等）。
- 4.101 年底飼養 100 隻以上之小型動物（如雞、鴨、鵝、兔等）。
- 5.101 年全年出售或自用之自營農畜產品價值在新臺幣 2 萬元以上者。

(七)住宅所屬

- 1.自有(指本宅為戶內經常居住成員所擁有)：本戶內經常居住人口中擁有本住宅(房屋)之所有權。
- 2.不住在一起的配偶、父母或子女所擁有：本住宅(房屋)的所有權為不住在本戶的配偶、父母或子女，並非戶內經常居住成員所擁有。
- 3.租押：住戶對其住用之家宅，無所有權，而以租賃或租押方式，向他人租用者。
- 4.配住：住戶對其住用之家宅，無所有權，而由所服務之機關、團體、公司、行號或學校等分配住用者。
- 5.其他(含借用)：除上列各項外則為其他(包括借用)，借用指目前居住之住宅係向他人借用，而不需支付任何代價者（如退休人員續住公家宿舍）。

(八)住宅用途

1. **專用住宅**：係建築物專供住家使用者。
2. **併用住宅**：係指自住所在樓層建築物除供住家使用外，並兼供商店、工廠、倉庫等使用者。

(九)停車位

以私有並具合法使用權者為限，利用自家騎樓停車或占用路邊土地停車者視同無停車位。

1. **自有**：係指自有並具合法使用權者。
2. **租借**：係指租用或借用並具合法使用權者。

(十)建坪

係指房屋總樓地板面積的總坪數，包括樓梯間、陽臺、走廊。

(十一)家庭組織型態

1. **單人家庭**：指該戶僅一人居住。
2. **夫婦家庭**：指該戶僅夫婦二人居住。
3. **單親家庭**：指該戶成員為父或母親其中一人，以及均未婚子女所組成，不含其他親屬。
4. **核心家庭**：指該戶成員為父及母親，以及至少一位未婚子女所組成，但可能含有同住之已婚子女，或其他非直系親屬。
5. **祖孫家庭**：指該戶成員為祖父（母）輩及至少一位未婚孫子（女）輩，且第二代直系親屬（父母輩）不為戶內人口，但可能含有同住之第二代非直系親屬。
6. **三代家庭**：指該戶成員為祖父（母）輩、父（母）輩及至少一位未婚孫子（女）輩，但可能還含有其他非直系親屬同住。
7. **其他家庭**：凡無法歸於以上型態者均屬之。

(十二)受僱人員報酬

指戶內人員從服務處所獲得之全部收入(包括本職及兼職)。

1. **本業薪資**：指現金收入毛額，包括本俸、專業補助費、工作補助費、實物代金、配住宿舍租金設算及工資等（未扣除公保費、勞保費及所得稅前之金額）。
2. **兼業薪資**：指從事各項兼業之現金收入毛額及退休金、退伍金。

- 3.其他收入：包括加班、值班費、剩餘差旅費、車馬費、年終獎金、非按月發放之考績獎金、月退或年內退休之三節慰問金、工作獎金、不休假獎金、福利金、雇主代付公、勞、健保費或工會費、撫卹金、遣散費、教育補助費、婚、喪、生產補助費及其他各種補助費等。

(十三)產業主所得

指戶內成員經營家庭之非公司企業，賺得之淨盈餘。

1.農業淨收入：

- (1)農牧業淨收入：凡農業之耕種收入，禽畜牧收入及其他農產生產收入，不論自己消費或出售均須併記，但必須扣除成本費。
- (2)林業淨收入：凡自有林產物（包括田埂上種植具經濟價值之竹林）砍伐檢拾出售收入均屬之。
- (3)漁業淨收入：凡自己經營漁塭收入及漁撈收入均屬之。

- 2.營業淨收入：指獨資經營商店、工廠、礦場、服務業等之經營淨盈餘或合夥企業淨盈餘之分配（淨盈餘指總收入扣除營業費用後之淨收入。如商業盈餘、工廠盈餘、計程車收入、自營水泥工收入、自營藥房藥局收入等。營業決算前，由經營人自企業總收入中提供家庭之生活費，需併入計算），以及自行執業者之業務收入扣減業務費用後之淨額（如律師之辯護收入、會計師之查帳收入、助產士之助產收入、醫師之診療收入、代書之代書收入、建築師之繪圖費收入等）。

(十四)財產所得收入

- 1.利息收入：包括定期存款、儲蓄存款及各種存款、債券、貸出款、活會及儲蓄性人壽保險等之利息收入。
- 2.投資收入：股票證券等所孳生之股息及投資之紅利收入，不含買賣股票、基金之價差。
- 3.其他財產所得收入：包括土地（不包括地上建築物）之租金淨收入（須扣除地價稅及土地改良費）、權益金淨收入（如商標、版權、專利權或專業執照等出租或出讓所取得之收入且扣除已攤銷之成本）、其他租金淨收入（如住宅、廠房、運輸工具等各項財產出租之實際租金收入，並扣除各項稅捐、折舊及修繕費等）。

(十五)自用住宅及其他營建物設算租金

由自用住宅及其他營建物設算租金扣除折舊後之餘額。

(十六)經常移轉收入

- 1.從私人：私人贈款收入、禮金收入、救濟金、慰問金收入、聘金收入、向私人借住房屋之租金設算收入、民間社團贈予之獎（助）學金收入等，且該項收入多用於當期消費，而非用於固定資產或金融資產之投資者。
- 2.從政府：包括低收入戶生活補助、敬老福利生活津貼、國保老年基本保證年金、工作所得補助、老農年金、彩券中獎獎金及其他（災害、急難救助、殘障生活補助、失業及馬上關懷急難救助等）。
- 3.社會保險受益：包括公、勞、農、漁、軍、健保保險受益、就業保險給付及參加國民年金保險繳費後獲得之給付。
- 4.從企業：包括人身意外災害保險受益及其他（如其他保險現金受益、中獎、救濟金、人壽保險公司之生日禮金、獎學金等）。
- 5.從國外：來自國外之贈款、禮金等收入，且該收入多用於當期消費而非用於購買固定資產或金融資產之投資者。

(十七)雜項收入

如廢物變賣收入、賣舊報紙收入、偶爾撿拾林產收入、垂釣漁撈收入及家庭報廢設備年內出售未達2萬元之所得款等。

(十八)利息支出

消費性借款利息、典當利息、購置私有住宅貸款利息及死會利息支出等，其中貸款利息是指扣除還本後的利息支出。

(十九)經常移轉支出

1 對私人：

- (1)婚喪壽慶禮金：包括禮金、賀儀，奠儀、聘金等。
- (2)公益慈善捐款：包括對教堂、寺廟、學校、財團法人(含對私人)等之捐款。
- (3)其他：包括黨費、互助金、救濟金等。

2.對政府：

- (1)房屋稅、地價稅：僅包括自用住宅及其他營建物、土地之房屋稅、地價稅。

(2)綜合所得稅：包括受僱人員報酬、產業主所得、財產所得、移轉及其他收入所繳納之所得稅。

(3)其他直接稅：包括契稅、遺產稅、土地增值稅、私人汽車牌照稅、證交稅、贈與稅。

(4)彩券：購買彩券支出。

(5)其他：包括罰款、規費、工程受益費、燃料使用費、行車執照費等。

3.社會保險：包括公、勞、農、漁、軍、健保及國民年金等社會保險保費支出。

4.對國外。

(二十)各種家庭所得結構關係：([]內數字係訪問紀錄表之編號)

可支配所得=所得收入總計[400]-非消費支出[600]=消費+儲蓄

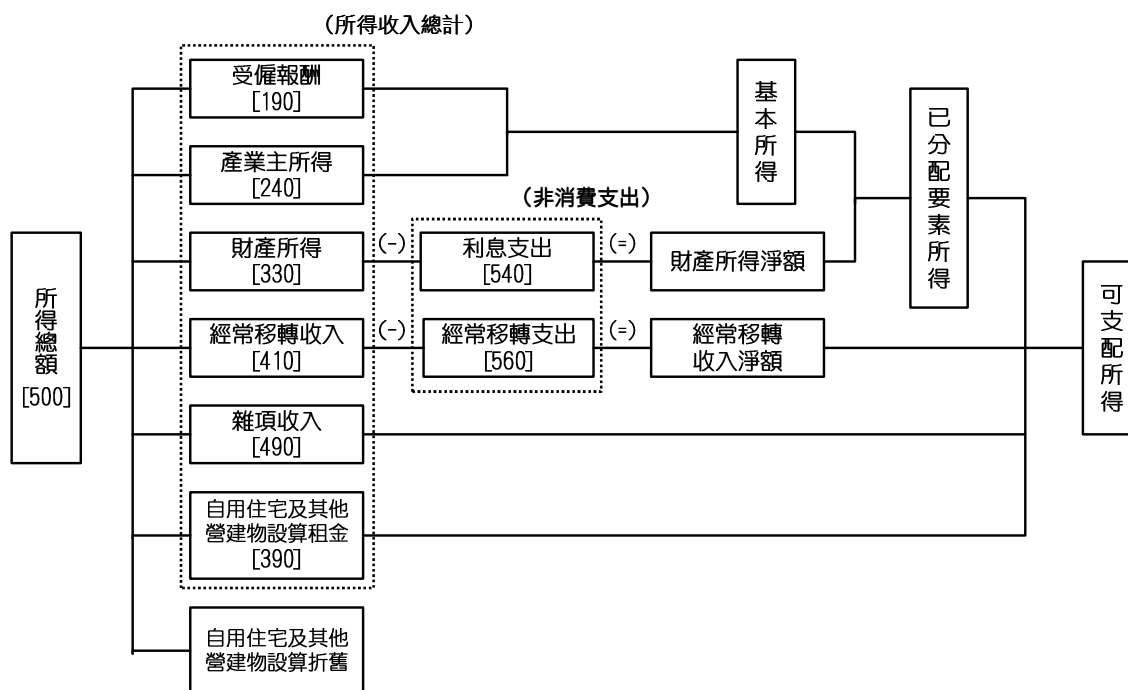

(二十一)洛倫滋曲線(Lorenz Curve)

係以圖示法表示所得分配的狀況，將排序後的所得等分各組，並分別計算各組戶數、所得占其總數之累積百分比，再據以繪成圖形，橫軸為戶數累積百分比，縱軸為所得累積百分比，將實際所得資料以此對應描繪曲線，若家庭所得分配為完全均

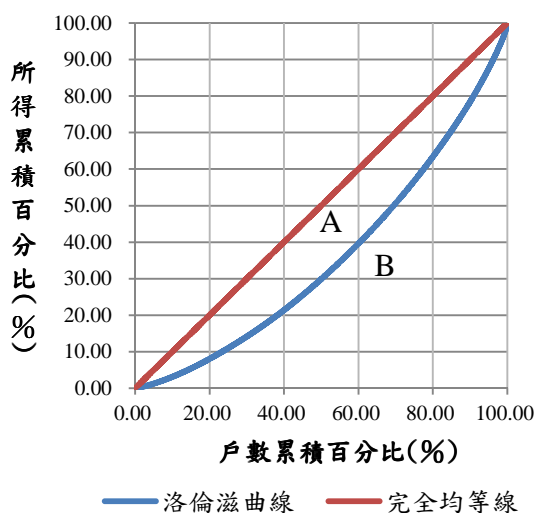

等時(如 10% 家庭擁有 10% 所得, 80% 家庭擁有 80% 所得), 其為一條 45° 直線, 稱為完全均等線(紅色); 若家庭所得分配不均時, 該曲線為一條位於對角直線下方的弧形曲線(藍色), 此曲線與對角直線間之距離, 即可測定分配不均程度, 距離愈大, 表示不均等程度愈高。

(二十二) 吉尼集中係數(Gini's Concentration Coefficient)

吉尼係數或稱吉尼集中係數係測量洛倫滋曲線與完全均等直線間所包含之面積(A)占完全均等直線以下整個三角形面積之比率($\frac{A}{A+B}$), 此項係數愈大, 表示所得分配不均等的程度愈高, 反之係數愈小, 表示不均等的程度愈低, 即愈接近所得完全均等。

本調查以未分組資料計算, 計算公式如下: 先將所得由小排到大, 分別求各家庭所得占全體家庭總所得所居之比重(y_i), 即

$$Y = (Y_1, Y_2, \dots, Y_N), Y_1 \leq Y_2 \leq \dots \leq Y_N \quad \sum_{i=1}^N Y_i = Y \quad \text{令 } y_i = \frac{Y_i}{Y} \quad \therefore \sum_{i=1}^N y_i = 1$$

$$G(Y) = \alpha \mu_y - \beta \quad \text{其中 } \alpha = \frac{2}{N} \quad \beta = \frac{(N+1)}{N} \quad \mu_y = \sum_{i=1}^N \lambda_i y_i$$

$$\lambda_1 = 1, \lambda_2 = 2, \dots, \lambda_N = N$$

Y_i : 第 i 戶家庭之所得 N : 家庭總戶數 λ_i : 所得等級

住址：

樣本名冊戶長姓名：

經濟戶長姓名：

中華家庭收支調查紀錄表
101
民國 101 年
訪問員： 指導員： 審核員： 訪問員：

受訪者姓名：

電話號碼：

縣市代號	層別代號	村代號	里代號	樣本序號	樣本名冊流水號
1-2	3	4-5	6-8	70-74	

訪問員編號	審核員編號
14-20	21-27

項 目	戶內人口代號 9-10	姓 名	稱 謂	與之經濟戶長關係			性 別 11-12 13	出生年月		年 齡 14-16	最 高 教 育 程 度 (目前就學及年級) 17-18	就 業 別 編 號 19-21	本 行 業 編 號		業 業 別 別 號 22-24	業 業 編 號		兼 業 身 分 別 號 25-28	所 得 收 入 者 編 號 29-30	工 作 地 點		婚 姻 狀 況		全 民 健 保		社 會 保 險		個 人 所 得 稅 提 供 率 (%)	個 家 庭 生 活 費 由 提 供 率 (%)				
				職 業 編 號 21-22	行 業 編 號 23-24	職 業 編 號 25-26		擔 任 職 務 及 主 要 內 容 (職 及 作 業)	縣 市 代 號 31-32				縣 市 代 號 33-34	分 類 代 號 35-37		分 類 名 稱	門 診 次 數 38-40			住 院 日 數 41-42	健 保 費 用 43-44	健 保 費 者 45-46	投 保 身 分 數 47-55	投 保 月 數 56-57	投 保 身 分 數 58-59	投 保 月 數 60-61	投 保 身 分 數 62-63						
一、戶口組成(02120卡)	01			(1) 共同生活者				(2) 非共同生活者				(二) 與戶長非同戶籍但共同生活者																					
				(1) 共同生活者				(2) 非共同生活者				(二) 與戶長非同戶籍但共同生活者																					

				使用費							
名稱	數量	年內購租費	修理及保養費					名稱	數量	年內購租費	修理及保養費
1 一般彩色電視機	9-10			有線電視、多媒體隨選視訊等月租費及隨選費用，每月約_____元*12(月)= 1163				18 電磁爐	39-40		
2 液晶、電漿電視	70-71							27 開飲機	57-58		
3 數位影音光碟機	11-12							28 微波爐	59-60		
4 電視遊樂器	21-22							家電設備 2 合計 (18-28) - 1073			
5 攝影機	13-14										
6 音響	15-16							29 報紙	61-62	零買 訂閱	元 元
7 鋼琴(含電子琴)	17-18							家電設備 1 合計 (1-12) - 1167			
8 數位相機	19-20										
9 多媒體隨選視訊 (含中華電信及有線電視系統業者提供)	72-73							30 期刊雜誌	63-64	零買 訂閱	元 元
10 有線電視頻道 (含小耳朵，有提供隨選視訊此處不列)	23-24							通訊設備小計 (13-15) - 1141 1142			
11 家用電腦	25-26	1168	1169	(A)有電腦家庭 有 68 無 69	報紙雜誌合計 (29-30) - 1165						
12 電腦週邊設備 (含印表機、掃描器、外接光碟、燒錄器、硬碟、隨身碟等)	31-32	-	1171 1172	上網使用網際網路，每月約_____元							
家電設備 1 合計 (1-12) - 1167								有 74 無 75	數量合計		
13 電話機	27-28			使用電腦以外設備上網(如：行動電話、電視、PDA等)							
14 行動電話	29-30							(B)平均每月電話費約_____元(扣除營業用)	汽車： (E)汽油費每月約_____元 (F)每月停車費約_____元 (有汽車者，請填列住宅概況5.有車者之停車位數) 機車： (G)汽油費每月約_____元 (H)每月停車費約_____元		
15 其他通訊設備 (含對講機、呼叫機、傳真機、數據機、答錄機等)	33-34	-		(C)平均每月行動電話費含月租費(扣除營業用)約_____元	交通設備小計 (16-17) - 1121 1122						
16 汽車(CC)	35-36			(D)其他通訊費(傳真機傳輸費及傳真紙費等)每月約_____元					[(E)+(F)+(G)+(H)]*12(月)= 1123		
17 機車(CC)	37-38			[(A)+(B)+(C)+(D)]*12(月)= 1143	1123						
交通設備小計 (16-17) - 1121 1122											

二、家庭設備概況(21卡)

三、住宅概況 (22卡)

1.住宅所屬	9 自有	10 不住在一起的配偶或父母子女所擁有	11 租押	12 配住	13 其他(含贈用)
2.住宅用途	14 專用住宅	15 併用住宅	(依自住所在樓層是否營業判斷)		
3.建築外觀式樣	19 平房	20 二至三層樓	21 四至五層樓	22 六層樓以上	
4.自來水設備	23 有	24 無	5.有車者之停車位數		
6.住宅面積	36-38 佔地	坪	39-41 建坪	坪(請四捨五入後填寫整數)	
7.住宅房廳數	61-62 房	廳	63-64 廳	65 有	66 無
				31 自有	32 租借
				33 無	輛

四、記載事項 (22卡)

1.農牧戶： (1)農牧戶(2)非農牧戶。 []

2.主要作物： (1)稻米(2)其他穀類(3)蔬菜(4)水果(5)花卉(6)全年休(廢)耕(7)其他。 []

3.耕地面積 [] 公頃 [] 公畝。

4.禽畜現有數：
 大型動物： 耕牛 [] 頭、肉牛 [] 頭、乳牛 [] 頭、其他 [] 頭。
 中型動物： 豬 [] 頭、羊 [] 頭、其他 [] 頭。
 小型動物： 雞 [] 隻、鴨 [] 隻、鵝 [] 隻、其他 [] 隻。

5.樣本戶狀態：(請在相當欄內「V」填。)

原樣本戶 1	現住戶 2	非原樣本戶換戶原因			
		戶籍遷出 4	戶籍仍在 人住他處 5	調查期間 無人在家 6	拒絕回答 7
地址已 不存在 8	其他 (請說明) 9				

42

備註：

6.本戶如為非原樣本戶，請問是訪查至第 [] (55-56)戶才完成訪查。

7.本戶如雇有員工(不含家庭傭人)僱用人數計 [] (47-54)人。

8.本戶人口數計 [] (45-46)人。

家庭收支訪問紀錄表(續一)

項目	各項目包括內容例示	編號	金額(元)			
			小計	合計		
(一) 食品及非酒精飲料	(1)主 食 品	全年米、米製品、麥麵、穀物雜糧豆類及製品、麵包及麵製品、糕餅、自行購置彌月蛋糕等，及農牧戶自種自食設算	1001		-	
	(2)副 食 品	全年肉類、魚貝及水產品、蔬菜類、食用油及油脂類(含人造奶油)等，及農牧戶自種自食設算。	1002		-	
	(3)乳 酪 及 蛋 類	全年奶粉、鮮牛奶、鮮羊奶、其他奶製品(如天然奶油、煉乳、養樂多...)，蛋及蛋製品。	1003		-	
	(4)水 果 類	全年水果、其他加工水果與乾果，及自種自食設算。	1004		-	
	(5)糖 及 其 他 食 品	全年砂糖(方糖)、糖果、果醬、蜂蜜、巧克力、冰淇淋、其他糖類，調味品類、自行購置彌月油飯，調理食品	1005		-	
	(6)非酒精性飲料	1.平均每月(年)汽水、沙士、可樂、礦泉水、蔬果汁及其他不含酒精之飲料、豆類、穀物、雜糧飲料、豆漿。 2.每年需沖泡之茶、咖啡、可可。	1006		-	
	合 計		1010	-		
(二) 菸酒及檳榔	(1)菸草及檳榔	各種菸類及進口洋菸，檳榔。	1021		-	
	(2)酒 精 性 飲 料	紹興酒、啤酒、高粱酒、白葡萄酒、水果酒、米酒及其他酒類、進口洋酒、及其他含酒精成份飲料。	1022		-	
	合 計		1020	-		
(三) 衣著及服飾用品	(1)衣著及服飾用品	1.衣著方面：學生制服、男用衣著、女用衣著、童裝衣著、衣著修補費、襪費，衣服及襪子送洗費。 2.服飾用品類：帽子、領帶、皮帶、雨衣、鈕扣、手套、拉鍊、安全帽等。	1031		-	
	(2)鞋類	鞋(包括：皮鞋、球鞋、拖鞋及其他鞋類)，擦鞋費、修補費及鞋子送洗費。	1032		-	
	合 計		1030	-		
(四) 住宅服務、水電瓦斯及其他燃料	(1)房地租毛額	a.實付	每月房租、戶內人口長期在外就業、就學(不含住校住宿費)之住宿費，及地租費。	1041		-
		b.設算	自有房屋及其他自用營建物之房地租設算。	1042		-
			借用或配住房屋之房地租設算：借用_____元(是否已過錄移轉收入)；配住_____元(是否已過錄本業薪資)。	1043		-
	(2)住宅裝修及服務	榻榻米換面、門窗、屋頂、地板、爐灶之建材裝修費，電路及電氣、自來水、瓦斯設備之裝修費。其他有關住宅、庭園裝修費，油漆、粉刷、壁紙等設計裝修費，打井費，大廈管理費及保全月費	1044		-	
	(3)水費及垃圾清潔費	平均每二個月自己實付自來水費、隨水費徵收垃圾清潔費、垃圾清潔費及專用垃圾袋費。	1045		-	
	(4)自用住宅、居家設備及其他營建物保險費	自用住宅保險保費、居家設備保險保費、其他營建物保險保費。	1046		-	
	(5)電 費	平均每二個月實付電費，夏天：_____元，冬天：_____元。	1047		-	
	(6)氣 體 燃 料	天然氣平均每二個月_____元，或桶裝瓦斯費。	1048		-	
	(7)其 他	木炭、原子炭、煤炭、煤球、焦炭、煤油、酒精、薪柴、農作物廢品等。	1049		-	
	合 計		1040	-		
(五) 家具設備及家務維護	(1)家具設備及修理	全年購買及修理桌子、椅子、沙發、櫥櫃、床、床墊、鏡、嬰童傢俱(不含攜帶式小床、推車)，雕刻、油畫等陳設物，照明設備(燈具)等費用。	1061		-	
	(2)家用紡織類用品及修補	購買及修補床(被)單，棉被胎，蚊帳，毛毯，窗簾，地毯，毛巾桌布，其他遮蓋物、綑包用品。	1062		-	
	(3)家庭耐久設備及修理	購買及修理流理臺，烹飪用具(電鍋、瓦斯爐、排油煙機、烤箱、電磁爐、電爐等)，縫紉機，打臘機，脫水機、電冰箱，果汁機，電扇，抽風機，電暖器，電毯，電熱水瓶，保全裝機費，(1073)元。	1063		-	
	(4)家庭其他用具	購買碗、筷，鍋具，茶杯等玻璃器皿，飲用水過濾頭，非電熱水瓶，椅墊，其他奶瓶、奶嘴、杯墊、盆等陶瓷器，手電筒、電燈泡、電線、鉤秤，草蓆，其他家庭用乾電池。	1064		-	
	(5)家庭傭人及其他服務	家庭炊洗、整潔傭工工資，家用織物之整理洗染工資，全年房屋之清洗、打臘，及其他傭人等費用。	1065		-	
	(6)家庭非耐久物品支出	非耐久之家庭用品，如洗衣粉，洗衣肥皂，漂白劑，洗碗精，火柴、蠟燭、樟腦，清潔劑，殺蟲劑，刷子、掃帚，塑膠袋，家用紙製品、捕鼠器。	1066		-	
	合 計		1060	-		
(六) 醫療保健	(1)醫療用具設備及器材	復健用義肢、義眼、助聽器、輪椅、矯正鞋、醫療用按摩設備、血壓器、隱形眼鏡、遠近視眼鏡、拐杖之購置費。醫療設備修理與租用費、其他耐久性醫療器具及設備之購買與維修費等。	1081		-	
	(2)住院診療及非受雇醫院醫護服務	一、實際支付之				
		1.牙醫一般門診費(1091) _____元。2.假牙、鑲牙及矯正費等(1092) _____元。3.西醫門診費(1093) _____元。 4.中醫門診費(1094) _____元。5.生產費用(1095) _____元。6.住院診療費(1096) _____元 7.慢性療養院、有醫療行為之「安養院(如老人、植物人等)、月子中心、居家照護」等費用(1097) _____元。 8.檢驗所檢驗費用(1098) _____元。9.民俗醫療費用(如跌打損傷、收驚、問病或乩童紅包、香灰錢等)(1099) _____元。	1082		-	
		二、醫生診斷證明書費(死亡診斷書除外)及其他(出診費、救護車費用、付醫師車資費等)，計(1101) _____元。				
(3)醫療用品支出(包括西藥在內)	1.西藥(如注射劑、維生素、消炎藥、感冒藥、咳嗽藥、外用藥膏、眼藥水、口服液、抗生藥、避孕藥、生理食鹽水、家庭常用藥等)； 2.中藥(如當歸、人參、四物、四神、十全大補、枸杞等中藥材與方劑，或傳統中藥成藥及科學濃縮中藥等)，共(1102) _____元。 3.健康食品及醫療保健用品(如體溫計、冰枕、急救箱、繃帶、尿液試紙、保險套、驗孕紙、錠狀及膠囊狀維生素、鈣片、魚肝油等)， _____元。	1083		-		
(4)人身意外災害醫療保險	學生團體保險保費(含自付額及政府補助部份)，其他人身意外險、醫療險(如防癌險)保費。	1084		-		
	合 計		1080	-		

家庭收支訪問紀錄表(續二)

(七) 交通	(1)個人交通工具之購置	自行車之購置費, +		(1121)。	1111	-		
	(2)個人交通設備使用 管理及保養費	零件附屬品、輪胎、通行費, + 駕駛學習費		(1122)+		(1123)(包括自助旅遊而增加之汽油、停車、通行費等)	1112	-
	(3)乘交通設備及其他 交通服務(含車資雜費)	1.全年搭乘汽車、火車、計程車、船、飛機、捷運、高鐵。(含通勤、通學及自助旅遊等車資)。 2.行李運費、保管費, 家庭用品之儲藏及搬運費。					1113	-
	(4)汽、機車保險費	汽車保險保費, 機車保險保費。					1114	-
	合 計				1110	-		
(八) 通訊	(1)個人通訊工具之購置	個人通訊工具之購置		(1141)。	1131	-		
	(2)個人通訊設備使用 管理及保養費	個人通訊設備使用管理及保養費		(1142)。	1132	-		
	(3)其他通訊費	明信片、郵票、郵資不足罰款, 公共電話費, +		(1143)。	1133	-		
	合 計				1130	-		
(九) 休閒與文化	(1)套裝旅遊(不含自助旅遊)	1.國外遊學、冬(夏)令營、畢業旅行、校外教學計(1161) 元。 2.其他套裝旅遊之各項費用計(1162) 元。(如屬自助旅遊所花費之費用, 請歸至交通、餐廳旅館等相關項下)			1151	-		
	(2)娛樂消遣及文化服務	1.運動相關費用: 各種競賽之門票, 支付各種球類運動、騎馬、海水浴場等費用。 2.其他娛樂消遣及文化支出: 平均每月看電影、各種音樂會、跳舞之門票, 各種展覽會、電動玩具遊樂費+ 影碟租金, + (1163), 照相費、沖洗費(不含婚紗照), 溫泉SPAS, 才藝班費。			1152	-		
	(3)書報雜誌文具	1.全年購買教科書、參考書、講義及其他學習用書計(1164) 元。 2.全年購買各項筆墨、水彩、書包、帳簿、相簿、筆記本, 聖誕卡、祝賀卡、信封、信紙, 文具(含學生用文具)及各種紙張, 兒童讀物、零買書刊, + (1165)。			1153	-		
	(4)教育消遣康樂器材 及其附屬品	全年購買收錄音機、照相機、底片、集郵費, 小提琴、樂器, 花卉與種植園圃之費用, 飼養禽畜之費用, 遊艇及小艇、狩獵、釣魚用具, 運動用具之購置, 玩具, CD、錄音帶、影碟、iPOD、MP3 等購置與維修費。 + 電腦軟體購(租)費(1166) 元及空白磁片、光碟片等耗材, 教學用錄影音及軟體光碟 (1167)(含 (1168)+ (1169)+ (1171)+ (1172))。			1154	-		
	合 計				1150	-		
(十) 教育	(1)各級學校學、雜費	托兒所、幼稚園保育費(1191) 元, 繳交學校之學雜費與活動費用, 升學報名費(1192) 元。 (不含教科書、參考書、講義、學習用書及教學用錄影音及軟體光碟)。			1181	-		
	(2)各種補習費	各級學校以外之學習費用, 含升學補習費、安親班費、就業補習、證照補習(含證照考試報名費)、成長課程、社區大學等費用。(不含書籍、參考書、講義、教學用錄影音及軟體光碟)。			1182	-		
	(3)家庭教師	支付給家庭教師的費用。(不含教科書、講義、教學用錄影音及軟體光碟)。			1183	-		
	合 計				1180	-		
(十一) 餐廳及旅館	(1)婚生壽慶喪祭宴費	婚生壽慶喪祭及地區性拜拜, 在餐館或餐飲服務業者外捨、外送宴請賓客之費用。(初1、15 拜拜之食品相關花費應歸1001-1006各欄)			1201	-		
	(2)餐館等場所飲食交際費	招待親朋好友平均每月花費於餐館、舞廳、咖啡廳、茶館、酒家、旅館等場所之各項飲食支出(包括食物、點心、酒飲料等, 但不包括菸及因旅遊而發生餐飲費)。			1202	-		
	(3)在外伙食費	1.在旅館、餐廳、自助餐館、小吃店、攤販等購買(含外送或外帶)可立即食用的食品(含飲料)之費用: (1)因自助旅遊花費 元 (2)平日花費 元。 2.平均每月搭伙: 如學生餐費、就業餐費、托兒所及幼稚園點心費。			1203	-		
	(4)住宿服務 (不含套裝旅遊之住宿)	自助旅遊住宿費, 學生住校住宿費, 及其他外出住宿費。			1204	-		
	合 計				1200	-		
(十二) 什項消費	(1)不屬前述各項之其他 財貨及個人用品	全年購買鐘錶、金飾手鐲寶石、打火機、太陽眼鏡、皮包、皮夾、雨傘、其他各種首飾, 以及前述各項物品修理費。嬰兒保育用品(攜帶式小床、推車), 身高體重器。			1221	-		
	(2)金融服務	包括與金融機關交易往來之手續費、匯費、經紀人佣金, 投資之諮詢費, 申請股票處理費, 股友社月費。			1222	-		
	(3)人身保養及整潔美容用品	牙膏、牙粉、牙刷、電動牙刷、牙線、沖牙機, 洗髮精(粉)、潤絲精, 化粧用品如口紅、乳液、化粧水、粉餅、滋養霜、指甲油等, 香皂, 衛生紙、衛生棉、尿布, 刮鬍刀, 髮油(男女)。			1223	-		
	(4)理髮及沐浴等美容費用	理、燙髮, 洗髮, 小孩理髮, 其他有關費用如按摩費。修指甲費, 美容費。			1224	-		
	(5)婚生壽慶喪祭費 (不包括食品費)	1.因訂婚、結婚而發生之非食品費計(1235) 元 2.喪葬費用及用品費(不含墓地購買費)計(1236) 元 3.除1.2.項之外其他費用計(1237) 元			1225	-		
	(6)其他什項費用	印名片費, 其他證明文件申報登記費, 代書費, 訴訟費, 各種證明書費, 登報費以及不屬其他科目之雜項支出。			1226	-		
	(7)其他非儲蓄性保費支出	前述(一)~(十一)大類保險之外的非儲蓄性保險保費, 定期壽險保費, 藝術品意外損失保險費, 及其他。			1227	-		
	(8)社會保障	幼童保母費(1238) 元。無醫療行為之「安養院(如老人、植物人等)、月子中心、居家照護」等費用。			1228	-		
	合 計				1220	-		
消 費 支 出 總 計					1000	-		
經 常 性 支 出 總 計					600 +100	-		

家庭收支訪問紀錄表(續完)

單位：新台幣元

項目		所得收入者	經濟戶長	2	3	4	5	6	7	家庭部分	合計	
戶內人口代號		1	101	102	103	104	105	106	107	-	-	
(一) 受僱人員報酬	(1) 本業薪資 (指未扣除公、勞保費及所得稅前之薪資收入)										210	
	(2) 退休金	a. 月退休金										080
		b. 一次退休金										090
	(3) 其他兼業薪資										160	
	(4) 其他收入	a. 加班、值班、差旅及車馬費										110
		b. 考績、生產、不休假、年終(節)獎金										120
		c. 福利金、遣散費、休假旅遊補助、及教育、婚喪、生產等各種補助費										140
合 計			191	192	193	194	195	196	197	199	190	
(二) 產業主所得	(1) 農 牧 業 淨 收 入										260	
	(2) 林 業 淨 收 入										270	
	(3) 漁 業 淨 收 入										280	
	(4) 營 業 淨 收 入										290	
	合 計			241	242	243	244	245	246	247	249	240
(三) 財產所得收入	(1) 利息收入(金融機構、民間)										340	
	(2) 投資收入 (股息、紅利) (不含買賣股票、基金之價差)										350	
	(3) 其他財產所得 (土地房屋租金淨收入、權益金淨收入)										360	
	合 計			331	332	333	334	335	336	337	339	330
(四) 自用住宅及其他營建物設算租金 (扣除折舊費)			391	392	393	394	395	396	397	399	390	
(五) 經常移轉收入	(1) 從私人(禮金、私人捐贈款等)										420	
	(2) 從政府	a. 低收入戶生活補助										300
		b. 中低收入戶老人生活津貼及縣市自行發給之老人津貼										310
		c. 老農(漁)年金										370
		d. 彩券中獎獎金										910
	e. 其他 (災害急難救助補助、統一發票中獎、重陽節禮金等)											380
												450
	(3) 社會保險給付	a. 一般社會保險給付 (公勞農漁軍保及就業保險給付等)										870
		b. 國民年金給付 (a) 老年基本保證年金 (b) 參加國民年金保險繳費後獲得之給付										880
	(4) 從企業	a. 人身意外災害醫療保險現金給付 (其他(其他保險現金給付)由企業而得中獎獎金、旅遊金及購物金等)										460
											470	
(5) 從 國 外											480	
合 計			411	412	413	414	415	416	417	419	410	
(六) 雜 項 收 入 (全年未達2萬元之家庭雜貨、廢紙等出售收入)			491	492	493	494	495	496	497	499	490	
所 得 收 入 總 計			401	402	403	404	405	406	407	409	400	
經常性收入總計=所得收入總計(400)+自用住宅及其他營建物設算折舊(準備)												
(一) 財產支出	利 息 支 出 (金融機構、民間)										510	
	(1) 房屋貸款利息 (2) 其他(含合會)											520
(二) 對私人業	(1) a. 婚生壽喪慶禮金										550	
	b. 公益慈善捐款 (寺廟、教會、財團法人等)										170	
	c. 其他 (工會會費、互助金、戶外親友生活費等)										180	
	a. 房屋稅、地價稅										590	
	b. 綜合所得稅										610	
(三) 對政府	c. 其他稅捐 (契稅、遺產稅、牌照稅等)										620	
	d. 彩券										890	
	e. 其他 (罰款、規費、工程受益費、行車執照費、燃料使用費等)										630	
											650	
(四) 社會保險	a. 公保保費自付額										850	
	b. 勞保保費自付額	a. 漁會甲類會員									660	
		b. 一般勞保									670	
	c. 農保保費自付額										860	
	d. 軍保保費自付額										530	
e. 國民年金保費自付額										690		
(4) 對 國 外											690	
合 計			561	562	563	564	565	566	567	569	560	
非 消 費 支 出 總 計			601	602	603	604	605	606	607	609	600	

新北市家庭收支調查概況報告

中華民國 101 年版

編 印：新北市政府主計處

出 版：新北市政府主計處

出版日期：中華民國 102 年 12 月

工作人員：

新北市政府主計處處長	：	林祐賢
新北市政府主計處副處長	：	楊敏瑞
新北市政府主計處副處長	：	吳美芍
新北市政府主計處主任秘書	：	廖素娟
新北市政府主計處專門委員	：	廖春梅
新北市政府主計處經濟統計科科長	：	吳聲和
新北市政府主計處經濟統計科股長	：	鄭文進
新北市政府主計處經濟統計科股長	：	林鈞培
新北市政府主計處經濟統計科科員	：	賴俊伊
新北市政府主計處經濟統計科科員	：	王怡文
新北市政府主計處經濟統計科科員	：	陳品君