

參、行政組織

III、Administration

表3-1、新北市政府行政組織系統

民國108年底

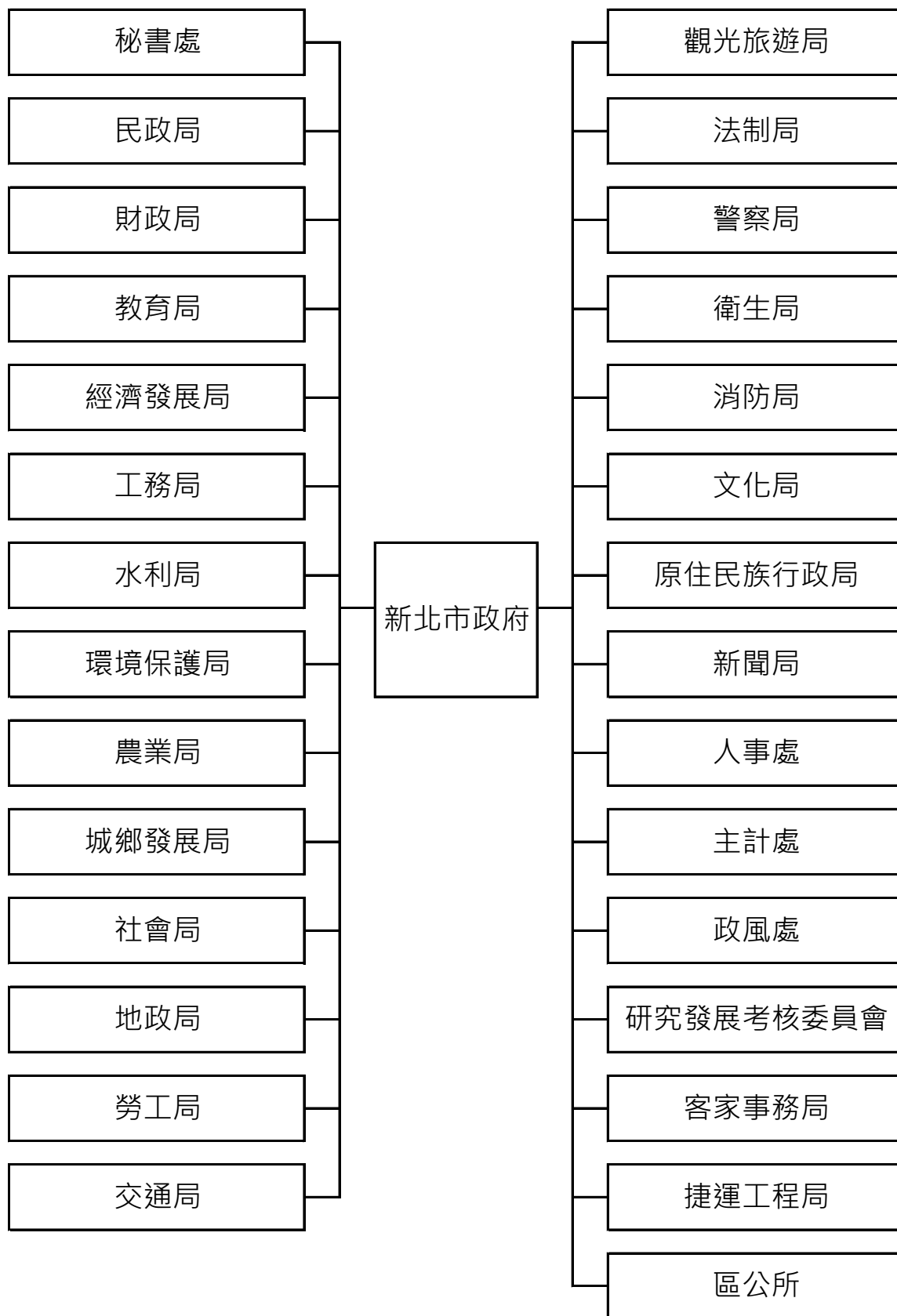

資料來源：新北市政府人事處。

Table 3-1 · Administration System of New Taipei City Government

End of 2019

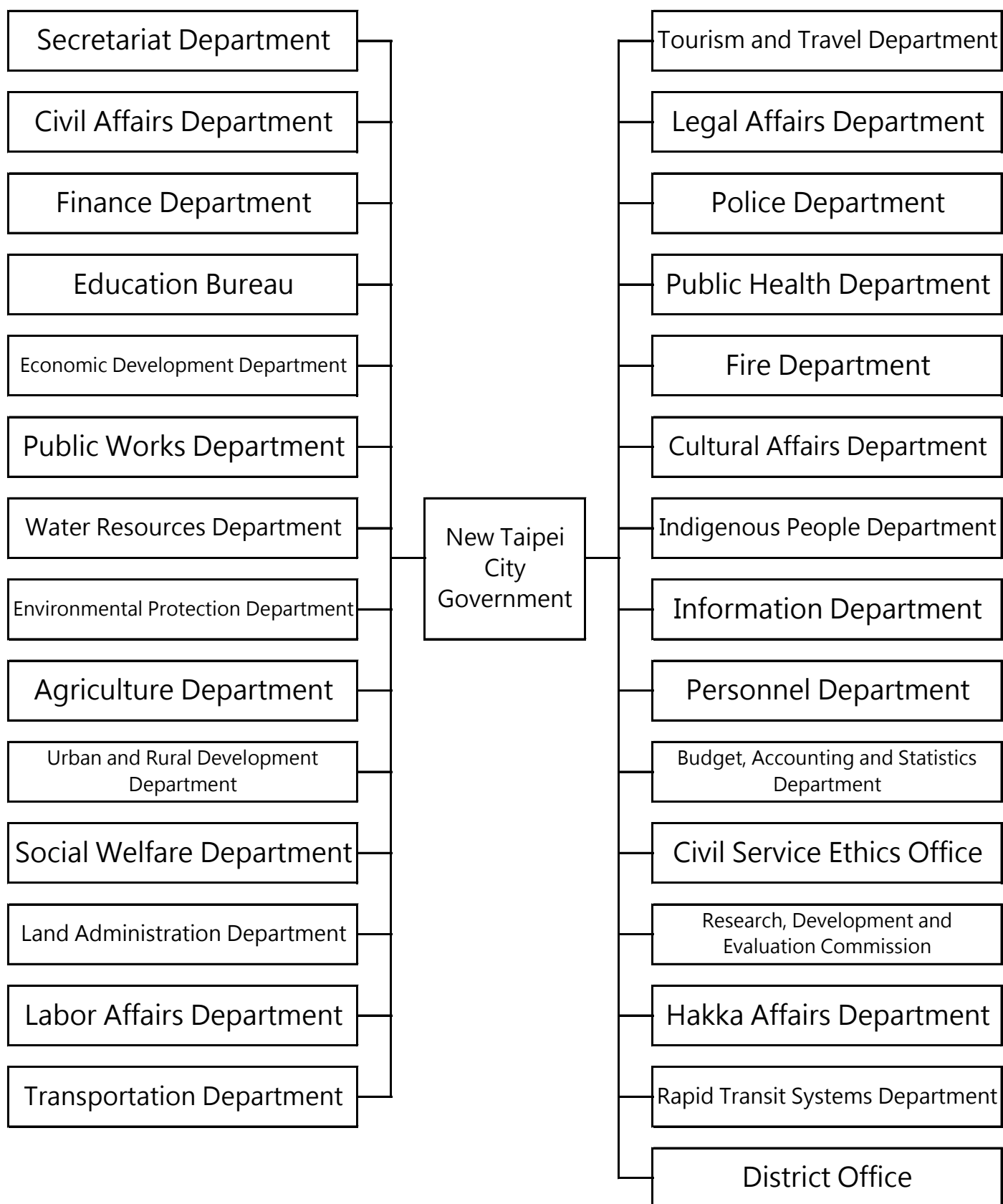

Source : Personnel Department, New Taipei City Government.

表3-2、新北市各級機關學校正式預算員額

單位：人

| 年 別<br>Year | 總 計<br>Grand Total | 市議會<br>City Council | 市政府<br>City Government  |                    |       | 區公所<br>District<br>(Township)<br>Offices |
|-------------|--------------------|---------------------|-------------------------|--------------------|-------|--|
|             |                    |                     | 警察局及所屬<br>Police Bureau | 消防局<br>Fire Bureau |       |  |
| 民國100年 2011 | 47 703             | 76                  | 16 957                  | 7 897              | 2 135 | 2 132                                    |
| 民國101年 2012 | 48 374             | 80                  | 17 646                  | 7 897              | 2 153 | 2 120                                    |
| 民國102年 2013 | 50 407             | 84                  | 17 907                  | 7 897              | 2 173 | 2 117                                    |
| 民國103年 2014 | 50 530             | 84                  | 18 011                  | 7 897              | 2 193 | 2 090                                    |
| 民國104年 2015 | 50 447             | 84                  | 18 063                  | 7 897              | 2 213 | 2 091                                    |
| 民國105年 2016 | 50 333             | 84                  | 18 160                  | 7 897              | 2 263 | 2 090                                    |
| 民國106年 2017 | 49 854             | 84                  | 18 238                  | 7 897              | 2 313 | 2 089                                    |
| 民國107年 2018 | 49 850             | 84                  | 18 287                  | 7 897              | 2 333 | 2 089                                    |
| 民國108年 2019 | 50 244             | 84                  | 18 421                  | 7 897              | 2 463 | 2 089                                    |

資料來源：新北市總預算暨附屬單位預算。

- 附 註：1.本表含公務預算之正式員額及「新北市地方教育發展基金」、「新北市醫療作業基金」、「新北市果菜運銷股份有限公司」、「新北市軌道建設發展基金」、「新北市停車場作業基金」以及「新北大眾捷運股份有限公司」之(正式)職(教)員。
- 2.「新北市果菜運銷股份有限公司」之100年基金名稱為「三重果菜市場股份有限公司」，101年基金名稱為「新北市三重果菜市場股份有限公司」，102年至106年基金名稱為「新北市果菜運銷股份有限公司」。
- 3.幼兒園之組織屬性並非機關或學校，故在此表僅列示，不計入總計。

Table 3-2、Official Staff of All Agencies and Schools of New Taipei City

Unit : Person

| 市立聯合醫院<br>Hospitals of City | 市營事業機構<br>Municipal Owned Enterprises | 學校<br>Schools   |  |   | 幼兒園<br>Kindergarden |
|-----------------------------|---------------------------------------|---|--|---|---------------------|
|                             |                                       | 高中(職)<br>(含完全中學)<br>Senior High<br>(Vocational) School<br>(Complete High<br>Schools Included) | 市立國民中學<br>Junior High Schools<br>of City | 市立國民小學<br>Elementary Schools<br>of City |                     |
| 342                         | 105                                   | 2 978   | 7 806                                    | 17 307                                  | 166                 |
| 342                         | 105                                   | 2 950   | 7 867                                    | 17 264                                  | -                   |
| 250                         | 102                                   | 5 076   | 7 874                                    | 16 997                                  | 403                 |
| 250                         | 102                                   | 5 261   | 7 905                                    | 16 827                                  | 489                 |
| 250                         | 122                                   | 5 342   | 7 904                                    | 16 591                                  | 477                 |
| 260                         | 188                                   | 5 397   | 7 692                                    | 16 462                                  | 509                 |
| 287                         | 218                                   | 5 328   | 7 372                                    | 16 238                                  | 491                 |
| 287                         | 241                                   | 5 491   | 7 108                                    | 16 263                                  | 482                 |
| 307                         | 266                                   | 5 501   | 6 999                                    | 16 577                                  | 476                 |

Source : General Budget and Subordinate Agency Budget of New Taipei Municipal Government.

表3-3、新北市各級機關學校員工總人數

單位：人

| 年底別<br>End of Year    | 總計<br>Grand Total | 正式職(教)員<br>Formal Staff and Teacher |                             |                                      |                                |
|-----------------------|-------------------|-------------------------------------|-----------------------------|--------------------------------------|--------------------------------|
|                       |                   | 民選機關首長<br>Elected Agency Chief      | 政務人員<br>Political Appointee | 職員<br>Staff of Authorized Complement | 校長及教師<br>Principal and Teacher |
| 民國98年底<br>End of 2009 | 58 918            | 25                                  | 19                          | 17 751                               | 22 730                         |
| 民國99年底<br>End of 2010 | 60 185            | 24                                  | 16                          | 18 870                               | 22 557                         |

| 年底別<br>End of Year     | 總計<br>Grand Total | 正式職(教)員<br>Formal Staff and Teacher |                             |                                      |                                |
|------------------------|-------------------|-------------------------------------|-----------------------------|--------------------------------------|--------------------------------|
|                        |                   | 民選機關首長<br>Elected Agency Chief      | 政務人員<br>Political Appointee | 職員<br>Staff of Authorized Complement | 校長及教師<br>Principal and Teacher |
| 民國100年底<br>End of 2011 | 57 933            | 1                                   | 26                          | 19 762                               | 22 798                         |
| 民國101年底<br>End of 2012 | 49 939            | 1                                   | 26                          | 20 271                               | 22 101                         |
| 民國102年底<br>End of 2013 | 51 480            | 1                                   | 26                          | 21 056                               | 23 423                         |

| 年底別及性別<br>End of Year and Sex | 總計<br>Grand Total | 正式職(教)員<br>Formal Staff and Teacher |                             |                                      |                                |
|-------------------------------|-------------------|-------------------------------------|-----------------------------|--------------------------------------|--------------------------------|
|                               |                   | 民選機關首長<br>Elected Agency Chief      | 政務人員<br>Political Appointee | 職員<br>Staff of Authorized Complement | 校長及教師<br>Principal and Teacher |
| 民國103年底<br>End of 2014        | 53 580            | 2                                   | 26                          | 21 806                               | 23 473                         |
| 民國104年底<br>End of 2015        | 53 196            | 2                                   | 26                          | 21 531                               | 23 312                         |
| 民國105年底<br>End of 2016        | 52 869            | 2                                   | 27                          | 21 566                               | 22 906                         |
| 民國106年底<br>End of 2017        | 52 766            | 2                                   | 27                          | 21 832                               | 22 521                         |
| 民國107年底<br>End of 2018        | 52 740            | 2                                   | 26                          | 21 670                               | 22 581                         |
| 民國108年底<br>End of 2019        | 53 281            | 2                                   | 27                          | 22 073                               | 22 670                         |
| 計                             |                   |                                     |                             |                                      |                                |
| 男                             | 24 148            | 2                                   | 18                          | 13 067                               | 6 229                          |
| 女                             | 29 133            | -                                   | 9                           | 9 006                                | 16 441                         |

資料來源：新北市政府人事處及行政院人事行政總處。

附註：1. 101年起員工總人數不含臨時員工。

2. 100年至102年職工人數、約聘僱人員數為預算員額數。

Table 3-3、Number of Staff and Worker of All Organizations and Schools of New Taipei City

Unit : Person

| 聘用人員<br>Contract-based Employee | 約僱人員<br>Auxiliary Employee | 職 工 Worker   |                     |   | 臨編人員<br>Extra Staff | 臨時員工<br>Temporary Staff | 駐衛警察<br>Security Guard | 測量助理<br>Measurement Assistant | 清潔隊員<br>Sanitation Worker |
|---------------------------------|----------------------------|--|---------------------|---|---------------------|-------------------------|------------------------|-------------------------------|---------------------------|
|                                 |                            | 技工<br>(含駕駛)<br>Technical Worker<br>(Driver Included) | 工友<br>Manual Worker | 正式工員<br>Worker of Authorized Complement |                     |                         |                        |                               |                           |
| 281                             | 1 321                      | 489  | 1 596               | -                                       | 2 020               | 8 075                   | 31                     | 194                           | 4 386                     |
| 316                             | 1 293                      | 493  | 1 580               | 13                                      | 2 208               | 8 075                   | 31                     | 192                           | 4 517                     |

| 職 工 Worker   |                     |   | 駐衛警察<br>Security Guard | 約聘僱人員<br>Contract-based and Auxiliary Employee | 臨編人員<br>Extra Staff | 臨時員工<br>Temporary Staff |
|--|---------------------|---|------------------------|--|---------------------|-------------------------|
| 技工、駕駛、<br>測量助理及清潔隊員<br>Technical Worker, Driver, Measurement Assistant and Sanitation Worker | 工友<br>Manual Worker | 正式工員<br>Worker of Authorized Complement |                        |  |                     |                         |
| 4 490  | 1 334               | -                                       | 32                     | 1 443  | 1                   | 8 046                   |
| 4 786  | 1 327               | -                                       | 24                     | 1 403  | -                   | -                       |
| 4 989  | 555                 | -                                       | 24                     | 1 406  | -                   | -                       |

| 聘用人員<br>Contract-based Employee | 約僱人員<br>Auxiliary Employee | 技工<br>Technical Worker | 駕駛<br>Driver | 工友<br>Manual Worker | 正式工員<br>(船員)<br>Worker of Authorized Complement | 駐衛警<br>Security Guard | 測量助理<br>Measurement Assistant | 清潔隊員<br>Sanitation Worker | 臨時員工<br>Temporary Staff |
|---------------------------------|----------------------------|------------------------|--------------|---------------------|---|-----------------------|-------------------------------|---------------------------|-------------------------|
| 404                             | 1 325                      | 436                    | 46           | 1 285               | -   | 38                    | 201                           | 4 538                     | -                       |
| 439                             | 1 290                      | 422                    | 44           | 1 151               | -   | 38                    | 209                           | 4 732                     | -                       |
| 492                             | 1 277                      | 391                    | 40           | 1 042               | -   | 38                    | 210                           | 4 878                     | -                       |
| 512                             | 1 312                      | 367                    | 36           | 948                 | -   | 38                    | 209                           | 4 962                     | -                       |
| 536                             | 1 341                      | 338                    | 33           | 874                 | -   | 38                    | 210                           | 5 091                     | -                       |
| 609                             | 1 354                      | 324                    | 30           | 793                 | -   | 38                    | 204                           | 5 157                     | -                       |
| 167                             | 436                        | 226                    | 30           | 170                 | -   | 38                    | 134                           | 3 631                     | -                       |
| 442                             | 918                        | 98                     | -            | 623                 | -   | -                     | 70                            | 1 526                     | -                       |

Source : Personnel Department, New Taipei City Government and Directorate-General of Personnel Administration, Executive Yuan.

表3-4、新北市各級機關學校公教人員按官等別分

單位：人

| 年底別<br>End of Year    | 總計<br>Grand Total | 性別<br>Sex |             | 官等別                       |                                  |                                  |                                      |                          |
|-----------------------|-------------------|-----------|-------------|---------------------------|----------------------------------|----------------------------------|--------------------------------------|--------------------------|
|                       |                   | 男<br>Male | 女<br>Female | 簡薦委任(派)人員 Ranking Servant |                                  |                                  |                                      |                          |
|                       |                   |           |             | 合計<br>Total               | 簡任(派)<br>Senior Rank<br>(Detail) | 薦任(派)<br>Junior Rank<br>(Detail) | 委任(派)<br>Elementary Rank<br>(Detail) | 雇員<br>Auxiliary Employee |
| 民國98年底<br>End of 2009 | 40 525            | 18 244    | 22 281      | 8 253                     | 149                              | 4 475                            | 3 558                                | 71                       |
| 民國99年底<br>End of 2010 | 41 467            | 18 867    | 22 600      | 8 715                     | 167                              | 5 051                            | 3 435                                | 62                       |

| 年底、性別及機關類別<br>End of Year、Sex and Organization | 總計<br>Grand Total | 民選<br>首長<br>Elected Chief | 政務<br>人員<br>Political Appointee | 官等別                       |                                  |                                  |                                      |                          |
|--|-------------------|---------------------------|---------------------------------|---------------------------|----------------------------------|----------------------------------|--------------------------------------|--------------------------|
|  |                   |                           |                                 | 簡薦委任(派)人員 Ranking Servant |                                  |                                  |                                      |                          |
|  |                   |                           |                                 | 合計<br>Total               | 簡任(派)<br>Senior Rank<br>(Detail) | 薦任(派)<br>Junior Rank<br>(Detail) | 委任(派)<br>Elementary Rank<br>(Detail) | 雇員<br>Auxiliary Employee |
| 民國100年底<br>End of 2011                         | 42 587            | 1                         | 26                              | 9 938                     | 132                              | 5 832                            | 3 891                                | 83                       |
| 民國101年底<br>End of 2012                         | 42 399            | 1                         | 26                              | 10 450                    | 144                              | 6 224                            | 4 011                                | 71                       |
| 民國102年底<br>End of 2013                         | 44 506            | 1                         | 26                              | 11 240                    | 162                              | 6 746                            | 4 277                                | 55                       |
| 民國103年底<br>End of 2014                         | 45 307            | 2                         | 26                              | 11 974                    | 169                              | 7 305                            | 4 439                                | 61                       |
| 民國104年底<br>End of 2015                         | 44 871            | 2                         | 26                              | 11 694                    | 159                              | 7 216                            | 4 268                                | 51                       |
| 民國105年底<br>End of 2016                         | 44 501            | 2                         | 27                              | 11 789                    | 169                              | 7 444                            | 4 120                                | 56                       |
| 民國106年底<br>End of 2017                         | 44 382            | 2                         | 27                              | 11 863                    | 178                              | 7 613                            | 4 020                                | 52                       |
| 民國107年底<br>End of 2018                         | 44 279            | 2                         | 26                              | 11 693                    | 174                              | 7 825                            | 3 651                                | 43                       |
| <b>民國108年底<br/>End of 2019</b>                 | <b>44 772</b>     | <b>2</b>                  | <b>27</b>                       | <b>11 710</b>             | <b>182</b>                       | <b>7 912</b>                     | <b>3 567</b>                         | <b>49</b>                |
| 計  | 19 316            | 2                         | 18                              | 4 236                     | 120                              | 2 865                            | 1 238                                | 13                       |
| 男女   | 25 456            | -                         | 9                               | 7 474                     | 62                               | 5 047                            | 2 329                                | 36                       |
| 行政機關<br>Administrative Agency                  | 計                 | 2                         | 27                              | 9 412                     | 182                              | 6 111                            | 3 079                                | 40                       |
| 男女   | 12 583            | 2                         | 18                              | 3 789                     | 120                              | 2 533                            | 1 123                                | 13                       |
| 男女   | 7 005             | -                         | 9                               | 5 623                     | 62                               | 3 578                            | 1 956                                | 27                       |
| 公立學校<br>Public Schools                         | 計                 | -                         | -                               | 2 278                     | -                                | 1 789                            | 480                                  | 9                        |
| 男女   | 6 670             | -                         | -                               | 441                       | -                                | 328                              | 113                                  | -                        |
| 男女   | 18 278            | -                         | -                               | 1 837                     | -                                | 1 461                            | 367                                  | 9                        |
| 衛生醫療機構<br>Health Services                      | 計                 | -                         | -                               | 20                        | -                                | 12                               | 8                                    | -                        |
| 男女   | 63                | -                         | -                               | 6                         | -                                | 4                                | 2                                    | -                        |
| 男女   | 173               | -                         | -                               | 14                        | -                                | 8                                | 6                                    | -                        |
| 公營事業機構<br>Municipal Owned Enterprises          | 計                 | -                         | -                               | -                         | -                                | -                                | -                                    | -                        |
| 男女   | -                 | -                         | -                               | -                         | -                                | -                                | -                                    | -                        |
| 男女   | -                 | -                         | -                               | -                         | -                                | -                                | -                                    | -                        |

資料來源：新北市政府人事處。



Table 3-4、Number of Civil Servants and Teachers of All Organizations and Schools of New Taipei City by Rank

Unit : Person

| By Rank             |                         |                            |                          |                        |                            |                            |                            |                 | 校長<br>及教師<br><br>Principal<br>and<br>Teacher |
|---------------------|-------------------------|----------------------------|--------------------------|------------------------|----------------------------|----------------------------|----------------------------|-----------------|--|
| 警察人員 Police Officer |                         |                            |                          | 醫事人員 Medical Personnel |                            |                            |                            |                 |  |
| 合計<br>Total         | 警 監<br>Selected<br>Rank | 警 正<br>Recommended<br>Rank | 警 佐<br>Delegated<br>Rank | 合計<br>Total            | 師(一)級<br>Senior Grade<br>1 | 師(二)級<br>Senior Grade<br>2 | 師(三)級<br>Senior Grade<br>3 | 士(生)級<br>Junior |  |
| 8 647               | 14                      | 3 634                      | 4 999                    | 895                    | 1                          | 49                         | 586                        | 259             | 22 730                                       |
| 9 303               | 14                      | 3 618                      | 5 671                    | 892                    | 1                          | 50                         | 577                        | 264             | 22 557                                       |
| By Rank             |                         |                            |                          |                        |                            |                            |                            |                 | 校長<br>及教師<br><br>Principal<br>and<br>Teacher |
| 警察人員 Police Officer |                         |                            |                          | 醫事人員 Medical Personnel |                            |                            |                            |                 |  |
| 合計<br>Total         | 警 監<br>Selected<br>Rank | 警 正<br>Recommended<br>Rank | 警 佐<br>Delegated<br>Rank | 合計<br>Total            | 師(一)級<br>Senior Grade<br>1 | 師(二)級<br>Senior Grade<br>2 | 師(三)級<br>Senior Grade<br>3 | 士(生)級<br>Junior |  |
| 9 263               | 15                      | 3 565                      | 5 683                    | 561                    | 41                         | 49                         | 284                        | 187             | 22 798                                       |
| 9 251               | 16                      | 3 550                      | 5 685                    | 570                    | 38                         | 41                         | 289                        | 202             | 22 101                                       |
| 9 217               | 36                      | 3 563                      | 5 618                    | 599                    | 48                         | 41                         | 306                        | 204             | 23 423                                       |
| 9 194               | 36                      | 3 518                      | 5 640                    | 638                    | 51                         | 40                         | 324                        | 223             | 23 473                                       |
| 9 175               | 32                      | 3 509                      | 5 634                    | 662                    | 455                        | 25                         | 108                        | 74              | 23 312                                       |
| 9 106               | 33                      | 3 521                      | 5 552                    | 671                    | 460                        | 26                         | 107                        | 78              | 22 906                                       |
| 9 300               | 34                      | 3 659                      | 5 607                    | 669                    | 463                        | 27                         | 101                        | 78              | 22 521                                       |
| 9 321               | 35                      | 3 684                      | 5 602                    | 656                    | 445                        | 27                         | 110                        | 74              | 22 581                                       |
| <b>9 688</b>        | <b>35</b>               | <b>3 842</b>               | <b>5 811</b>             | <b>675</b>             | <b>462</b>                 | <b>30</b>                  | <b>103</b>                 | <b>80</b>       | <b>22 670</b>                                |
| 8 737               | 35                      | 3 560                      | 5 142                    | 94                     | 38                         | 22                         | 32                         | 2               | 6 229  |
| 951                 | -                       | 282                        | 669                      | 581                    | 424                        | 8                          | 71                         | 78              | 16 441                                       |
| 9 688               | 35                      | 3 842                      | 5 811                    | 459                    | 459                        | -                          | -                          | -               | -  |
| 8 737               | 35                      | 3 560                      | 5 142                    | 37                     | 37                         | -                          | -                          | -               | -  |
| 951                 | -                       | 282                        | 669                      | 422                    | 422                        | -                          | -                          | -               | -  |
| -                   | -                       | -                          | -                        | -                      | -                          | -                          | -                          | -               | 22 670                                       |
| -                   | -                       | -                          | -                        | -                      | -                          | -                          | -                          | -               | 6 229  |
| -                   | -                       | -                          | -                        | -                      | -                          | -                          | -                          | -               | 16 441                                       |
| -                   | -                       | -                          | -                        | 216                    | 3                          | 30                         | 103                        | 80              | -  |
| -                   | -                       | -                          | -                        | 57                     | 1                          | 22                         | 32                         | 2               | -  |
| -                   | -                       | -                          | -                        | 159                    | 2                          | 8                          | 71                         | 78              | -  |
| -                   | -                       | -                          | -                        | -                      | -                          | -                          | -                          | -               | -  |
| -                   | -                       | -                          | -                        | -                      | -                          | -                          | -                          | -               | -  |
| -                   | -                       | -                          | -                        | -                      | -                          | -                          | -                          | -               | -  |

Source : Personnel Department, New Taipei City Government.

表3-5、新北市各級機關學校公教人員按教育程度分

單位：人

| 年底、性別及機關類別<br>End of Year、Sex and Organization |                             |          | 總 計<br>Grand Total | 研究所 Graduate School |                    |
|--|-----------------------------|----------|--------------------|---------------------|--------------------|
|  |                             |          |                    | 博士<br>Ph. D. Degree | 碩士<br>M. A. Degree |
| 民國98年底   | End of 2009                 |          | 40 525             | 75                  | 6 980              |
| 民國99年底   | End of 2010                 |          | 41 467             | 97                  | 8 312              |
| 民國100年底  | End of 2011                 |          | 42 587             | 125                 | 8 996              |
| 民國101年底  | End of 2012                 |          | 42 399             | 165                 | 10 692             |
| 民國102年底  | End of 2013                 |          | 44 506             | 225                 | 12 820             |
| 民國103年底  | End of 2014                 |          | 45 307             | 250                 | 13 972             |
| 民國104年底  | End of 2015                 |          | 44 871             | 263                 | 14 827             |
| 民國105年底  | End of 2016                 |          | 44 501             | 289                 | 15,758             |
| 民國106年底  | End of 2017                 |          | 44 382             | 312                 | 16 333             |
| 民國107年底  | End of 2018                 |          | 44 279             | 330                 | 16 905             |
| <b>民國108年底</b>                                 | <b>End of 2019</b>          | <b>計</b> | <b>44 772</b>      | <b>352</b>          | <b>17 506</b>      |
|  |                             | 男        | 19 316             | 200                 | 6 086              |
|  |                             | 女        | 25 456             | 152                 | 11 420             |
| 行政機關   | Administrative Agency       | 計        | 19 588             | 81                  | 3 335              |
|  |                             | 男        | 12 583             | 59                  | 1 940              |
|  |                             | 女        | 7 005              | 22                  | 1 395              |
| 公立學校   | Public Schools              | 計        | 24 948             | 264                 | 14 138             |
|  |                             | 男        | 6 670              | 137                 | 4 132              |
|  |                             | 女        | 18 278             | 127                 | 10 006             |
| 衛生醫療機構   | Health Services             | 計        | 236                | 7                   | 33                 |
|  |                             | 男        | 63                 | 4                   | 14                 |
|  |                             | 女        | 173                | 3                   | 19                 |
| 公營事業機構   | Municipal Owned Enterprises | 計        | -                  | -                   | -                  |
|  |                             | 男        | -                  | -                   | -                  |
|  |                             | 女        | -                  | -                   | -                  |

資料來源：新北市政府人事處。

**Table 3-5 · Number of Civil Servants and Teachers of All Organizations and Schools of New Taipei City by Educational Attainments**

Unit : Person

| 大學畢業<br>(含軍警校有學位者)<br>University<br>(Includes Academic Degree<br>of Military and Police<br>School) | 專科畢業<br>College | 高中(職)畢業<br>Senior High<br>(Vocational) School | 國(初)中以下<br>Junior High School and<br>Under |
|--|-----------------|---|--|
| 22 725   | 7 438           | 3 271   | 36   |
| 22 596   | 7 428           | 3 005   | 29   |
| 23 376   | 7 317           | 2 755   | 18   |
| 22 174   | 8 312           | 1 042   | 14   |
| 22 228   | 8 190           | 1 025   | 18   |
| 21 970   | 8 358           | 739   | 18   |
| 20 941   | 8 028           | 793   | 19   |
| 19 996   | 7 738           | 705   | 15   |
| 19 303   | 7 751           | 667   | 16   |
| 18 854   | 7 506           | 667   | 17   |
| <b>18 626</b>  | <b>7 623</b>    | <b>651</b>                                    | <b>14</b>                                  |
| 6 407  | 6 204           | 411   | 8  |
| 12 219   | 1 419           | 240   | 6  |
| 8 466  | 7 114           | 580   | 12   |
| 4 059  | 6 128           | 390   | 7  |
| 4 407  | 986             | 190   | 5  |
| 10 014   | 461             | 69  | 2  |
| 2 307  | 73              | 20  | 1  |
| 7 707  | 388             | 49  | 1  |
| 146  | 48              | 2   | -  |
| 41   | 3               | 1   | -  |
| 105  | 45              | 1   | -  |
| -  | -               | -   | -  |
| -  | -               | -   | -  |
| -  | -               | -   | -  |

Source : Personnel Department, New Taipei City Government.

表3-6、新北市各級機關學校公教人員按年齡分

單位：人

| 年底、性別及機關類別<br>End of Year、Sex and Organization |                             |          | 總計<br>Grand Total | 年 齡 Age                               |                            |                          |
|--|-----------------------------|----------|-------------------|---------------------------------------|----------------------------|--------------------------|
|  |                             |          |                   | 平均年齡<br>(歲)<br>Average Age<br>(Years) | 24歲以下<br>Uuder 24<br>Years | 25-29歲<br>25~29<br>Years |
| 民國98年底   | End of 2009                 |          | 40 525            | 39                                    | 1 645                      | 4 089                    |
| 民國99年底   | End of 2010                 |          | 41 467            | 40                                    | 1 583                      | 4 695                    |
| 民國100年底  | End of 2011                 |          | 42 587            | 40                                    | 1 079                      | 4 105                    |
| 民國101年底  | End of 2012                 |          | 42 399            | 40                                    | 1 285                      | 4 585                    |
| 民國102年底  | End of 2013                 |          | 44 506            | 40                                    | 1 770                      | 4 802                    |
| 民國103年底  | End of 2014                 |          | 45 307            | 40                                    | 1 764                      | 4 540                    |
| 民國104年底  | End of 2015                 |          | 44 871            | 40                                    | 1 790                      | 4 452                    |
| 民國105年底  | End of 2016                 |          | 44 501            | 41                                    | 2 047                      | 4 229                    |
| 民國106年底  | End of 2017                 |          | 44 382            | 41                                    | 2 136                      | 4 175                    |
| 民國107年底  | End of 2018                 |          | 44 279            | 41                                    | 2 232                      | 4 091                    |
| <b>民國108年底</b>                                 | <b>End of 2019</b>          | <b>計</b> | <b>44 772</b>     | <b>41</b>                             | <b>2 416</b>               | <b>4 415</b>             |
|  |                             | 男        | 19 316            | 40                                    | 1 853                      | 2 265                    |
|  |                             | 女        | 25 456            | 42                                    | 563                        | 2 150                    |
| 行政機關   | Administrative Agency       | 計        | 19 588            | 37                                    | 2 199                      | 3 071                    |
|  |                             | 男        | 12 583            | 37                                    | 1 812                      | 2 013                    |
|  |                             | 女        | 7 005             | 39                                    | 387                        | 1 058                    |
| 公立學校   | Public Schools              | 計        | 24 948            | 43                                    | 217                        | 1 337                    |
|  |                             | 男        | 6 670             | 45                                    | 41                         | 251                      |
|  |                             | 女        | 18 278            | 43                                    | 176                        | 1 086                    |
| 衛生醫療機構   | Health Services             | 計        | 236               | 44                                    | -                          | 7                        |
|  |                             | 男        | 63                | 47                                    | -                          | 1                        |
|  |                             | 女        | 173               | 43                                    | -                          | 6                        |
| 公營事業機構   | Municipal Owned Enterprises | 計        | -                 | -                                     | -                          | -                        |
|  |                             | 男        | -                 | -                                     | -                          | -                        |
|  |                             | 女        | -                 | -                                     | -                          | -                        |

資料來源：新北市政府人事處。

**Table 3-6、Number of Civil Servants and Teachers of All Organizations and Schools of New Taipei City by Age Group**

Unit : Person

| 年 齡 Age        |                |                |                |                |                |                |                             |
|----------------|----------------|----------------|----------------|----------------|----------------|----------------|-----------------------------|
| 30-34歲         | 35-39歲         | 40-44歲         | 45-49歲         | 50-54歲         | 55-59歲         | 60-64歲         | 65歲以上                       |
| 30~34<br>Years | 35~39<br>Years | 40~44<br>Years | 45~49<br>Years | 50~54<br>Years | 55~59<br>Years | 60~64<br>Years | 65 Years of<br>Age and Over |
| 7 566          | 8 325          | 7 695          | 6 353          | 3 409          | 1 159          | 273            | 11                          |
| 7 414          | 8 163          | 7 938          | 6 567          | 3 510          | 1 279          | 305            | 13                          |
| 7 079          | 8 234          | 8 090          | 7 012          | 4 236          | 1 618          | 1 134          | -                           |
| 7 428          | 7 906          | 8 382          | 7 236          | 3 760          | 1 394          | 423            | -                           |
| 7 234          | 8 513          | 8 604          | 7 693          | 3 960          | 1 519          | 411            | -                           |
| 7 203          | 8 485          | 8 492          | 8 103          | 4 527          | 1 704          | 474            | 15                          |
| 7 111          | 8 412          | 8 109          | 8 362          | 4 478          | 1 685          | 450            | 22                          |
| 6 560          | 8 165          | 8 291          | 8 263          | 4 725          | 1 707          | 491            | 23                          |
| 6 282          | 7 858          | 8 125          | 8 375          | 5 095          | 1 744          | 569            | 23                          |
| 6 017          | 7 267          | 8 152          | 8 270          | 5 622          | 1 946          | 659            | 23                          |
| 5 567          | 7 033          | 8 105          | 8 185          | 5 984          | 2 311          | 731            | 25                          |
| 2 471          | 3 020          | 2 797          | 3 388          | 2 253          | 921            | 337            | 11                          |
| 3 096          | 4 013          | 5 308          | 4 797          | 3 731          | 1 390          | 394            | 14                          |
| 3 203          | 3 410          | 2 274          | 2 560          | 1 688          | 803            | 368            | 12                          |
| 1 965          | 2 042          | 1 324          | 1 745          | 1 032          | 434            | 209            | 7                           |
| 1 238          | 1 368          | 950            | 815            | 656            | 369            | 159            | 5                           |
| 2 347          | 3 573          | 5 772          | 5 588          | 4 259          | 1 487          | 356            | 12                          |
| 503            | 966            | 1 463          | 1 633          | 1 211          | 477            | 122            | 3                           |
| 1 844          | 2 607          | 4 309          | 3 955          | 3 048          | 1 010          | 234            | 9                           |
| 17             | 50             | 59             | 37             | 37             | 21             | 7              | 1                           |
| 3              | 12             | 10             | 10             | 10             | 10             | 6              | 1                           |
| 14             | 38             | 49             | 27             | 27             | 11             | 1              | -                           |
| -              | -              | -              | -              | -              | -              | -              | -                           |
| -              | -              | -              | -              | -              | -              | -              | -                           |
| -              | -              | -              | -              | -              | -              | -              | -                           |

Source : Personnel Department, New Taipei City Government.

表3-7、新北市立法委員區域選舉概況

| 屆及選舉區別<br>Term and Constituency | 投票日期<br>Date of Ballot   | 選舉人數<br>(人)<br>No. of<br>Eligible Voters<br>(Persons) | 候選人數(人)<br>No. of Candidates (Persons) |           |             |
|---------------------------------|--------------------------|---|--|-----------|-------------|
|                                 | 年/月/日<br>Year/Month/Date |   | 計<br>Total                             | 男<br>Male | 女<br>Female |
| 第01屆增額 The 1st Term             | 78/12/02                 | 1 495 683   | 29                                     | 26        | 3           |
| 第02屆 The 2nd Term               | 81/12/19                 | 1 956 460   | 48                                     | 41        | 7           |
| 第03屆 The 3rd Term               | 84/12/02                 | 2 118 533   | 50                                     | 46        | 4           |
| 第04屆 The 4th Term               | 87/12/05                 | 2 305 255   | 67                                     | 60        | 7           |
| 第05屆 The 5th Term               | 90/12/01                 | 2 511 073   | 69                                     | 55        | 14          |
| 第06屆 The 6th Term               | 93/12/11                 | 2 679 770   | 53                                     | 45        | 8           |
| 第07屆 The 7th Term               | 97/01/12                 | 2 820 852   | 50                                     | 41        | 9           |
| 第08屆 The 8th Term               | 101/01/14                | 3 019 905   | 46                                     | 35        | 11          |
| 第09屆 The 9th Term               | 105/01/16                | 3 149 965   | 61                                     | 49        | 12          |
| 第10屆 The 10th Term              | 109/01/11                | 3 261 226   | 72                                     | 51        | 21          |
| 第1選區 The 1st Electoral Dist.    |                          | 355 104   | 8                                      | 7         | 1           |
| 第2選區 The 2nd Electoral Dist.    |                          | 288 592   | 3                                      | 1         | 2           |
| 第3選區 The 3rd Electoral Dist.    |                          | 262 709   | 7                                      | 4         | 3           |
| 第4選區 The 4th Electoral Dist.    |                          | 293 428   | 9                                      | 7         | 2           |
| 第5選區 The 5th Electoral Dist.    |                          | 251 452   | 3                                      | 1         | 2           |
| 第6選區 The 6th Electoral Dist.    |                          | 216 250   | 4                                      | 3         | 1           |
| 第7選區 The 7th Electoral Dist.    |                          | 233 095   | 7                                      | 5         | 2           |
| 第8選區 The 8th Electoral Dist.    |                          | 285 606   | 6                                      | 5         | 1           |
| 第9選區 The 9th Electoral Dist.    |                          | 241 303   | 6                                      | 5         | 1           |
| 第10選區 The 10th Electoral Dist.  |                          | 282 441   | 5                                      | 3         | 2           |
| 第11選區 The 11th Electoral Dist.  |                          | 291 485   | 7                                      | 6         | 1           |
| 第12選區 The 12th Electoral Dist.  |                          | 259 761   | 7                                      | 4         | 3           |

資料來源：新北市選舉委員會、中央選舉委員會。

**Table 3-7、Election Situations of Legislators Elected from Electoral Districts  
in New Taipei City**

| 投票數(票)<br>No. of Ballots (Ballots) |             |               | 當選人數(人)<br>No. of Nominees Elected (Persons) |           |             | 投票數對選舉<br>人數比率(%)<br>Rate of Ballots to<br>Eligible Voters | 當選人數對候<br>選人數比率(%)<br>Rate of<br>Nominees to<br>Candidates |
|------------------------------------|-------------|---------------|--|-----------|-------------|--|--|
| 計<br>Total                         | 有效<br>Valid | 無效<br>Invalid | 計<br>Total                                   | 男<br>Male | 女<br>Female |  |  |
| 1 109 086                          | 1 070 420   | 38 666        | 11   | 9         | 2           | 74.15  | 37.93  |
| 1 419 520                          | 1 390 498   | 29 022        | 16   | 14        | 2           | 72.56  | 33.33  |
| 1 435 477                          | 1 414 946   | 20 531        | 17   | 15        | 2           | 67.76  | 34.00  |
| 1 411 074                          | 1 391 092   | 19 982        | 27   | 24        | 3           | 61.21  | 40.30  |
| 1 711 852                          | 1 686 473   | 25 379        | 27   | 22        | 5           | 68.17  | 39.13  |
| 1 524 557                          | 1 512 504   | 12 053        | 28   | 23        | 5           | 56.89  | 52.83  |
| 1 665 827                          | 1 641 134   | 24 693        | 12   | 11        | 1           | 59.05  | 24.00  |
| 2 299 653                          | 2 258 720   | 40 933        | 12   | 10        | 2           | 76.15  | 26.09  |
| 2 124 597                          | 2 075 212   | 49 385        | 12   | 9         | 3           | 67.45  | 19.67  |
| 2 454 072                          | 2 409 927   | 44 145        | 12   | 9         | 3           | 75.25  | 16.67  |
| 261 586                            | 257 308     | 4 278         | 1  | 1         | -           | 73.66  | 12.50  |
| 216 489                            | 212 592     | 3 897         | 1  | -         | 1           | 75.02  | 33.33  |
| 200 102                            | 196 702     | 3 400         | 1  | 1         | -           | 76.17  | 14.29  |
| 221 934                            | 216 675     | 5 259         | 1  | 1         | -           | 75.63  | 11.11  |
| 189 073                            | 186 286     | 2 787         | 1  | -         | 1           | 75.19  | 33.33  |
| 165 231                            | 162 346     | 2 885         | 1  | 1         | -           | 76.41  | 25.00  |
| 178 750                            | 176 295     | 2 455         | 1  | 1         | -           | 76.69  | 14.29  |
| 218 383                            | 214 055     | 4 328         | 1  | 1         | -           | 76.46  | 16.67  |
| 185 201                            | 180 998     | 4 203         | 1  | 1         | -           | 76.75  | 16.67  |
| 209 881                            | 206 970     | 2 911         | 1  | 1         | -           | 74.31  | 20.00  |
| 218 826                            | 213 668     | 5 158         | 1  | 1         | -           | 75.07  | 14.29  |
| 188 616                            | 186 032     | 2 584         | 1  | -         | 1           | 72.61  | 14.29  |

Source : Election Commission of New Taipei City、Central Election Commission.

表3-8、新北市市長選舉概況

| 屆別<br>Term |               | 投票日期<br>Date of Ballot   | 選舉人數<br>(人)<br>No. of<br>Eligible Voters<br>(Persons) | 候選人數(人)<br>No. of Candidates (Persons) |           |             |
|------------|---------------|--------------------------|---|--|-----------|-------------|
|            |               | 年/月/日<br>Year/Month/Date |   | 計<br>Total                             | 男<br>Male | 女<br>Female |
| 臺北縣長選舉     |               |                          |   |  |           |             |
| 第01屆       | The 1st Term  | 40/04/01                 | 273 580   | 5                                      | 5         | -           |
| 第01屆 複選    | The 1st Term  | 40/04/08                 | 273 580   | 2                                      | 2         | -           |
| 第02屆       | The 2nd Term  | 43/05/02                 | 312 589   | 1                                      | 1         | -           |
| 第03屆       | The 3rd Term  | 46/04/21                 | 362 849   | 1                                      | 1         | -           |
| 第04屆       | The 4th Term  | 49/04/24                 | 424 613   | 2                                      | -         | -           |
| 第05屆       | The 5th Term  | 53/04/26                 | 511 787   | 2                                      | -         | -           |
| 第06屆       | The 6th Term  | 57/04/21                 | 472 976   | 2                                      | -         | -           |
| 第07屆       | The 7th Term  | 61/12/23                 | 648 993   | 4                                      | -         | -           |
| 第08屆       | The 8th Term  | 66/11/19                 | 944 438   | 4                                      | -         | -           |
| 第09屆       | The 9th Term  | 70/11/14                 | 1 269 420   | 4                                      | 4         | -           |
| 第10屆       | The 10th Term | 74/11/16                 | 1 516 104   | 4                                      | 4         | -           |
| 第11屆       | The 11th Term | 78/12/02                 | 1 771 296   | 6                                      | 6         | -           |
| 第12屆       | The 12th Term | 82/11/27                 | 1 999 063   | 5                                      | 5         | -           |
| 第13屆       | The 13th Term | 86/11/29                 | 2 242 060   | 6                                      | 5         | 1           |
| 第14屆       | The 14th Term | 90/12/01                 | 2 531 827   | 4                                      | 4         | -           |
| 第15屆       | The 15th Term | 94/12/03                 | 2 750 960   | 6                                      | 6         | -           |
| 新北市長選舉     |               |                          |   |  |           |             |
| 第01屆       | The 1st Term  | 99/11/27                 | 3 006 877   | 2                                      | 1         | 1           |
| 第02屆       | The 2nd Term  | 103/11/29                | 3 156 402   | 3                                      | 3         | -           |
| 第03屆       | The 3th Term  | 107/11/24                | 3 264 128   | 2                                      | 2         | -           |

資料來源：新北市選舉委員會、中央選舉委員會。

附註：新北市99年12月25日由縣改制為直轄市。



Table 3-8 · Election Situations of City Magistrate  
in New Taipei City

| 投票數(票)<br>No. of Ballots (Ballots) |             |               | 當選人姓名<br>Name of<br>Nominees Elected | 投票數對選舉<br>人數比率(%)<br>Rate of Ballots to<br>Eligible Voters |
|------------------------------------|-------------|---------------|--------------------------------------|--|
| 計<br>Total                         | 有效<br>Valid | 無效<br>Invalid |                                      |  |
| 191 920                            | -           | -             | -                                    | 70.15  |
| 224 335                            | -           | -             | 梅達夫                                  | 82.00  |
| -                                  | -           | -             | 戴德發                                  | 76.93  |
| -                                  | -           | -             | 戴德發                                  | 66.70  |
| -                                  | -           | -             | 謝文程                                  | 68.47  |
| -                                  | -           | -             | 蘇清波                                  | 39.05  |
| -                                  | -           | -             | 蘇清波                                  | 63.22  |
| -                                  | -           | -             | 邵恩新                                  | 66.19  |
| -                                  | -           | -             | 邵恩新                                  | 76.41  |
| 824 410                            | 799 862     | 24 548        | 林豐正                                  | 64.94  |
| 958 000                            | 932 552     | 25 370        | 林豐正                                  | 63.19  |
| 1 319 949                          | 1 284 441   | 35 508        | 尤 清                                  | 74.52  |
| 1 342 035                          | 1 322 128   | 19 907        | 尤 清                                  | 67.13  |
| 1 424 010                          | 1 405 658   | 18 352        | 蘇貞昌                                  | 63.51  |
| 1 723 524                          | 1 704 188   | 19 336        | 蘇貞昌                                  | 68.07  |
| 1 825 261                          | 1 802 072   | 23 189        | 周錫璋                                  | 66.35  |
| 2 142 410                          | 2 120 436   | 21 974        | 朱立倫                                  | 71.25  |
| 1 946 063                          | 1 916 283   | 29 780        | 朱立倫                                  | 61.65  |
| 2 089 127                          | 2 038 822   | 50 305        | 侯友宜                                  | 64.00  |

Source : Election Commission of New Taipei City · Central Election Commission.

表3-9、新北市議員選舉概況

| 屆及選舉區別<br>Term and Constituency | 投票日期<br>Date of Ballot   | 選舉人數<br>(人)<br>No. of<br>Eligible Voters<br>(Persons) | 候選人數(人)<br>No. of Candidates (Persons) |           |             |
|---------------------------------|--------------------------|---|--|-----------|-------------|
|                                 | 年/月/日<br>Year/Month/Date |   | 計<br>Total                             | 男<br>Male | 女<br>Female |
| <b>臺北縣議員選舉</b>                  |                          |   |  |           |             |
| 第01屆 The 1st Term               | 39/12/17                 | 267 554   | 142                                    | 135       | 7           |
| 第02屆 The 2nd Term               | 41/12/28                 | 294 951   | 153                                    | 126       | 27          |
| 第03屆 The 3rd Term               | 43/12/19                 | 322 282   | 109                                    | 100       | 9           |
| 第04屆 The 4th Term               | 47/01/19                 | 372 027   | 142                                    | 123       | 19          |
| 第05屆 The 5th Term               | 50/01/15                 | 438 244   | 123                                    | 109       | 14          |
| 第06屆 The 6th Term               | 53/01/26                 | 506 464   | 103                                    | 82        | 21          |
| 第07屆 The 7th Term               | 57/01/21                 | 468 022   | 95                                     | 77        | 18          |
| 第08屆 The 8th Term               | 62/03/17                 | 657 125   | 112                                    | 97        | 15          |
| 第09屆 The 9th Term               | 66/11/19                 | 943 707   | 95                                     | 81        | 14          |
| 第10屆 The 10th Term              | 71/01/16                 | 1 268 475   | 141                                    | 124       | 17          |
| 第11屆 The 11th Term              | 75/02/01                 | 2 634 835   | 119                                    | 104       | 15          |
| 第12屆 The 12th Term              | 79/01/20                 | 1 777 087   | 152                                    | 128       | 24          |
| 第13屆 The 13th Term              | 83/01/29                 | 2 005 424   | 145                                    | 126       | 19          |
| 第14屆 The 14th Term              | 87/01/24                 | 2 250 467   | 155                                    | 126       | 29          |
| 第15屆 The 15th Term              | 91/01/26                 | 2 530 021   | 167                                    | 128       | 39          |
| 第16屆 The 16th Term              | 94/12/03                 | 2 745 112   | 143                                    | 102       | 41          |
| <b>新北市議員選舉</b>                  |                          |   |  |           |             |
| 第01屆 The 1st Term               | 99/11/27                 | 2 999 163   | 142                                    | 100       | 42          |
| 第02屆 The 2nd Term               | 103/11/29                | 3 147 560   | 120                                    | 83        | 37          |
| 第03屆 The 3rd Term               | 107/11/24                | 3 256 363   | 120                                    | 78        | 42          |
| 第1選區 The 1st Election Dist.     |                          | 200 988   | 7                                      | 4         | 3           |
| 第2選區 The 2nd Election Dist.     |                          | 539 439   | 24                                     | 16        | 8           |
| 第3選區 The 3rd Election Dist.     |                          | 476 783   | 15                                     | 9         | 6           |
| 第4選區 The 4th Election Dist.     |                          | 443 963   | 18                                     | 12        | 6           |
| 第5選區 The 5th Election Dist.     |                          | 342 563   | 10                                     | 7         | 3           |
| 第6選區 The 6th Election Dist.     |                          | 181 124   | 4                                      | 2         | 2           |
| 第7選區 The 7th Election Dist.     |                          | 488 148   | 15                                     | 11        | 4           |
| 第8選區 The 8th Election Dist.     |                          | 288 056   | 8                                      | 4         | 4           |
| 第9選區 The 9th Election Dist.     |                          | 55 986  | 3                                      | 2         | 1           |
| 第10選區 The 10th Election Dist.   |                          | 200 813   | 8                                      | 5         | 3           |
| 第11選區 The 11th Election Dist.   |                          | 27 083  | 5                                      | 3         | 2           |
| 第12選區 The 12th Election Dist.   |                          | 11 417  | 3                                      | 3         | -           |

資料來源：新北市選舉委員會、中央選舉委員會。

附註：新北市99年12月25日由縣改制為直轄市。

Table 3-9、Election Situations of City Councilors  
in New Taipei City

| 投票數(票)<br>No. of Ballots (Ballots) |             |               | 當選人數(人)<br>No. of Nominees Elected (Persons) |           |             | 投票數對選舉<br>人數比率(%)<br>Rate of Ballots to<br>Eligible Voters | 當選人數對候選<br>人數比率(%)<br>Rate of Nominees to<br>Candidates |
|------------------------------------|-------------|---------------|--|-----------|-------------|--|---|
| 計<br>Total                         | 有效<br>Valid | 無效<br>Invalid | 計<br>Total                                   | 男<br>Male | 女<br>Female |  |   |
| 215 913                            | -           | -             | 60   | 55        | 5           | 80.70  | 42.25   |
| 236 343                            | 227 154     | 9 189         | 62   | 56        | 6           | 80.13  | 40.52   |
| 248 923                            | 245 188     | 3 735         | 68   | 61        | 7           | 77.24  | 62.39   |
| 288 531                            | 283 876     | 4 655         | 80   | 72        | 8           | 77.56  | 56.34   |
| 328 272                            | 322 792     | 5 480         | 64   | 58        | 6           | 74.91  | 52.03   |
| 327 475                            | 317 770     | 9 705         | 63   | 51        | 12          | 64.66  | 61.17   |
| 313 936                            | 303 449     | 10 494        | 58   | 48        | 10          | 67.08  | 61.05   |
| 441 566                            | 429 885     | 11 681        | 59   | 50        | 9           | 67.20  | 52.68   |
| 721 052                            | 700 828     | 19 604        | 59   | 52        | 7           | 76.41  | 62.11   |
| 876 820                            | 855 369     | 21 451        | 65   | 57        | 8           | 69.12  | 46.10   |
| 953 902                            | 927 638     | 26 194        | 65   | 57        | 8           | 36.20  | 54.62   |
| 1 156 535                          | 1 126 306   | 30 229        | 65   | 54        | 11          | 65.08  | 42.76   |
| 1 245 944                          | 1 217 977   | 27 967        | 65   | 55        | 10          | 62.13  | 44.83   |
| 1 074 791                          | 1 055 726   | 19 065        | 65   | 53        | 12          | 47.76  | 41.94   |
| 1 096 147                          | 1 080 209   | 15 938        | 65   | 49        | 16          | 43.33  | 38.92   |
| 1 822 444                          | 1 776 184   | 46 260        | 65   | 46        | 19          | 66.39  | 45.45   |
| 2 138 091                          | 2 092 437   | 45 654        | 66   | 43        | 23          | 71.29  | 46.48   |
| 1 942 790                          | 1 903 028   | 39 762        | 66   | 41        | 25          | 61.72  | 55.00   |
| 2 085 126                          | 2 022 891   | 62 235        | 66   | 40        | 26          | 64.03  | 55.00   |
| 125 514                            | 122 054     | 3 460         | 4  | 2         | 2           | 62.45  | 57.14   |
| 345 559                            | 335 889     | 9 670         | 11   | 7         | 4           | 64.06  | 45.83   |
| 301 819                            | 293 777     | 8 042         | 9  | 5         | 4           | 63.30  | 60.00   |
| 291 573                            | 283 284     | 8 289         | 9  | 6         | 3           | 65.68  | 50.00   |
| 223 245                            | 215 831     | 7 414         | 6  | 4         | 2           | 65.17  | 60.00   |
| 119 891                            | 115 016     | 4 875         | 3  | 2         | 1           | 66.19  | 75.00   |
| 309 400                            | 299 742     | 9 658         | 10   | 7         | 3           | 63.38  | 66.67   |
| 186 495                            | 181 790     | 4 705         | 5  | 3         | 2           | 64.74  | 62.50   |
| 37 186                             | 35 793      | 1 393         | 1  | -         | 1           | 66.42  | 33.33   |
| 123 764                            | 119 658     | 4 106         | 4  | 2         | 2           | 61.63  | 50.00   |
| 14 031                             | 13 633      | 398           | 3  | 1         | 2           | 51.81  | 60.00   |
| 6 649                              | 6 424       | 225           | 1  | 1         | -           | 58.24  | 33.33   |

Source : Election Commission of New Taipei City、Central Election Commission.

