

凡 例

- 一、本書編印之目的，旨在報導新北市一般概況及重要施政成果統計資料，俾提供施政考核及釐訂施政計畫之參考。
- 二、本書所列資料來源，係根據新北市政府(以下簡稱市府)各主管業務單位及附屬各機關學校編報之公務統計報表及市府主計處直接蒐集之資料加以整編而成，其資料來源均分別註明於各表之下方，以利查考。
- 三、本期年報所列數字，以民國 107 年為主，包括完整時間數列資料，由於時期過長，統計項目前後極不一致，所含內容亦不盡相同，格式不能合併者分列為數段，以資明確。
- 四、本期年報計分土地、人口、行政組織、農林漁牧、工商業及市區建設、金融財稅、交通運輸、教育文化、衛生、環境保護、社會福利、勞工行政、社會治安、家庭生活及其他等 15 類，各類均分別擇重要項目予以提要分析，以供參閱。
- 五、表內所列「年」係指全年動態數字(自 1 月 1 日至 12 月 31 日止)，「年底」係指 12 月底靜態數字，「學年度」係指教育年度，即當年 8 月 1 日至次年 7 月 31 日。
- 六、本書各表所列度量衡單位，一律採用公制，以資劃一，方便比較，其有特殊情形者，均分別予以註明。
- 七、本書所用符號代表意義如下：
 - 「--」數值無意義。
 - 「...」數值尚未發布。
 - 「-」無數值或數值無統計。
 - 「0」數值不及半單位。
- 八、本書所載資料如有更新資料，均予修正，凡與前期數字不同時，概以本期數字為準。
- 九、本書提要分析之差異數如與各章節表內數值相減不一致，係因尾數四捨五入計列之故。
- 十、本書荷蒙市府各主管業務機關提供有關資料，始克編成，謹致謝忱，惟統計數字難免有誤漏之處，敬請不吝指正。

目次

提要分析	1
統計表	
壹、土地	1 - 1
1 - 1 新北市境界	1 - 3
1 - 2 新北市已登錄土地面積	1 - 4
1 - 3 新北市實施三七五減租後佃農購買耕地面積與戶數	1 - 20
1 - 4 新北市實施三七五減租成果	1 - 24
1 - 5 新北市土地徵收面積	1 - 26
1 - 6 新北市公地撥用面積	1 - 28
1 - 7 新北市農地重劃成果	1 - 30
1 - 8 新北市市地重劃成果	1 - 32
1 - 9 新北市主要海岸、港灣	1 - 34
貳、人口	2 - 1
2 - 1 新北市現住戶數、人口密度及性比例	2 - 2
2 - 2 新北市戶籍動態	2 - 4
2 - 3 新北市現住人口之年齡分配	2 - 8
2 - 4 新北市現住人口之年齡結構	2 - 12
2 - 5 新北市十五歲以上現住人口之教育程度—按年齡別分	2 - 16
2 - 6 新北市十五歲以上現住人口之教育程度—按區別分	2 - 20
2 - 7 新北市現住人口之婚姻狀況—按年齡別分	2 - 26
2 - 8 新北市現住人口之婚姻狀況—按區別分	2 - 28
2 - 9 新北市現住原住民族戶口數	2 - 30
2 - 10 新北市現住原住民族年齡分配	2 - 32
2 - 11 新北市十五歲以上現住原住民族人口之教育程度—按年齡別分	2 - 46
2 - 12 新北市現住原住民族婚姻狀況	2 - 52
2 - 13 新北市現住原住民族種族別人口數	2 - 58
2 - 14 新北市新住民人口	2 - 64
附表1 新北市各區人口增減情形(民國97年至107年)	2 - 66

Contents

Abridgment	1
Table	
I、Land	1 - 1
1 - 1 Boundary of New Taipei City	1 - 3
1 - 2 Area of Registered Land in New Taipei City	1 - 4
1 - 3 The Situation of the Tenants Farmers after Implementing Rental Reduction to 37.5% in New Taipei City	1 - 20
1 - 4 Achievements of Implementing Rental Reduction to 37.5% in New Taipei City	1 - 24
1 - 5 Area of Land Purchased by Government in New Taipei City	1 - 26
1 - 6 Area of Appropriation of Public Land in New Taipei City	1 - 28
1 - 7 Achievement of Farm Land Consolidation in New Taipei City	1 - 30
1 - 8 Achievement of Urban Land Readjustment in New Taipei City	1 - 32
1 - 9 Main Coast and Harbors in New Taipei City	1 - 34
II、Population	2 - 1
2 - 1 Resident Households, Population Density and Sex Ratio in New Taipei City	2 - 2
2 - 2 Household Registration Dynamic Data in New Taipei City	2 - 4
2 - 3 Resident Population by Age Group in New Taipei City	2 - 8
2 - 4 Resident Population by Age Structure in New Taipei City	2 - 12
2 - 5 Educational Attainments of Resident Population Aged 15 and Over in New Taipei City – by Age Group	2 - 16
2 - 6 Educational Attainments of Resident Population Aged 15 and Over in New Taipei City – by District	2 - 20
2 - 7 Marital Status of Resident Population in New Taipei City – by Age Group	2 - 26
2 - 8 Marital Status of Resident Population in New Taipei City – by District	2 - 28
2 - 9 Households and Persons of Resident Indigene in New Taipei City	2 - 30
2 - 10 Resident Indigene in New Taipei City – by Age Group	2 - 32
2 - 11 Educational Attainments of Resident Indigene Aged 15 and Over in New Taipei City - by Age Group	2 - 46
2 - 12 Marital Status of Resident Indigene in New Taipei City	2 - 52
2 - 13 Racial Population of Resident Indigene in New Taipei City	2 - 58
2 - 14 New Immigrants in New Taipei City	2 - 64
Appendix 1 The Population Mobility within the Districts in New Taipei City (2008-2018)	2 - 66

參、行政組織	3 - 1
3 - 1 新北市政府行政組織系統	3 - 2
3 - 2 新北市各級機關學校正式預算員額	3 - 4
3 - 3 新北市各級機關學校員工總人數	3 - 6
3 - 4 新北市各級機關學校公教人員按官等別分	3 - 8
3 - 5 新北市各級機關學校公教人員按教育程度分	3 - 10
3 - 6 新北市各級機關學校公教人員按年齡分	3 - 12
3 - 7 新北市立法委員區域選舉概況	3 - 14
3 - 8 新北市市長選舉概況	3 - 16
3 - 9 新北市議員選舉概況	3 - 18

肆、農、林、漁、牧	4 - 1
4 - 1 新北市農耕土地面積	4 - 2
4 - 2 新北市農戶人口數	4 - 4
4 - 3 新北市稻米收穫面積及生產量	4 - 6
4 - 4 新北市農產品收穫面積及生產量	4 - 14
4 - 5 新北市造林面積及數量	4 - 22
4 - 6 新北市森林主產物採伐及生產	4 - 24
4 - 7 新北市森林災害	4 - 26
4 - 8 新北市漁業從業人員	4 - 30
4 - 9 新北市漁戶人口數	4 - 32
4 - 10 新北市現有動力漁船數	4 - 34
4 - 11 新北市漁業生產量值	4 - 36
4 - 12 新北市水產養殖面積	4 - 38
4 - 13 新北市遭難漁船數	4 - 40
4 - 14 新北市遭難漁民數	4 - 42
4 - 15 新北市現有家畜數	4 - 44
4 - 16 新北市家畜屠宰頭數	4 - 46
4 - 17 新北市產乳牛頭數及產乳量	4 - 48
4 - 18 新北市現有家禽數量	4 - 50

III	Administration	3 - 1
3 -	1 Administration System of New Taipei City Government	3 - 2
3 -	2 Official Staff of All Agencies and Schools of New Taipei City	3 - 4
3 -	3 Number of Staff and Worker of All Organizations and Schools of New Taipei City	3 - 6
3 -	4 Number of Civil Servants and Teachers of All Organizations and Schools of New Taipei City by Rank	3 - 8
3 -	5 Number of Civil Servants and Teachers of All Organizations and Schools of New Taipei City by Educational Attainments	3 - 10
3 -	6 Number of Civil Servants and Teachers of All Organizations and Schools of New Taipei City by Age Group	3 - 12
3 -	7 Election Situations of Legislators Elected from Electoral Districts in New Taipei City	3 - 14
3 -	8 Election Situations of City Magistrate in New Taipei City	3 - 16
3 -	9 Election Situations of City Councilors in New Taipei City	3 - 18

IV	Agriculture, Forestry, Fishery and Animal Husbandry	4 - 1
4 -	1 Agricultural Land Area in New Taipei City	4 - 2
4 -	2 Farm Families in New Taipei City	4 - 4
4 -	3 Harvested Area and Production of Rice in New Taipei City	4 - 6
4 -	4 Harvested Area and Production of Farm Products in New Taipei City	4 - 14
4 -	5 Area and Quantity of Forestation in New Taipei City	4 - 22
4 -	6 Felling Area and Production of the Forest Main-products in New Taipei City	4 - 24
4 -	7 Forest Damage in New Taipei City	4 - 26
4 -	8 Fisheries Workers in New Taipei City	4 - 30
4 -	9 Fishermen Household and Population in New Taipei City	4 - 32
4 -	10 Number of Current Fishing Vessels in New Taipei City	4 - 34
4 -	11 Fishery Production in New Taipei City	4 - 36
4 -	12 Aquaculture Area in New Taipei City by Species	4 - 38
4 -	13 Number of Vessels in Distress in New Taipei City	4 - 40
4 -	14 Number of Shipwrecked Fishermen in New Taipei City	4 - 42
4 -	15 Number of Current Livestock in New Taipei City	4 - 44
4 -	16 Number on Livestock Slaughtered in New Taipei City	4 - 46
4 -	17 Number of Milking Cows and Milk Quantity in New Taipei City	4 - 48
4 -	18 Number of Current Poultry in New Taipei City	4 - 50

4 - 19	新北市水土保持處理面積	4 - 52
4 - 20	新北市農路改善及維護工程	4 - 54
4 - 21	新北市農田水利會灌溉排水受益地面積	4 - 56
伍、工、商業及市區建設		5 - 1
5 - 1	新北市營運中工廠家數	5 - 2
5 - 2	新北市工廠登記家數	5 - 6
5 - 3	新北市商業登記現有家數與資本額	5 - 10
5 - 4	新北市公司登記現有家數及資本額—按組織別分	5 - 14
5 - 5	新北市公司登記現有家數及資本額—按行業別分	5 - 16
5 - 6	新北市都市計畫區面積及人口	5 - 20
5 - 7	新北市都市計畫區域內公共工程實施數量	5 - 24
5 - 8	新北市都市計畫公共設施用地已闢建面積	5 - 30
5 - 9	新北市核發建築物使用執照總樓地板面積	5 - 34
5 - 10	新北市都市計畫公共設施用地面積	5 - 36
5 - 11	新北市現有河川防洪設施及各項工程實施	5 - 40
5 - 12	新北市禦潮(海堤)工程實施	5 - 42
5 - 13	新北市電力供應情形	5 - 44
5 - 14	新北市自來水供水普及率	5 - 46
陸、金融、財稅		6 - 1
6 - 1	新北市金融機構分布	6 - 2
6 - 2	新北市主要金融機構存、放款餘額	6 - 6
6 - 3	新北市歲入預決算—按來源別分	6 - 8
6 - 4	新北市歲出預決算—按政事別分	6 - 12
6 - 5	新北市歷年財政狀況	6 - 22
6 - 6	新北市各項稅捐實徵數	6 - 24
6 - 7	新北市各項稅捐納庫數	6 - 28
6 - 8	新北市公庫收支	6 - 30
6 - 9	新北市營業基金及非營業特種基金盈虧(餘絀)	6 - 40

4 - 19	The Treated Area of Soil and Water Conservation in New Taipei City	4 - 52
4 - 20	Farm Roads Improvement and Maintenance Works in New Taipei City	4 - 54
4 - 21	Irrigation and Drainage Area of Irrigation Associations in New Taipei City	4 - 56

V · Industry, Business and City Construction 5 - 1

5 - 1	Number of Factories in Operating in New Taipei City	5 - 2
5 - 2	Number of Factories Existing Registered in New Taipei City	5 - 6
5 - 3	Number and Capital of Business Entities Existing Registered in New Taipei City	5 - 10
5 - 4	Number and Capital of Companies Existing Registered in New Taipei City – by Organization	5 - 14
5 - 5	Number and Capital of Companies Existing Registered in New Taipei City – by Industry	5 - 16
5 - 6	Area and Population of Building Volume of Urban Planning Districts in New Taipei City	5 - 20
5 - 7	The Implementation Amount for Public Works of Urban Planning in New Taipei City	5 - 24
5 - 8	Area Constructed of Public Facility Land of Urban Planning in New Taipei City	5 - 30
5 - 9	Total Floor Area of House Constructed Area in New Taipei City	5 - 34
5 - 10	Area Planned of Public Facility Land of Urban Planning in New Taipei City	5 - 36
5 - 11	The Existing Works for River Flood Control and Implementing of All Works in New Taipei City	5 - 40
5 - 12	Implementing of Coastal Protection (Sea-Dike) Works in New Taipei City	5 - 42
5 - 13	The Supply Stats of Electric Power in New Taipei City	5 - 44
5 - 14	Saturation of Water Supply in New Taipei City	5 - 46

VI · Finance and Taxation 6 - 1

6 - 1	Distribution of Financial Institutions in New Taipei City	6 - 2
6 - 2	Balance of Deposits and Loans of Main Financial Institutions in New Taipei City	6 - 6
6 - 3	The Budget and Final Accounts of Annual Revenues by Source in New Taipei City	6 - 8
6 - 4	The Budget and Final Accounts of Annual Expenditures by Functions in New Taipei City	6 - 12
6 - 5	Financial Condition of Previous Years in New Taipei City	6 - 22
6 - 6	No. of Actual Collection of Various Taxes in New Taipei City	6 - 24
6 - 7	No. of Various Taxes Paid to Treasury in New Taipei City	6 - 28
6 - 8	Revenues and Expenditures of New Taipei City Treasury	6 - 30
6 - 9	Enterprise Funds and Nonprofit Special Funds Profit-Loss (Balance) of New Taipei City	6 - 40

柒、交通運輸	7 - 1
7 - 1 新北市車輛登記	7 - 2
7 - 2 新北市公有停車位概況	7 - 4
7 - 3 新北市公路里程概況	7 - 6

捌、教育文化	8 - 1
8 - 1 新北市境內高等教育概況	8 - 2
8 - 2 新北市境內高級中等學校概況	8 - 8
8 - 3 新北市境內國民中學概況	8 - 18
8 - 4 新北市境內國民小學概況	8 - 20
8 - 5 新北市境內幼兒(稚)園概況	8 - 24
8 - 6 新北市境內各級補校概況	8 - 26
8 - 7 新北市短期補習班概況	8 - 28
8 - 8 新北市國民中小學中途輟學學生概況	8 - 30
8 - 9 新北市政府教育經費概況	8 - 34
8 - 10 新北市國民中學學生裸視視力檢查	8 - 36
8 - 11 新北市國民小學學生裸視視力檢查	8 - 38
8 - 12 新北市高級中等學校及國民中小學原住民族學生數	8 - 40
8 - 13 新北市國民中小學新住民子女學生數	8 - 42
8 - 14 新北市公立公共圖書館概況	8 - 44
8 - 15 新北市各項藝文展演活動	8 - 45
8 - 16 新北市一般式主要社會教育機構	8 - 46

玖、衛生	9 - 1
9 - 1 新北市公私立醫療機構及其他醫事機構開執業場所醫事人員執業人數	9 - 2
9 - 2 新北市醫療院所數及各類病床數、救護車輛數	9 - 4
9 - 3 新北市預防接種工作	9 - 10
9 - 4 新北市法定傳染病例人數	9 - 12
9 - 5 新北市藥商家數	9 - 16
9 - 6 新北市主要死亡原因	9 - 18

VII · Transportation	7 - 1
7 - 1 Number of Registered Motor Vehicles in New Taipei City	7 - 2
7 - 2 Public Parking Space in New Taipei City	7 - 4
7 - 3 Length of Roads in New Taipei City	7 - 6

VIII · Education and Culture	8 - 1
8 - 1 Summary of Higher Education in New Taipei City	8 - 2
8 - 2 Summary of Senior Secondary Schools in New Taipei City	8 - 8
8 - 3 Summary of Junior High Schools in New Taipei City	8 - 18
8 - 4 Summary of Primary Schools in New Taipei City	8 - 20
8 - 5 Summary of Preschool in New Taipei City	8 - 24
8 - 6 Summary of Supplementary Schools at All Levels in New Taipei City	8 - 26
8 - 7 Summary of Short-term Busiban in New Taipei City	8 - 28
8 - 8 Summary of Primary and Junior High School Dropouts in New Taipei City	8 - 30
8 - 9 Summary of Public Educational Expenditure in New Taipei City	8 - 34
8 - 10 Junior High School Students' Eyesight Test in New Taipei City	8 - 36
8 - 11 Primary School Students' Eyesight Test in New Taipei City	8 - 38
8 - 12 Number of Indigene Students of Senior Secondary, Junior High and Primary Schools in New Taipei City	8 - 40
8 - 13 Number of Students whose Father or Mother being a Foreigner in Junior High and Primary Schools in New Taipei City	8 - 42
8 - 14 Public Library Statistics in New Taipei City	8 - 44
8 - 15 Activities of Performances and Shows of Various Arts Literatures in New Taipei City	8 - 45
8 - 16 Social Education in New Taipei City	8 - 46

IX · Health	9 - 1
9 - 1 Number of Registered Medical Personnel in Hospitals, Clinics, and Other Medical Care Institutions in New Taipei City	9 - 2
9 - 2 Number of Hospitals, Clinics, Various Beds, and Ambulances in New Taipei City	9 - 4
9 - 3 Immunization in New Taipei City	9 - 10
9 - 4 Number of Cases of Notifiable Infectious Diseases in New Taipei City	9 - 12
9 - 5 Number of Pharmaceutical Firms in New Taipei City	9 - 16
9 - 6 Major Cause of Death in New Taipei City	9 - 18

9 - 7	新北市營業衛生管理稽核概況—按稽查家次分	9 - 30
9 - 8	新北市山地衛生所(室)工作概況	9 - 32
拾、環境保護		10 - 1
10 - 1	新北市垃圾水肥清運處理概況	10 - 2
10 - 2	新北市環境空氣品質	10 - 10
10 - 3	新北市公害陳情案件	10 - 12
10 - 4	新北市一般地區環境音量監測不合格情形	10 - 14
10 - 5	新北市道路交通環境音量監測不合格情形	10 - 16
10 - 6	新北市機動車輛排放污染物檢查告發情形	10 - 18
10 - 7	環保稽查(查核)概況	10 - 20
拾壹、社會福利		11 - 1
11 - 1	新北市各級人民團體數及會員數	11 - 2
11 - 2	新北市宗教教務概況	11 - 5
11 - 3	新北市宗教社會服務概況	11 - 6
11 - 4	新北市合作社概況	11 - 8
11 - 5	新北市推行社區發展工作成果	11 - 10
11 - 6	新北市身心障礙人數	11 - 14
11 - 7	新北市身心障礙福利服務概況	11 - 22
11 - 8	新北市低收入戶人數及生活扶助	11 - 24
11 - 9	新北市中低收入戶人數及生活扶助	11 - 28
11 - 10	新北市中低收入老人生活津貼與老農津貼	11 - 30
11 - 11	新北市辦理社會救助醫療補助概況	11 - 34
11 - 12	新北市辦理急難救助概況	11 - 36
11 - 13	新北市遭受災害救助情形	11 - 38
11 - 14	新北市遊民人數及處理情形	11 - 40
11 - 15	新北市老人福利服務概況	11 - 42
11 - 16	新北市兒童及少年福利服務概況	11 - 46
11 - 17	新北市托育機構概況	11 - 48

9 -	7	Sanitary Inspection of Specific Business Establishments in New Taipei City – by Times of Inspection	9 -	30
9 -	8	Health Services of Aboriginal Areas in New Taipei City	9 -	32

X · Environmental Protection 10 - 1

10 -	1	Collection and Disposal of Municipal Solid Waste and Night Soil in New Taipei City	10 -	2
10 -	2	Environmental Air Quality in New Taipei City	10 -	10
10 -	3	Public Nuisance Petition Cases in New Taipei City	10 -	12
10 -	4	Environmental Noise Monitoring Stations by Over-standard Time Frames in New Taipei City	10 -	14
10 -	5	Traffic Noise Monitoring Stations by Over-standard Time Frames in New Taipei City	10 -	16
10 -	6	Cases of Vehicles Examination and Charge on Particulate Matters in New Taipei City	10 -	18
10 -	7	Pollution Inspection and Administrative Penalty in New Taipei City	10 -	20

XI · Social Welfare 11 - 1

11 -	1	The Number of Civil Association and Membership at All Levels in New Taipei City	11 -	2
11 -	2	General Condition of Religions in New Taipei City	11 -	5
11 -	3	General Condition of Social Services of Religions in New Taipei City	11 -	6
11 -	4	General Condition of Cooperatives in New Taipei City	11 -	8
11 -	5	Achievement of Community Development in New Taipei City	11 -	10
11 -	6	The Disable Population in New Taipei City	11 -	14
11 -	7	The Conditions of Welfare Services Institutions for the Disabled in New Taipei City	11 -	22
11 -	8	Person and Living Assistance of Low-Income Families in New Taipei City	11 -	24
11 -	9	Person and Living Assistance of Mid-Income Families in New Taipei City	11 -	28
11 -	10	Living Allowance for Mid or Low Income Elders and Old-Age Farmers Welfare Allowance in New Taipei City	11 -	30
11 -	11	General Conditions of Social Assistance in Medical Subsidies in New Taipei City	11 -	34
11 -	12	General Conditions of Aid for Disasters and Emergencies in New Taipei City	11 -	36
11 -	13	Aid Situation of Disaster in New Taipei City	11 -	38
11 -	14	Number and Handled Conditions of Homeless People in New Taipei City	11 -	40
11 -	15	The Conditions of Elderly Welfare Services in New Taipei City	11 -	42
11 -	16	The Conditions of Children and Youths Welfare Services in New Taipei City	11 -	46
11 -	17	The Conditions of Organizations of Child Care Service in New Taipei City	11 -	48

11 - 18	新北市婦女福利服務概況	11 - 50
11 - 19	新北市特殊境遇家庭扶助服務概況	11 - 54
11 - 20	新北市社會福利工作人員數	11 - 56
11 - 21	新北市性侵害通報案件	11 - 58
11 - 22	新北市家庭暴力通報案件	11 - 60
拾貳、勞工行政		12 - 1
12 - 1	新北市勞資爭議案件	12 - 2
12 - 2	新北市勞工團體概況	12 - 6
12 - 3	新北市事業單位團體協約及勞資會議現況	12 - 8
12 - 4	新北市勞工服務中心服務概況	12 - 10
12 - 5	新北市勞工教育及志願服務概況	12 - 12
12 - 6	新北市職工福利概況	12 - 14
12 - 7	新北市勞工保險各類投保單位數及人數	12 - 16
12 - 8	新北市外籍勞工概況	12 - 18
12 - 9	新北市人力資源調查重要結果指標	12 - 20
12 - 10	新北市勞動力之年齡分配	12 - 22
12 - 11	新北市就業者之行業	12 - 24
12 - 12	新北市就業者之職業	12 - 26
12 - 13	新北市就業者之教育程度	12 - 28
12 - 14	新北市就業者之年齡分配	12 - 30
12 - 15	新北市失業者之教育程度	12 - 32
12 - 16	新北市失業者之年齡分配	12 - 34
12 - 17	新北市經指定填報職業災害統計之事業單位概況	12 - 36
拾參、社會治安		13 - 1
13 - 1	新北市刑事案件	13 - 2
13 - 2	新北市刑事案件類別統計	13 - 4
13 - 3	新北市竊盜案件	13 - 12
13 - 4	新北市暴力案件	13 - 14

11 - 18	The Conditions of Women Welfare Services in New Taipei City	11 - 50
11 - 19	The Conditions of Assistance Service for Families in Hardship in New Taipei City	11 - 54
11 - 20	Social Welfare Personnel in New Taipei City	11 - 56
11 - 21	Reported Cases of Sexual Assault in New Taipei City	11 - 58
11 - 22	Reported Cases of Domestic Violence in New Taipei City	11 - 60
XII · Labor Administration		12 - 1
12 - 1	Case of Industrial Dispute in New Taipei City	12 - 2
12 - 2	General Situation of Labor Union in New Taipei City	12 - 6
12 - 3	Status of Collective Agreement and Labor-Management Committees of Enterprises in New Taipei City	12 - 8
12 - 4	Counseling Service by Worker Consultation Service Centers in New Taipei City	12 - 10
12 - 5	Labor Education and Volunteer Services Status in New Taipei City	12 - 12
12 - 6	Welfare Units and Beneficiaries of Employee in New Taipei City	12 - 14
12 - 7	No. of Insured Units and People under Labor Insurance by Various Insured People in New Taipei City	12 - 16
12 - 8	Foreign Workers Status in New Taipei City	12 - 18
12 - 9	Important Indicators Based on Manpower Survey Results in New Taipei City	12 - 20
12 - 10	Labor Force by Age Group in New Taipei City	12 - 22
12 - 11	Employed Persons by Industry in New Taipei City	12 - 24
12 - 12	Employed Persons by Occupation in New Taipei City	12 - 26
12 - 13	Employed Persons by Educational Attainment in New Taipei City	12 - 28
12 - 14	Employed Persons by Age Group in New Taipei City	12 - 30
12 - 15	Unemployed Persons by Educational Attainment in New Taipei City	12 - 32
12 - 16	Unemployed Persons by Age Group in New Taipei City	12 - 34
12 - 17	General Condition of the Designated Industries Compile Reports and Statistics on Occupational Accidents in New Taipei City	12 - 36
XIII · Public Safety		13 - 1
13 - 1	Criminal Cases in New Taipei City	13 - 2
13 - 2	Criminal Cases in New Taipei City – by Classification	13 - 4
13 - 3	Larceny Cases in New Taipei City	13 - 12
13 - 4	Violent Crime in New Taipei City	13 - 14

13 - 5	新北市違反毒品危害防制條例查獲數	13 - 16
13 - 6	新北市違反社會秩序維護法案件	13 - 18
13 - 7	新北市經濟案件	13 - 20
13 - 8	新北市道路交通事故原因及傷亡人數	13 - 24
13 - 9	新北市消防人力及裝備	13 - 26
13 - 10	新北市火災起火原因及損失情形	13 - 30
13 - 11	新北市火災出動人員、車輛及其他裝備	13 - 36
13 - 12	新北市消防救護服務	13 - 38
13 - 13	新北市消防安全設備查察處理	13 - 40
13 - 14	新北市辦理調解業務概況	13 - 42
拾肆、家庭生活		14 - 1
14 - 1	新北市平均每戶家庭收支	14 - 2
14 - 2	新北市家庭現代化設備	14 - 12
14 - 3	新北市消費者物價指數	14 - 24
14 - 4	新北市營造工程物價指數	14 - 30
拾伍、其他		15 - 1
15 - 1	新北市郵政機構概況	15 - 2
15 - 2	新北市觀光遊憩區遊客人次	15 - 4
附註		附 - 1
	附註	附 - 1

13 - 5	Number of the Seizuer of Violation of the Narcotics Endangerment Prevention Act in New Taipei City	13 - 16
13 - 6	Violation of the Law for Maintaining Social Order in New Taipei City	13 - 18
13 - 7	Economic Fraud in New Taipei City	13 - 20
13 - 8	Causes and Casualties of Road Traffic Accidents in New Taipei City	13 - 24
13 - 9	Fire Fighters and Facilities in New Taipei City	13 - 26
13 - 10	Causes and Losses of Fire Disasters in New Taipei City	13 - 30
13 - 11	The Fire Services and the Call Frequency in New Taipei City	13 - 36
13 - 12	The Emergency Medical Services and the Rescue Treatments in New Taipei City	13 - 38
13 - 13	The Inspection and Supervision of the Fire Safety Equipment in New Taipei City	13 - 40
13 - 14	Cases of Mediation in New Taipei City	13 - 42
XIV · Family Living		14 - 1
14 - 1	Average Family Income and Expenditure per Household in New Taipei City	14 - 2
14 - 2	Modern Household Equipments in New Taipei City	14 - 12
14 - 3	Consumer Price Indices in New Taipei City	14 - 24
14 - 4	Construction Cost Indices in New Taipei City	14 - 30
XV · Others		15 - 1
15 - 1	Number of Post Offices and Postal Agencies in New Taipei City	15 - 2
15 - 2	Number of Visitors to the Principal Scenic Spots in New Taipei City	15 - 4
Appendix		App - 1
	Appendix	App. - 1

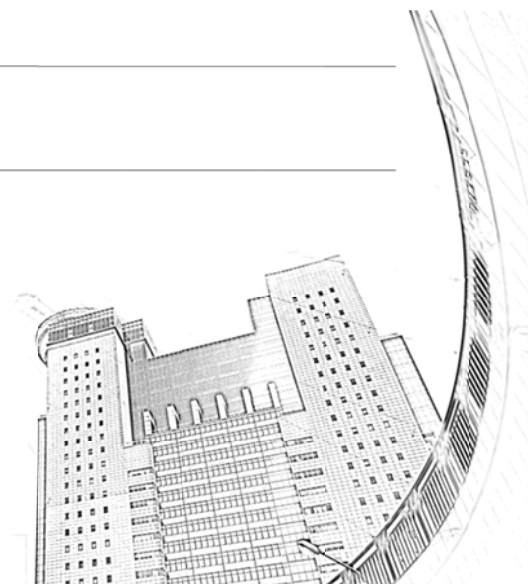

壹、土地

一、境界與地勢

新北市地理處臺灣地區西北部，其中心位置為石碇區之石碇。東接宜蘭縣；極東為貢寮區之田寮洋之萊萊，經緯度東經為 122°01'26"，北緯 25°00'00"。

西臨臺灣海峽與福建省相望；極西為林口區之小南灣之下福，其經緯度為東經 121°16'31"，北緯 24°40'05"；極南為烏來區棲蘭山，位於東經 121°29'29"，北緯 24°40'51"；極北為石門區之富貴角，其經緯度為東經 121°31'00"，北緯 25°18'11"。

新北市東西長 68.40 公里，南北長 69.09 公里。東北兩面臨海，南與宜蘭縣為界，西與桃園市相接，沿海地區靠臨太平洋之行政區有貢寮區及瑞芳區，緊靠太平洋與臺灣海峽之鄉鎮有萬里區及金山區，面臨臺灣海峽之行政區有石門區、三芝區、淡水區、八里區及林口區。

新北市東隅崇山峻嶺，地勢崎嶇，西隅則傾斜平緩，田野萬頃。山脈自東北海岸向西南分馳，大屯山、觀音山兩嶺雄峙，形成淡水港。境內圍繞臺北市，東北角緊臨基隆市，南接新興產業地帶。

二、土地與面積

新北市土地總面積為 2,052.57 平方公里，占臺灣地區總面積 3 萬 6,013.73 平方公里之 5.70%，如按臺灣地區各市縣土地面積大小順序排序為第 9 順位(依改制後市縣比較)。

各行政區土地面積，以烏來區 321.13 平方公里，占全市土地面積之 15.65% 為最遼闊，惟該區均屬山嶽地帶，三峽區以 191.45 平方公里，占 9.33% 次之，坪林區 170.84 平方公里，占 8.32% 再次之，而以永和區 5.71 平方公里，僅占 0.28% 為最小。

三、土地利用

根據地政單位登記資料顯示，107 年底新北市已登錄土地面積 19 萬 8,645 公頃，占全市土地總面積 20 萬 5,257 公頃之 96.78%，相較 106 年底 19 萬 8,308 公頃，增加 337 公頃，增幅 0.17%。

在已登錄土地面積中，都市土地及其他 11 萬 955 公頃，占 55.86%，較非都市土地 8 萬 7,690 公頃為多；而非都市土地中以農牧用地 2 萬 9,602 公頃為最大，占已登錄土地面積之 14.90%；其次為林業用地 2 萬 8,324 公頃，占已登錄土地面積之 14.26%；而養殖用地 10.31 公頃，占已登錄土地面積之 0.01% 為最小。

四、主要河流：

民國 107 年 底				
河川名稱	主(支)流別	流經縣(市)別	流域面積 (平方公里)	長 度 (公里)
蘭陽溪	主 流	宜蘭縣	979	73
宜蘭河	支 流	新北市	(153)	25
五十溪	支 流	新北市	(...)	10
清水溪	支 流	新北市	(85)	25
大湖溪	支 流	新北市	(109)	28
大礁溪	支 流	新北市	(56)	15
小礁溪	支 流	新北市	(19)	8
打狗溪	支 流	新北市	(17)	7
淡水河	主 流	新北市、桃園市、臺北市	2 726	159
基隆河	支 流	新北市、臺北市	(501)	87
新店溪	支 流	新北市、臺北市	(920)	83
景美溪	支 流	新北市	(116)	31
北勢溪	支 流	新北市	(311)	50
南勢溪	支 流	新北市	(331)	15
塹子溪	支 流	新北市	(54)	15
三峽溪	支 流	新北市	(196)	31

貳、人口

一、人口分布與人口密度

根據戶籍登記資料顯示(按：我國戶口統計採事件發生登記制度)，107 年底新北市人口已達 399 萬 5,717 人，較 106 年底 398 萬 6,689 人增加 9,028 人，增幅 0.23%。

現住人口性別方面，107 年底男性為 195 萬 4,968 人，占 48.93%，女性為 204 萬 749 人，占 51.07%，其性比例(每百女子所當男子數)為 95.80，較 106 年底性比例 96.07 減少 0.27。

107 年底新北市人口密度每平方公里為 1,947 人，較 106 年底每平方公里人口密度 1,942 人增加 5 人。各行政區中以永和區每平方公里 3 萬 8,695 人最為密集，蘆洲區 2 萬 7,079 人次之，板橋區 2 萬 3,976 人再次之，而以烏來區每平方公里 20 人為最少。

新北市人口主要分布於 10 個行政區(板橋、三重、中和、永和、新莊、新店、樹林、汐止、土城、蘆洲)，以板橋區 55 萬 4,742 人最多，占全市總人口 13.88%，新莊區 41 萬 7,754 人，占 10.46% 居次，中和區 41 萬 2,486 人，占 10.32% 居第 3 位，而以平溪區 4,666 人最少。另石碇區、坪林區、平溪區、雙溪區及烏來區人口均不及 1 萬人。

在戶數方面，107 年底全市總戶數為 156 萬 2,037 戶，較 106 年底 154 萬 3,098 戶增加 1 萬 8,939 戶，增幅 1.23%；戶量(每戶平均人口數)為 2.56 人，較 106 年底戶量 2.58 人減少 0.02 人。

二、自然增加與社會增加

107 年新北市人口自然增加數 4,998 人，粗出生率為 7.25‰，粗死亡率為 6.00‰，自然增加率為 1.25‰；社會增加數 4,030 人，社會增加率為 1.01‰，人口總成長率為 2.26‰。

三、年齡結構

107 年底新北市人口數 399 萬 5,717 人，幼年組(0 至 14 歲)人口 48 萬 9,922 人，占總人口 12.26%，較 106 年底 12.50% 減少 0.23 個百分點；勞動力年齡組(15 至 64 歲)人口 296 萬 6,090 人，占總人口 74.23%，較 106 年底 74.90% 減少 0.67 個百分點；老年組(65 歲以上)人口 53 萬 9,705 人占總人口 13.51%，較 106 年底 12.60% 增加 0.91 個百分點。

四、教育概況

從戶籍登記之教育程度資料顯示，107 年底新北市滿 15 歲以上者共計 350 萬 5,795 人，其中識字者 348 萬 568 人，識字率為 99.28%。識字者中，教育程度為博士者有 1 萬 9,799 人占 0.57%，研究所者 21 萬 8,081 人占 6.27%，大學 97 萬 3,611 人占 27.97%，專科 43 萬 9,918 人

占 12.64%，高中 33 萬 305 人占 9.49%，高職 71 萬 845 人占 20.42%，國(初)中及其以下為 78 萬 1,592 人占 22.46%，自修 6,417 人占 0.18%。

五、婚姻狀況

新北市現住人口之婚姻狀況，其中未婚 174 萬 5,710 人，占總人口 43.69%；有偶人口 172 萬 9,925 人，占總人口 43.29%；離婚 32 萬 2,499 人占 8.07%；喪偶 19 萬 7,583 人占 4.94%。

參、行政組織

一、行政區域演變

新北市在光復以前稱為臺北州，光復初期分為臺北縣、臺北市及基隆市，嗣民國 39 年 9 月為便於推行地方自治，奉令原隸臺北縣行政區域之宜蘭縣獨立設縣，至於臺北市及基隆市仍維持原行政體制。至民國 57 年又將內湖、南港、木柵、景美、士林及北投等 6 鄉鎮併入臺北市，自 96 年 10 月新北市升格為準直轄市，並自 99 年 12 月 25 日改制為直轄市。

二、新北市政府行政組織

107 年底新北市政府所屬一級機關計有 23 局 4 處 1 會(民政局、財政局、經濟發展局、觀光旅遊局、工務局、水利局、教育局、城鄉發展局、社會局、勞工局、農業局、地政局、交通局、原住民族行政局、客家事務局、法制局、警察局、衛生局、環境保護局、消防局、文化局、新聞局、捷運工程局、秘書處、主計處、人事處、政風處、研究發展考核委員會)，分掌各項施政業務。

99 年改制為直轄市前新北市原轄有 10 市、4 鎮、15 鄉共計 29 鄉鎮(市)公所，併自 99 年 12 月 25 日起改制為 29 區，107 年底新北市計有 1,032 里，2 萬 2,148 鄰。

三、公教人員

107 年底新北市各級機關學校正式預算員額共 4 萬 9,850 人，較 106 年底 4 萬 9,854 人減少 4 人，減幅 0.01%。

107 年底新北市政府及所屬機關學校正式公教人員總計 4 萬 4,279 人，較 106 年底 4 萬 4,382 人減少 103 人，公教人員中男性 1 萬 9,071 人，占 43.07%，女性 2 萬 5,208 人，占 56.93%。年齡分配以 45 至 49 歲者計 8,270 人最多，占 18.68%；全體公教人員平均年齡約 40.61 歲。

學歷方面，碩士以上畢業者 1 萬 7,235 人，大學畢業者 1 萬 8,854 人，專科畢業者 7,506 人，三者共占 98.46%；高中(職)以下畢業者占 1.54%。

肆、農、林、漁、牧

一、農業

(一)耕地面積及農業人口

光復以來，政府大力改革農村建設，大量資金投入農業之發展，並配合地方基層建設致力於農業企業化經營，降低農業生產成本，減少農民負擔，提高農民收益，改善農家生活，創造經濟奇蹟，農產品在國內生產毛額占極大的比率，然隨著工商社會的蓬勃發展，農業漸趨沒落。從長期趨勢來看，由於新北市人口急速增加及新興產業持續擴大，歷年來耕地面積呈遞減趨勢，至 107 年底新北市農耕土地面積僅為 2 萬 4,702 公頃，占新北市土地總面積 20 萬 5,257 公頃之 12.03%，其中耕作地 1 萬 7,191 公頃占 69.60%，長期休閒地 7,511 公頃占 30.40%。現有農耕土地面積以三峽區 3,555 公頃，占全市耕地面積 14.39%居首位，三芝區 3,524 公頃占 14.27%次之，淡水區 2,559 公頃占 10.36%居第 3，而三重區僅 7.87 公頃占 0.03%最少。

農業人口方面，106 年底農戶數為 3 萬 4,693 戶，占全市總戶數 154 萬 3,098 戶之 2.25%，農戶人口數為 12 萬 139 人，占全市總人口 398 萬 6,689 人之 3.01%，其中耕地全部自有者共 3 萬 2,230 戶，占全市農戶數之 92.90%。

(二)主要農作物生產

1、稻米

在早期的臺灣係屬農業社會，對外貿易不甚發達，國人幾乎仰賴農產品生存，在所有農產品中以稻米為主要糧食，政府為有效掌控稻米供需情況，必須事先訂定週詳而有計畫之生產目標，冀求糧食自給自足，以供軍糧民食。同時對穩定糧價亦適時採取有效措施，避免穀賤傷民，影響糧食生產。

107 年新北市稻米種植面積為 156.33 公頃，僅占總耕作地面積 0.91%，主要生產稻米種類為梗稻；而梗稻收穫面積為 156.32 公頃，占稻米總收穫面積之 99.99%。107 年新北市稻米總產量為 908.77 公噸，若就各區稻穀生產量分布情形分析，以鶯歌區 253.77 公噸，占全市產量 27.92%最多，金山區 184.30 公噸占 20.28%次之。而全市各行政區中無種稻者計 13 個行政區，分別為三重區、永和區、新莊區、新店區、汐止區、瑞芳區、蘆洲區、五股區、泰山區、石碇區、坪林區、平溪區及烏來區。

2、普通作物及特用作物

農作物除了稻作之外尚有雜糧作物及特用作物，雜糧作物分為甘藷、食用玉蜀黍、高粱、大豆、落花生等；特用作物分為茶葉、菸草、香花作物、製糖用甘蔗、生食用甘蔗、山藥、樹薯等。

新北市雜糧作物以甘藷為主要農作物，107 年產量 7,306.78 公噸，占所有雜糧作物 7,848.23

公噸之 93.10%，惟甘藷之收穫面積，自 99 年後皆未超過 500 公頃，107 年新北市總收穫面積為 336.28 公頃，較 106 年減少 7.12 公頃，產量主要分布在金山區，全年產量 2,691.78 公噸，占總產量之 36.84% 最多，三芝區產量 1,540.09 公噸，占 21.08% 次之，石門區產量 865.02 公噸，占 11.84% 居第 3。

特用作物中茶葉雖量輕但價高，係新北市主要特用作物，除受一般民眾所嗜好，並可研製外銷，為新北市次都會區重要收入。107 年新北市茶葉收穫面積為 657.43 公頃，較 106 年 662.76 公頃減少 5.33 公頃，其產量為 392.93 公噸，占總特用作物產量 1,420.74 公噸之 27.66%，主要分布在坪林區、石碇區及三峽區等 3 個行政區，其產量分別占茶總產量之 64.59%、13.65% 及 12.38%。

新北市蔬菜生產量主要以竹筍、甘藍及蘿蔔為主，其中以竹筍產量 1 萬 3,758.42 公噸，占蔬菜總產量 5 萬 6,153.33 公噸之 24.50% 最高；甘藍 3,475.15 公噸，占 6.19% 次之；蘿蔔 2,486.74 公噸，占 4.43% 居第 3。竹筍主要分布地區為三峽區、五股區及八里區，其產量分別占竹筍總產量之 37.44%、19.94% 及 9.76%。

新北市果品類產量主要以文旦柚、檳榔及香蕉為主，其中以文旦柚產量 8,084.78 公噸，占果品類總產量 1 萬 4,086.36 公噸之 57.39% 最高；檳榔產量 2,149.57 公噸，占 15.26% 次之；香蕉產量 1,339.18 公噸，占 9.51% 居第 3。文旦柚主要分布地區為八里區、淡水區及雙溪區，其產量分別占文旦柚總產量之 66.74%、7.35% 及 5.59%。

二、林業

臺灣地區屬海島型，高度在 500 公尺以上之山陵地，約占全臺灣地區土地總面積 3 萬 6,006 平方公里之 45%，堪稱為山林之國，林木遂形成了我國主要資源，不但可因應國內需要，猶可生產外銷，爭取外匯。近年來由於山坡地的濫墾濫伐，造成極大的天災災害，107 年新北市造林面積共計 8.75 公頃，其中針葉樹占 1.28 公頃，闊葉樹占 7.47 公頃。為維護生態環境和水土保持功能，應極力推行造林工作，期使國土保安，人人有責，保護森林，全民參與。

三、漁業

新北市鄰海之行政區有：貢寮、瑞芳、萬里、金山、石門、三芝、淡水、八里及林口等 9 個行政區，除面臨太平洋利於近海漁業外，臺灣海峽海岸陸棚緩和平坦，海底生物豐富，有利於魚貝類棲息繁殖，具有發展漁業之優良環境，故以沿岸漁業為主。

(一) 漁業從業人數

107 年底新北市漁業從業人員有 3 萬 9,405 人，其中屬專業者為 3 萬 7,973 人，占總數之 96.37%；屬兼業者為 1,432 人，占總數之 3.63%；若以從事漁業別觀之，則以從事沿岸漁業人數最多，計 3 萬 2,599 人，占 82.73%，其次為從事近海漁業計 6,750 人，占 17.13%。

(二)漁戶數及漁戶人口數

107 年底新北市漁戶數 2 萬 4,939 戶，占全市總戶數 156 萬 2,037 戶之 1.60%；其中以從事沿岸漁戶 2 萬 2,508 戶占 90.26% 最多，近海漁戶 2,392 戶占 9.59% 次之，其他少數則從事海面養殖及內陸養殖等。就各區分布概況觀之，以萬里區漁戶數最多，計有 7,507 戶，占 30.10%，其次為淡水區 6,936 戶，占 27.81%，再其次為瑞芳區 4,455 戶，占 17.86%，主要分布沿海 9 個行政區。

107 年底新北市漁戶人口數 3 萬 9,669 人，占全市總人口 399 萬 5,717 人之 0.99%；其中從事沿岸漁戶人口數 3 萬 6,500 人，占總漁戶人口 92.01% 居冠，其次為近海漁戶人口數 3,106 人，占 7.83%。

(三)漁業生產量

107 年新北市漁業生產總量為 3 萬 8,166 公噸，總產值為 29 億 2,682 萬元，總產量較 10 年前增加 2 萬 5,225 公噸，產值增加 20 億 7,543 萬元；就各漁業別觀之，以近海漁業生產量 3 萬 7,029 公噸最高，占總產量之 97.02%，其次為養殖漁業，生產量 712 公噸，占 1.86%。

四、畜牧

107 年底新北市家畜計有 5 萬 9,357 頭，較 106 年底 6 萬 1,244 頭，減少 1,887 頭，其中豬隻數 5 萬 6,689 頭，占 95.51% 為最多。若從各區分布概況分析，新北市豬隻數以林口區、淡水區、八里區數量較多，分別為 2 萬 1,356 頭、7,385 頭及 4,946 頭；乳牛則以林口區 952 頭最多。

至於家禽數量方面，107 年底新北市雞隻數為 15 萬 6,140 隻，較 106 年底增加 3 萬 566 隻；若與 10 年前比較，增加 6,427 隻，增幅 4.29%；各區以林口區 10 萬 581 隻為最多，其次為五股區 3 萬 260 隻。

97 年底新北市鴨隻有 4,332 隻，數量呈遞減趨勢，至 107 年底僅 78 隻，較 10 年前顯著減少 4,254 隻。鵝隻數自 97 年底已低於 1 萬隻，107 年底僅 1,700 隻，隨社會型態轉變，農業社會漸趨沒落。

五、水利

107 年底新北市農田水利現有灌溉及排水面積為 6,817 公頃，其中兩期作田為 5,494 公頃，單期作田為 992 公頃。

伍、工、商業及市區建設

現代經濟社會進步迅速，競爭激烈，再因臺灣地區是海島型經濟，對外貿易依存度高、所以政府積極發展高科技工業，提升競爭力，實為當前我國致力經濟建設的主要任務之一。

一、工廠登記

107 年底新北市工廠登記家數為 1 萬 9,685 家，較 106 年底之 2 萬 410 家減少 725 家；若與 97 年底之 2 萬 1,020 家比較，減少 1,335 家，減幅 6.35%。

工廠登記家數以新莊區 3,617 家占 18.37% 最多，其次是樹林區 3,250 家占 16.51%，中和區 2,285 家占 11.61% 居第 3，三重區 2,217 家占 11.26% 居第 4。

若就各業別分析，以金屬製品製造業 4,336 家占 22.03% 最多；機械設備製造業 2,918 家占 14.82% 次之。

二、商業登記家數及資本額

107 年底新北市商業登記家數為 14 萬 598 家，較 106 年底 13 萬 9,209 家增加 1,389 家，增幅為 1.00%；若與 97 年底 12 萬 9,420 家比較，增加 1 萬 1,178 家，增幅為 8.64%。

107 年底新北市商業登記資本額約為 254 億 3,153 萬 8 千元，較 97 年底 226 億 258 萬 2 千元約增加 28 億 2,895 萬 6 千元，增幅 12.52%。

三、公司登記家數及資本額

107 年底新北市公司登記家數為 13 萬 4,856 家，較 106 年底 13 萬 3,019 家增加 1,837 家，增幅為 1.38%；較 97 年底 11 萬 3,028 家增加 2 萬 1,828 家，增幅為 19.31%。

107 年底新北市公司登記資本額約為 2 兆 2,622 億 4,894 萬元，較 106 年底 2 兆 2,218 億 8,753 萬元增加 403 億 6,141 萬元，較 97 年底 1 兆 6,061 億 6,300 萬元增加 6,560 億 8,595 萬元。平均每家資本額亦由 97 年底之 1,421 萬元逐年增加至 107 年底之 1,678 萬元，增幅 18.09%。

按公司種類別分，107 年底以有限公司家數 10 萬 7,670 家最多，股份有限公司 2 萬 6,583 家次之，若按公司行業別分，以製造業家數 4 萬 7,518 家占 35.24% 最多，營建工程業 2 萬 2,661 家占 16.80% 次之。

四、都市計畫區面積、人口、人口密度

政府為求都市地區之健全及合理發展，進而改善都市生活環境，以增進人民福利，特別加強推行都市計畫。

至 107 年底止，新北市共有 46 個都市計畫區，總面積 1,245.14 平方公里，都市計畫區現況人口數為 374 萬 2,575 人，較 106 年底 370 萬 8,283 人增加 3 萬 4,292 人，增幅 0.92%，較 97 年底 356 萬 9,453 人增加 17 萬 3,122 人，增幅 4.85%。107 年底都市計畫區現況人口數為計畫人口數 427 萬 5,190 人之 87.54%；現況人口密度為每平方公里 3,006 人，較 106 年底 2,974 人增加 32 人，增幅 1.08%，較 97 年底 2,950 人增加 55 人，增幅 1.88%。

五、都市計畫區內公共工程實施數量

都市計畫區內公共工程實施為都市發展之重要工作。107 年新北市共完成新闢及拓寬瀝青路面 13 萬 2,937 平方公尺，較 106 年 42 萬 431 平方公尺減少 28 萬 7,494 平方公尺，減幅 68.38%；施作雨水下水道排水幹支線共 2 萬 5,026 公尺；新建公園 17 處，面積 6 萬 5,341 平方公尺。

六、都市計畫區域內道路面積

道路發展為都市發展之優先工作。107 年底新北市都市計畫區道路、人行步道面積為 2,292.80 公頃，較 106 年底 2,430.53 公頃減少 137.73 公頃，減幅 5.67%。

七、房屋建築總樓地板面積

107 年新北市核發建築物使用執照總樓地板面積為 409 萬 8,472 平方公尺，較 106 年 482 萬 7,052 平方公尺減少 72 萬 8,580 平方公尺，減幅 15.09%，其中都市計畫區內住宅區總樓地板面積為 260 萬 7,192 平方公尺，較 97 年 356 萬 712 平方公尺減少 95 萬 3,520 平方公尺，減幅 26.78%，非住宅區總樓地板面積為 119 萬 9,574 平方公尺，較 97 年 243 萬 2,566 平方公尺減少 123 萬 2,982 平方公尺，減幅 50.69%。

按構造別區分，107 年新北市房屋以混凝土(含鋼筋混凝土)342 萬 9,694 平方公尺最多，占總面積之 83.68%，其次為鋼構造 36 萬 6,954 平方公尺占 8.95%。觀察 97 至 107 年新北市房屋構造，均以混凝土(含鋼筋混凝土)居多，其次為鋼骨鋼筋混凝土及鋼構造房屋。

八、都市計畫公共設施用地面積

107 年底新北市都市計畫公共設施用地面積計 1 萬 1,320.16 公頃，較 106 年底 1 萬 1,423.63 公頃減少 103.47 公頃，減幅 0.91%，較 97 年底 1 萬 971.24 公頃增加 348.92 公頃，增幅 3.18%。

按都市計畫公共設施用地面積分析，道路、人行步道 3,768.74 公頃占 33.29% 最多，學校 1,203.28 公頃占 10.63% 次之，公園 1,163.39 公頃占 10.28% 居第 3。

九、電力

107 年底新北市電力供應用戶數 206 萬 8,867 戶，較 106 年底 204 萬 2,116 戶增加 2 萬 6,751

戶，增幅 1.31%；107 年每用戶平均用電量 1 萬 179 度，較 106 年 1 萬 312 度減少 132 度，減幅為 1.28%。

陸、金融、財稅

財政為庶政之母，乃政府行政執行之基本需要，除須確保財源維持外，亦能輔助施政計畫使其得以順利進行。預算為財政收支之依據，亦為施政計畫的量化方案；決算為財政收支之結果，亦為施政結果之表徵。政府財政收支統計包括總預算與特種基金，其主要功能為明瞭各級政府之財政收支、分析歲入及歲出之內容比重以及預決算之執行情形。爰此，財政收支統計為政府研訂及執行財政計畫之重要參據。

一、金融概況

107 年底新北市境內金融機構包括本國銀行、基層金融機構、票券金融公司及保險公司共 773 家，其中以本國銀行 582 家最多，占 75.29%，農會信用部 129 家次之，占 16.69%。若與 97 年底比較，境內金融機構數增幅 7.51%。107 年底新北市各區金融機構數以板橋區 131 家最多，新莊區 92 家居次。

107 年底新北市境內金融機構存款餘額總計 5 兆 2,027 億 4 千萬元，其中本國銀行存款餘額為 4 兆 2,170 億 3 千萬元，郵政儲金匯業局存款餘額為 8,887 億 3 千萬元，信用合作社存款餘額為 969 億 8 千萬元；107 年底新北市金融機構放款餘額為 2 兆 9,748 億 4 千萬元，其中以本國銀行放款餘額 2 兆 9,105 億 2 千萬元最多，信用合作社放款餘額 643 億 2 千萬元次之。

二、新北市總預決算概況

(一) 歲入

108 年度新北市歲入預算數為 1,488 億 1,153 萬元，依來源別分，以稅課收入 933 億 1,008 萬元最多，占 62.70%；補助及協助收入 332 億 1,256 萬元居次，占 22.32%。

107 年度新北市歲入決算數為 1,529 億 7,114 萬元，依來源別分，以稅課收入 970 億 2,714 萬元最多，占 63.43%；補助及協助收入 286 億 9,999 萬元居次，占 18.76%。

(二) 歲出

108 年度新北市歲出預算數為 1,636 億 6,202 萬元，依政事別分，以教育科學文化支出(包括教育支出、文化支出)570 億 6,489 萬元最多，占 34.87%；其餘依序為一般政務支出(包括立法支出、行政支出、民政支出、警政支出、財務支出)317 億 9,295 萬元，占 19.43%；經濟發展支出(包括農業支出、工業支出、交通支出、其他經濟服務支出)258 億 9,936 萬元，占 15.82%；

社會福利支出(包括社會保險支出、社會救助支出、福利服務支出、國民就業支出、醫療保健支出)257 億 688 萬元，占 15.71%。

107 年度新北市歲出決算數為 1,565 億 823 萬元，依政事別分，以教育科學文化支出(包括教育支出、文化支出)566 億 743 萬元最多，占 36.17%；其餘依序為一般政務支出(包括政權行使支出、行政支出、民政支出、警政支出、財務支出)192 億 5,281 萬元，占 12.30%；經濟發展支出(包括農業支出、工業支出、交通支出、其他經濟服務支出)277 億 449 萬元，占 17.70%；社會福利支出(包括社會保險支出、社會救助支出、福利服務支出、國民就業支出、醫療保健支出)215 億 79 萬元，占 13.74%。

(三) 稅課

107 年度新北市稅捐實徵淨額為 2,476 億 7,927 萬元，稅源重心以營利事業所得銷售額及綜合所得為主；按稅目分，以營利事業所得稅最多，達 700 億 3,769 萬元，占 28.28%，綜合所得稅 472 億 6,709 萬元次之，占 19.08%，營業稅 441 億 5,299 萬元居第 3 位，占 17.83%。

柒、交通運輸

在華人社會的食、衣、住、行、育樂中，「行」位居第 4 位，而在工業日益發達的社會中，市民所使用的交通工具也有大幅度的改變，由早期的馬達三輪車、三輪汽車、到現在的汽機車以及捷運、高鐵等便利的公共運具。近年來，新北市由於蓬勃發展的工商業活動，人口快速發展，汽、機車成長驚人，市民對於交通建設及公共運輸需求殷切，因此，如何解決交通問題，已成為新北市當務之急。

新北市近 10 年汽、機車數量成長迅速，由 97 年底 310 萬 4,380 輛，年年攀升，至 102 年底開始下降，而 104 年底則又恢復成長，107 年底達 321 萬 2,215 輛，相對於 97 年底，計增加 10 萬 7,835 輛，增幅達 3.47%；若就各類型觀之，107 年底以機車 218 萬 7,606 輛最多，占汽機車總數量 68.10%，小客車 89 萬 7,438 輛居次，平均每千市民擁有汽車(包含大客車、小客車、大貨車、小貨車)輛數 254 輛、機車數 547 輛。

捌、教育文化

教育為培養與提供一國經濟發展及國家建設所須各項人力之重要工作，同時帶來國家的進步與繁榮。近年來，由於經濟發展快速，人民生活水準提高，接受教育的能力及意願亦隨之提高。新北市教育部門更是致力於教育措施及教學設備的改進，使新北市教育有長足的發展與進步。

一、高等教育

高等教育包含研究所、大學、獨立學院與專科學校，其中研究所、大學、獨立學院以研究高深學術、培養專門人才為宗旨，專科學校以教授應用科學，養成技術人才為目標。

107 學年度新北市境內大專院校計 20 所，其中大學 15 所，學院 4 所，專科學校 1 所；教師數 4,751 人(男生 2,918 人，女生 1,833 人)，職員數 3,257 人(男生 975 人，女生 2,282 人)；學生數計 14 萬 7,293 人，其中大學院校博士班學生 1,263 人(男生 764 人，女生 499 人)，碩士班學生 1 萬 1,492 人(男生 5,711 人，女生 5,781 人)，大學生 12 萬 9,445 人(男生 6 萬 3,882 人，女生 6 萬 5,563 人)，專科學校學生 5,093 人(男 507 人，女生 4,586 人)。

二、中等教育

中等教育為整個學制上銜接國民教育與高等教育之重要一環，一方面為加強國民教育基礎，造就健全國民，另一方面為培養青年之興趣與學習能力，俾作進入更高一層學術之準備。

107 學年度新北市境內高級中等學校計 63 所，其中國立 1 所，市立 30 所，私立 32 所；教師 7,148 人(男生 2,763 人，女生 4,385 人)，職員數 1,322 人(男生 401 人，女生 921 人)；班級數計 2,366 班，其中普通科 1,054 班，綜合高中 156 班，專業群(職業)科 947 班，實用技能學程 26 班，進修部(學校)183 班；學生數計 8 萬 3,949 人，其中男生 4 萬 3,998 人，女生 3 萬 9,951 人，性比例為 110.13，其中普通科 3 萬 9,153 人，綜合高中 5,128 人，專業群(職業)科 3 萬 4,275 人，實用技能學程 700 人，進修部(學校)4,693 人。

三、國民教育

(一) 國民中學

107 學年度新北市境內國民中學計 61 所，均為市立；教師數 5,971 人(男生 1,692 人，女生 4,279 人)，職員數 610 人(男生 108 人，女生 502 人)；班級數 3,471 班；學生數計 9 萬 5,923 人，其中男生 5 萬 68 人，女生 4 萬 5,855 人，性比例為 109.19。

(二) 國民小學

107 學年度新北市境內國民小學計 215 所，其中市立 210 所，私立 5 所；教師數 1 萬 4,350 人(男生 3,831 人，女生 1 萬 519 人)，職員數 986 人(男生 151 人，女生 835 人)；班級數 7,726 班；學生數計 19 萬 5,862 人，其中男生 10 萬 1,945 人，女生 9 萬 3,917 人，性比例為 108.55。

四、幼兒教育

學前教育在對未屆學齡兒童施與適當之保育教育，期能培養幼兒優良習慣及潛在能力，與適應團體生活。

107 學年度新北市境內幼兒園計 1,080 所，其中公立 244 所，私立 836 所；教保服務人員數 8,236 人(男生 116 人，女生 8,120 人)，職員數 2,583 人(男生 664 人，女生 1,919 人)；學生數計 8 萬 3,960 人，其中男生 4 萬 3,838 人，女生 4 萬 122 人，性比例為 109.26。

五、補習教育

補習學校使未能受正規教育之青年能有機會提高學業程度與補充應用知識，其程度依其性質相當於國小、國中、高中、高職之正規學校。

107 學年度新北市境內補校計 73 校，其中國中補校 28 所，國小補校 45 所；學生數 4,414 人，其中國中補校 1,383 人，國小補校 3,031 人。

六、社會教育

社會教育的功能在於社會全民的文化陶冶與職業專業訓練，它是一種繼續的、終生的、全面的教育。107 年底新北市現有一般式主要的社會教育機構有博物館 7 座、圖書館 2 間、文化館舍及其他 17 間等。社會教育機構職員數計 929 人。

玖、衛生

隨著社會變遷與科技發展，人們擁有更完善的醫療設施與衛生環境。新北市在人口持續成長下，民眾對醫療設施的需求亦與日俱增，為了解新北市醫療資源服務及分布情形，茲將新北市醫療衛生概況略述如下。

一、醫事人員

107 年底新北市醫事機構執業醫事人員共 3 萬 7,374 人，較 106 年底之 3 萬 5,557 人增加 1,817 人，增幅 5.11%，其中醫師 9,278 人(含中、西醫、牙醫)，藥事人員 4,865 人(含藥師、藥劑生)，護產人員 1 萬 8,431 人(含護理師、護士、助產師、助產士)，醫事檢驗人員 845 人(含醫事檢驗師、醫事檢驗生)，其他 3,955 人。

若按人口計算，107 年底全市 399 萬 5,717 人中，每萬人口醫事人員數為 93.54 人，其中每萬人口醫師數為 23.22 人，每萬人口藥事人員 12.18 人，每萬人口護產人員 46.13 人，每萬人口醫事檢驗人員 2.11 人。

二、醫院數、病床數

(一) 醫療院所家數

107 年底新北市醫療院所家數 3,329 家(其中醫院 54 家、診所 3,275 家)，較 106 年底增加 42 家，增幅 1.28%。107 年底平均每一院所服務人口 1,200 人，較 106 年底平均每一院所服務人口 1,213 人減少 13 人。

(二) 病床數

107 年底新北市共計有 1 萬 8,697 床，較 106 年底 1 萬 7,985 床增加 712 人，增幅 3.96%。就病床型態區分，醫院病床計 1 萬 3,519 床，其中急性病床 7,533 床、慢性病床 2,054 床、特殊病床計 3,932 床，另診所病床計 5,178 床。再由病床服務量觀之，107 年底平均每一病床服務人口數為 214 人，較 106 年底 222 人減少 8 人。

三、法定傳染病患者人數

106 年新北市法定傳染病例人數 6,106 人(含確定病例及報告病例)，其中確定病例以梅毒患者 2,057 人為最多，結核病患者 1,530 人次之，淋病患者 1,069 人再次之。

四、藥商家數

新北市藥商家數呈逐年增加趨勢，自 97 年底之 8,924 家起，直至 107 年底已達 11,246 家，10 年來成長 26.02%。按藥商類別分，以醫療器材商 8,366 家，占 74.39% 為最多，中藥商 1,036 家，占 9.21% 次之，西藥商 594 家再次之。

五、衛生稽核

107 年新北市衛生管理稽核共計稽查 1,843 家次，其中以旅館業 738 家次，占 40.04% 居首，浴室業稽查 437 家次，占 23.71% 次之。

六、山地衛生

新北市山地衛生所位於烏來區，其 107 年底醫務人員共有 15 人，全年門診 9,985 人次，巡迴診療 905 人次，預防接種 399 人次；另舉辦衛生教育演講次數 54 次，參加人數計 2,037 人。

拾、環境保護

在人口快速成長及各種經濟活動蓬勃發展下，使得環境負荷日益沉重。無論是垃圾、廢水、廢氣、噪音或其他污染都直接或間接的影響人們生活，甚至危害健康。故政府在近幾年積極加強環保教育與宣導，希望在此努力下能解決環境負荷所帶來的環境污染與破壞問題，還給這片土地原有的清淨面貌。

一、垃圾水肥處理情形

因應廢棄物清理法修正，行政院環境保護署修正垃圾量統計範疇，自 106 年 10 月起納入事業員工垃圾及非家戶垃圾等一般廢棄物。107 年新北市垃圾產生量為 153 萬 7,668 公噸，其垃圾處理方式以資源回收為主，計 76 萬 185 公噸，占 49.44%，其次以垃圾清運之焚化爐焚化方式，計 64 萬 559 公噸，占 41.66%。107 年新北市平均每日垃圾清運量為 1,775 公噸，平均每人每日垃圾清運量為 0.44 公斤。

二、環境空氣品質

107 年底新北市空氣品質監測站計有 25 站。107 年新北市空氣中總懸浮微粒每立方公尺為 42 微克，較 106 年的每立方公尺 41 微克增加 1 微克；另空氣中落塵量平均每月每平方公里為 5.83 公噸，較 106 年每月每平方公里 6.17 公噸減少 0.34 公噸。

三、公害陳情案件

107 年新北市公害陳情案件共 5 萬 4,099 件，較 106 年 5 萬 126 件增加 3,973 件，其中以噪音案件 2 萬 2,844 件，占 42.23% 為最多；異味污染物 1 萬 6,546 件，占 30.58% 次之。

四、環境音量監測情形

107 年底新北市一般地區環境音量監測站計 13 站，107 年新北市一般地區環境音量監測不合格時段數計有 14 時段，其不合格率 35.90%，較 106 年 2.56% 增加 33.34 個百分點，主要係測站周圍民眾活動頻繁，以及使用擴音設施，致環境音量較大所致。107 年底新北市道路交通環境音量監測站計有 12 站，107 年新北市道路交通環境音量監測無不合格時段數，爰不合格率為 0%，較 106 年 2.56% 減少 2.56 個百分點。

五、機動車輛排放污染物檢查告發情形

107 年新北市機動車輛排放污染物檢查數共 66 萬 2,283 件，其中氣狀污染物及粒狀污染物之檢查數分別為 63 萬 3,633 件(占 95.67%)及 2 萬 8,650 件(占 4.33%)。107 年新北市機動車輛

排放污染物之檢查告發數共 2,227 件，其中氣狀污染物及粒狀污染物之檢查告發數分別為 2,041 件(占 91.65%)及 186 件(占 8.35%)。107 年新北市機動車輛排放污染物檢查告發數較 106 年 2,471 件減少 244 件(減幅 9.87%)，其中氣狀污染物及粒狀污染物之檢查告發數分別較 106 年減少 304 件(減幅 12.96%)及增加 60 件(增幅 47.62%)。

六、環保稽查情形

107 年新北市環保稽查次數 27 萬 8,369 次、罰鍰金額 1 億 7,100 萬元，分別較 106 年 25 萬 2,491 次、3 億 1,634 萬元增加 2 萬 5,875 次(增幅 10.25%)、減少 1 億 4,534 萬元(減幅 45.94%)。107 年環保稽查次數以空氣污染稽查 20 萬 4,765 次，占 73.56% 為最多；廢棄物稽查 3 萬 5,680 次，占 12.82% 次之；環保稽查罰鍰金額以水污染稽查罰鍰金額 6,958 萬元，占 40.69% 為最多；空氣污染稽查 2,829 萬元，占 16.54% 次之。

拾壹、社會福利

一、人民團體

人民團體乃是民眾與政府間溝通的橋樑，藉著良性的溝通互動，社會的結構將更趨健全，人民團體所扮演的角色也將日益吃重。由於經濟的迅速成長，社會結構由以往單純的農業社會轉為較複雜的工商社會，市民對各種團體的需求較之以往更甚，加上國民教育程度提高，使得市民具備更強的能力參與團體的組成與運作，而這些因素促成了人民團體的產生與成長。

人民團體按其性質，可分為職業團體與社會團體，前者係基於同一個職業組織而成，分農會、漁業、勞工、工商及自由職業等團體；後者則基於志趣、愛好、信仰或血緣之相同而結合，分為學術文化、公益慈善、婦女及宗教等團體。

107 年底新北市計有 5,552 個人民團體，其中職業團體 849 個占 15.29%，社會團體 4,703 個占 84.71%。職業團體中以工會 425 個為最多，而社會團體中則以社會服務及公益慈善團體 2,207 個為最多。而在人民團體會員數方面，107 年底農會個人會員數 29 萬 4,341 人，漁會個人會員數 4 萬 3,501 人，工會個人會員數 43 萬 8,058 人。

觀察自 97 年至 107 年新北市人民團體數的變化，團體數共計增加 2,556 個，增幅達 85.31%，其中以社會團體成長最為驚人，由 97 年底的 2,262 個團體，增加至 107 年底的 4,703 個團體，增加了 2,441 個團體，成長 1.08 倍；另職業團體數增加 115 個，增幅 15.67%。從上述人民團體數成長的情形，顯示市民對於社會服務及公益慈善事業的參與日趨踴躍與重視。

二、社會救助

(一) 身心障礙人口

107 年底新北市身心障礙人口計 16 萬 7,297 人，較 97 年底增加 3 萬 7,661 人，增幅 29.05%。依據身心障礙者權益保障法規定，自 101 年 7 月 11 日起，原申請身心障礙鑑定核發身心障礙手冊之作業程序，改為需要經過鑑定及需求評估程序，始核發身心障礙證明，與以往申請身心障礙手冊僅需由專科醫師 1 人評估之舊制有別，故簡稱鑑定與需求評估新制；另舊制的十六大類身心障礙分類將取消，改依照「國際健康功能與身心障礙分類碼」的身體八大系統區分為八大類。

107 年底新北市領有舊制身心障礙手冊者尚未完全轉換為新制者計 6,008 人，其中以肢體障礙者占有身心障礙者之 1.54% 為最高，其次為聽覺機能障礙者占 0.42%，再次為重要器官失去功能者占 0.41%；而領有新制身心障礙手冊之身心障礙者中，以神經系統構造及精神、心智功能者占有身心障礙者之 28.73% 為最多，其次為神經、肌肉、骨骼之移動相關構造及其功能占 27.35%，再次為眼、耳及相關構造與感官功能及疼痛占 14.35%，六者計約占七成。

就 101 至 107 年底領有新制身心障礙手冊各類別人數增加情形而言，以神經、肌肉、骨骼之移動相關構造及其功能增加 4 萬 3,492 人為最多，神經系統構造及精神、心智功能病患增加 4 萬 1,630 人居次，眼、耳及相關構造與感官功能及疼痛增加 2 萬 2,529 人居第 3。

(二) 低收入戶

所謂低收入戶係指家庭總收入平均分配全家人口，每人每月未超過最低生活費用者，對已列為低收入戶者再分為三款：

第一款：全家人口均無工作能力，無收益及恆產，非靠救助無法生活者。

第二款：全家人口中有工作能力者，未超過總人數三分之一，家庭總收入平均分配全家人口，每人每月未超過最低生活費用三分之二者。

第三款：低收入戶中，除第一、二款以外，其他情形者。

107 年底新北市低收入戶計 1 萬 8,919 戶，其人口數為 4 萬 1,412 人，占全市總人口之 1.04%，其中第一款 69 戶，74 人，分別占新北市總戶數及總人數之 0.36%、0.18%；第二款 1,300 戶，2,216 人，分別占新北市總戶數及總人數之 6.87%、5.35%；第三款 1 萬 7,550 戶，3 萬 9,122 人，分別占新北市總戶數及總人數之 92.76%、94.47%。

107 年底新北市低收入戶較 97 年底增加了 8,311 戶，1 萬 6,577 人，分別成長 78.35% 及 66.75%，其中以第三款增加最多，而以第一款在戶數及人數所占比率較前幾年下降頗多，顯示低收入程度較為嚴重之戶數已大為減少，轉而第三款低收入程度較為輕微之戶數增加。

(三) 急難救助

民眾時有因生活突然發生困難、罹患急病、身體遭受嚴重傷害或其他意外變故，需要緊急救助始能渡過難關的情況，政府乃將此列為社會救助的重要部分，分為民眾及榮民(皆含原住民族)之急難救助。

以 107 年的資料來看，接受急難救助者計(不含榮民) 2,684 人次，救助金額 2,274 萬 7,872 元。其中救助人次以遭受意外事故或罹患重病致生活陷入困境者 1,528 人次，占總救助人次 56.93% 為最多，救助金額亦以遭受意外事故或罹患重病致生活陷入困境者 1,020 萬元，占總救助金額 44.85% 為最高。

拾貳、勞工行政

一、勞資爭議

107 年新北市勞資爭議案件 4,613 件，較 106 年增加 112 件，增幅 2.49%，爭議人數 7,643 人，較 106 年增加 1,597 人，增幅 26.41%；其爭議原因以「工資爭議」2,362 件最多，占 51.20%；次為「給付資遣費爭議」1,013 件，占 21.96%，兩者合計占總爭議件數七成三左右。107 年處理勞資爭議計 4,612 件，其處理方式以調解為主，占 99.39%。

二、勞工團體

107 年底新北市勞工團體數為 425 個，個人會員約有 44 萬人；與 106 年底相較，107 年底新北市企業及產業工會會員數減少 531 人，職業工會會員數減少 1 萬 1,434 人。

三、人力資源調查重要結果

107 年新北市勞動力人口約 205 萬人，占 15 歲以上民間人口(即勞動力參與率)59.1%，其中男性勞動力參與率為 67.4%，女性為 51.5%，整體失業率則為 3.7%。

與 106 年相較，107 年新北市勞動力人口增加 1 萬 5,000 人，增幅 0.74%。若就勞動力參與率來看，107 年新北市整體表現較 106 年增加 0.1 個百分點，男性及女性勞動力參與率則分別增加 0.1 及 0.2 個百分點；而在失業率方面，107 年新北市男性及女性失業率分別較 106 年持平，而整體失業率減少 0.1 個百分點。

觀察歷年勞動力參與率變化情況，整體勞動力參與率由 97 年之 59.3% 微幅降至 107 年之 59.1%，10 年間未出現明顯變動。

四、就業者行業結構

觀察歷年新北市就業者行業結構之變動情形，107 年新北市就業者之行業以服務業為主，占 64.51%，次為工業，占 34.89%，再為農林漁牧業，占 0.61%，分別較 97 年增加 2.87 個百分點、減少 2.86 個百分點及增加 0.05 個百分點。

五、就業者教育程度

107 年新北市就業者教育程度國中以下占比 14.78%，較 97 年(23.78%)減少 9.00 個百分點；而高中(職)占比為 32.96%，較 97 年(35.00%)減少 2.04 個百分點，專科以上則為 52.25%，較 97 年(41.17%)增加 11.09 個百分點，顯示新北市就業者教育程度已大幅提升。

六、失業率

107 年新北市失業人口約 7.7 萬人，失業率為 3.7%，其中男性失業率為 4.3%，女性則為 3.1%。觀察 107 年新北市失業者的教育程度分布狀況，以大學 2 萬 5 千人最多，占 32.47%，而年齡分布狀況則以 20 至 24 歲、25 至 29 歲及 35 至 39 歲最多，各占 16.88%。

拾參、社會治安

新北市人口數居全臺之冠，近年來由於經濟快速成長，社會道德易為人所忽視，犯罪行為對於社會安全及秩序具關鍵性影響力。

一、刑事案件

107 年新北市刑事案件發生數為 4 萬 3,558 件，破獲數 4 萬 1,535 件，嫌疑犯人數為 3 萬 6,719 人。與 106 年比較，107 年新北市刑事案件發生數減少 1,460 件，減幅 3.24%，破獲數減少 1,558 件，減幅 3.62%，嫌疑犯數減少 1,039 人，減幅 2.75%。

107 年新北市犯罪人口率為每十萬人 920.00 人，較 106 年每十萬人減少 27.99 人；以年齡分成兒童(11 歲以下)、少年(12-17 歲)、青年(18-23 歲)與成年(24 歲以上含不詳)4 組，107 年犯罪人口率以青年每十萬人 1,536.59 人最高，成人每十萬人 997.64 人次之。若與 106 年相較，107 年新北市各年齡別犯罪人口率均減少，其中以青年每十萬人減少 179.39 人最高。

以 107 年刑案發生數之結構來看，以「違反毒品危害防制條例」犯罪居首，共 1 萬 14 件，占全部刑案之 22.99%；次為「竊盜」8131 件，占 18.67%，再次為「公共危險罪」6,502 件，占 14.93%。

107 年竊盜案件為 8,131 件，發生率為每十萬人 203.72 件；破獲件數 7,862 件，破獲率為 96.69%；嫌疑犯人數為 4,147 人，犯罪人口率為每十萬人 103.90 人。觀察竊盜案件發生情形，

以普通竊盜 5,589 件最高，占全部竊盜案件 68.74%，機車竊盜 2,261 件次之，占 27.81%。

107 年暴力案件為 135 件，發生率為每十萬人 3.38 件；破獲件數 140 件，破獲率為 103.70%；嫌疑犯人數為 178 人，犯罪人口率為每十萬人 4.46 人。以結構分析暴力犯罪發生件數，以強制性交 38 件最高，占全部暴力案件 28.15%，強奪 36 件次之，占 26.67%。

107 年違反毒品危害防制條例查獲數為 9,679 件，嫌疑犯人數為 1 萬 1,132 人，毒品重量為 55 萬 5,269 克。

二、違反社會秩序維護法案件

為維護公共秩序，確保社會安寧，爰我國訂定「違反社會秩序維護法」。以案件數來看，107 年新北市違反社會秩序維護法案件為 1,080 件，較 106 年增加 211 件；而違反人數 2,157 人，較 106 年減少 371 人。

三、經濟案件

隨著工商社會發展，經濟交易活動頻繁，經濟犯罪伴隨而生。以件數來看，107 年新北市經濟案件為 415 件，較 106 年減少 39 件；而違反人數為 640 人，較 106 年減少 15 人。就案件類別觀察，以「侵害智慧財產權」102 件，占 24.58% 最多；其次為「違反洗錢防制法」101 件，占 24.34%；再次為「違反金融」79 件，占總數 19.04%；三者計約占 67.95%。

若就金額來看，107 年新北市經濟案件犯罪金額 6 億 8,143 萬元，其中以「違反金融」3 億 9,125 萬 8 千元最多，占 57.42%；其次為「違反洗錢防制法」2 億 2,921 萬 7 千元，占 33.64%；再次為「走私」5,109 萬 7 千元，占 7.50%；三者計約占 98.55%。

四、交通事故

107 年新北市道路交通事故 3 萬 4,748 件，死傷人數為 4 萬 6,563 人(死亡 121 人，受傷 4 萬 6,442 人)，主要肇事原因為「汽(機、慢)車駕駛人過失」3 萬 3,842 件，占 97.39%。97 年肇事事件數 1 萬 9,774 件，死傷人數 2 萬 7,358 人，10 年來肇事次數增加 1 萬 4,974 件，死傷人數增加 1 萬 9,205 人，增幅分別為 75.73% 及 70.20%。

五、消防與火災

107 年新北市火災發生次數為 2,779 次，死傷 80 人(死亡 41 人，受傷 39 人)，平均每日發生火災 7.61 次。復由發生原因來看，雖「其他」起火原因占 26.59%，惟其係多種類型起火原因之加總，故未列入起火原因排序。暫不考慮「其他」起火原因外，107 年起火原因以爐火烹調起火占 31.02% 最高，電器設備占 14.79% 次之。

與火災息息相關的是消防人力與設備，107 年底新北市計有消防人員 7,930 人(包括正式人員 2,210 人、義消 5,720 人)，消防車 274 輛，救災車 391 輛，消防勤務車 644 輛(汽車 31 輛、

機車 613 輛)，救護車輛 126 輛及救生艇 66 艘、橡皮艇 100 艘。

六、辦理調解業務

107 年新北市辦理調解業務案件共計 2 萬 4,142 件，其中民事案件 6,108 件占 24.93%，刑事案件 1 萬 8,124 件占 75.07%；民事案件中又以債權債務案件占 69.79% 最多；刑事案件中以傷害案件占 91.97% 最多。

拾肆、家庭生活

一、家庭所得主要來源

家庭所得來源可分為受僱人員報酬、產業主所得(包括營業淨收入及農業淨收入)、財產所得收入、自用住宅設算租金收入、經常移轉收入及雜項收入等六大類，而社會發展的過程可由家庭所得主要來源之變遷略窺一二，例如：農業社會之家庭所得主要來源為「產業主所得」，而工業社會的家庭所得以「受僱人員報酬」為最主要。

107 年新北市平均每戶全年所得約為 129 萬 3 千元，較 106 年平均每戶全年所得增加約 2 萬 7 千元，漲幅約 2.13%，觀察其所得來源，主要來自受僱人員報酬，占 60.84%，經常性移轉收入居次，占 19.86%，再為產業主所得，占 8.58%。

二、平均每戶家庭支出結構

107 年新北市家庭平均每戶全年支出(包括消費及非消費支出)為 104 萬 3,924 元，較 106 年全年支出增加 1,240 元，漲幅 0.12%，而 107 年新北市家庭平均每戶消費支出約 82 萬 520 元，占 78.60%，而平均每戶非消費支出約 22 萬 3,405 元，占 21.40%。

觀察新北市家庭消費支出之分配情形，以住宅服務、水電瓦斯及其他燃料 21 萬 8,126 元最多，占 26.58%，次為醫療保健 12 萬 4,876 元，占 15.22%，再為食品及非酒精飲料 10 萬 1,142 元，占 12.33%。各大類別支出比重除飲食相關支出占消費支出逐年降低外，醫療保健比重亦由 97 年 13.83% 增至 107 年之 15.22%，增加 1.39 個百分點，顯示新北市家庭消費支出型態之轉變。

三、消費傾向及儲蓄傾向

可支配所得係所得收入總計扣除非消費支出(包括利息支出及經常移轉支出)。107 年新北市家庭平均每戶可支配所得為 106 萬 9,349 元，較 106 年增加 2 萬 2,773 元，增幅 2.18%。

消費傾向係消費支出占可支配所得的百分比，為衡量消費水準的重要指標。107 年新北市家庭消費傾向為 76.73%，較 106 年之 78.68% 減少 1.95 個百分點，而較 97 年之 77.28% 減少 0.55

個百分點。儲蓄傾向係儲蓄占可支配所得的百分比，與消費傾向互為消長。107年新北市家庭儲蓄傾向為23.27%，其與106年比較之變化情形，則與上述消費傾向之變化情形相反。

四、家庭設備概況

107年新北市家庭擁有設備有7項超過一戶一臺，分別為行動電話、冷暖氣機、彩色電視機(包括一般彩色電視機及液晶、電漿電視)、機車、家用電腦、熱水器及洗衣機，每百戶擁有數依序為258.21支、251.70臺、149.01臺(6.94臺及142.07臺)、140.23輛、117.55組、101.79臺及100.52臺，顯示新北市家庭擁有此7項設備已相當普遍。

隨著科技發展及技術進步，一般彩色電視機逐漸被液晶或電漿電視機所取代，爰此，107年新北市家庭平均每百戶擁有液晶、電漿電視機達142.07臺，與97年35.79臺相較，成長約3.97倍，故為擁有數成長最快速的家庭設備。

拾伍、其他

一、郵政

107年底新北市境內郵政機構計有263家(其中自辦部分165家，委辦96家)，較97年底的230家(其中自辦部分166家，委辦62家)增加33家，增幅14.35%。從經營方式觀之，10年來委託民間辦理部分業務之機構由97年底62家增加至107年底96家，而自辦業務機構則較97年底(166家)減少1家。

二、觀光

107年新北市觀光遊憩區遊客人次計有4,718萬2,862人次，其中以瑞芳風景特定區全年遊客人次達502萬7,500人次居冠，淡水金色水岸458萬1,000人次居第2，十分旅遊服務中心419萬4,400人次居第3。隨著季節變化，各月各風景區遊客人次亦有消長，以全年各月遊客人次觀察，107年7月遊客人次達492萬人次，2月達444萬人次、4月則為423萬人次，分居全年前3名。

壹、土地

I、Land

新北市行政區域圖

- ◆ 總面積：2,052.57 平方公里
- ◆ 人口數：3,995,717 人
- ◆ 鄰數：22,148 鄰
- ◆ 戶數：1,562,037 戶



表1-1、新北市境界
Table 1-1、Boundary of New Taipei City

民國107年底
End of 2018

方位別 Aspect		地點 Locality	經 緯 度 Longitude and Latitude			
			度 Degree	分 Minute	秒 Second	
中心地點 Central Location		石碇區石碇 Shihding, Shihding Township	東 經 East Longitude	121	29	27
			北 緯 North Latitude	24	59	55
四至 極 位 置 Four Extreme Positions	極 東 Eastern Point	貢寮區 田寮洋之萊萊 Lailai, Tian Liao Yang Congliao Township	東 經 East Longitude	122	1	26
	極 西 Western Point	林口區 小南灣之下福 Sia Fu, Siao non wan, Linkou Township	北 緯 North Latitude	25	0	0
			東 經 East Longitude	121	16	31
	極 南 Southern Point	烏來區棲蘭山 Ci lan Mountain, Wulai Township	北 緯 North Latitude	24	40	5
東 經 East Longitude			121	29	29	
極 北 Northern Point	石門區富貴角 Fuguei Jiau, Snamen Shiang	北 緯 North Latitude	24	40	51	
		東 經 East Longitude	121	31	0	
			北 緯 North Latitude	25	18	11
			東 經 East Longitude	121	29	29

資料來源：新北市政府民政局。

Source : Civil Affairs Department, New Taipei City Government.

表1-2、新北市已登錄土地面積

單位：公頃

年底別及 區別	土地權屬別	總計	非都市土地			
			合計	甲種建築用地	乙種建築用地	丙種建築用地
End of Year & District	Land Ownership	Grand Total	Total	Type A Construction Land	Type B Construction Land	Type C Construction Land
民國97年底 End of 2008	合計 Total	195 798.7753	85 604.7399	218.5359	222.9897	1 311.6594
	公有 Public	103 483.9915	33 556.6142	3.7153	7.1508	47.9098
	私有 Private	89 974.0827	50 956.6844	211.4444	213.6963	1 250.4131
	公私共有 Pub. & Pri.	2 340.7010	1 091.4413	3.3762	2.1426	13.3365
民國98年底 End of 2009	合計 Total	196 144.8436	85 949.6884	218.5850	222.8547	1 311.6993
	公有 Public	103 831.7331	33 925.4396	3.6307	7.2250	47.4901
	私有 Private	89 931.0548	50 920.2617	211.5781	213.4871	1 250.7723
	公私共有 Pub. & Pri.	2 382.0558	1 103.9870	3.3762	2.1426	13.4369
民國99年底 End of 2010	合計 Total	196 252.6015	85 828.9961	215.6526	222.7167	1 313.4403
	公有 Public	103 924.9852	33 978.3177	3.5286	7.0672	46.7365
	私有 Private	89 904.6421	50 747.9282	209.0901	213.1467	1 252.9107
	公私共有 Pub. & Pri.	2 422.9743	1 102.7502	3.0340	2.5029	13.7931
民國100年底 End of 2011	合計 Total	196 941.7640	85 542.0745	215.7824	222.4219	1 305.9192
	公有 Public	104 577.7893	33 817.0504	3.3489	6.6717	46.7261
	私有 Private	89 899.1516	50 614.5564	209.5280	213.2379	1 245.0663
	公私共有 Pub. & Pri.	2 464.8231	1 110.4677	2.9055	2.5122	14.1268
民國101年底 End of 2012	合計 Total	196 957.6363	85 465.8954	214.5296	222.4615	1 303.1646
	公有 Public	104 710.3990	33 776.6736	3.3452	6.7272	46.7086
	私有 Private	89 663.5074	50 557.9354	208.1264	213.2196	1 241.1805
	公私共有 Pub. & Pri.	2 583.7298	1 131.2865	3.0580	2.5147	15.2755
民國102年底 End of 2013	合計 Total	197 028.3051	85 927.5661	215.8752	222.8526	1 303.8937
	公有 Public	104 865.3178	34 192.5039	3.3452	6.7522	48.0552
	私有 Private	89 569.6482	50 575.3062	209.4257	213.3858	1 240.5367
	公私共有 Pub. & Pri.	2 593.3390	1 159.7560	3.1043	2.7146	15.3018
民國103年底 End of 2014	合計 Total	197 374.1019	86 301.3755	216.2879	223.0682	1 308.2177
	公有 Public	105 216.7698	34 564.7445	3.2703	6.6684	48.0940
	私有 Private	89 507.7122	50 546.2459	209.8816	213.6851	1 244.6610
	公私共有 Pub. & Pri.	2 649.6199	1 190.3851	3.1360	2.7146	15.4627
民國104年底 End of 2015	合計 Total	198 100.8048	86 833.4298	216.6022	223.2975	1 309.5518
	公有 Public	106 039.1767	35 162.9457	3.2402	6.6302	49.2519
	私有 Private	89 362.3223	50 462.9592	210.2912	213.9995	1 245.0139
	公私共有 Pub. & Pri.	2 699.3058	1 207.5249	3.0709	2.6678	15.2860
民國105年底 End of 2016	合計 Total	198 445.4503	87 470.7319	216.7998	223.4577	1 311.8642
	公有 Public	106 427.1749	35 834.2820	3.2702	6.5191	50.0019
	私有 Private	89 138.7359	50 299.9924	209.8768	213.9439	1 244.3135
	公私共有 Pub. & Pri.	2 879.5395	1 336.4575	3.6528	2.9948	17.5489
民國106年底 End of 2017	合計 Total	198 307.5025	87 434.1588	219.8499	223.8124	1 313.3240
	公有 Public	106 567.9540	36 055.9508	3.7782	6.8247	49.6403
	私有 Private	88 740.4885	49 950.2222	211.9185	214.0009	1 243.3149
	公私共有 Pub. & Pri.	2 999.0600	1 427.9859	4.1532	2.9867	20.3687

資料來源：新北市政府地政局。

Table 1-2、Area of Registered Land in New Taipei City

Unit : Ha.

Non-Urban Land						
丁種建築用地 Type D Construction Land	農牧用地 Farming and Pasturable Land	林業用地 Forestry Land	養殖用地 Land for Fish Culture	鹽業用地 Land for Salt Industry	礦業用地 Land for Mine Industry	窯業用地 Land for Kiln Industry
620.7184	28 553.4972	27 187.5868	10.4483	-	323.0568	26.6324
50.5134	1 033.3441	9 999.2457	-	-	102.2221	-
564.4894	27 026.0651	16 768.1004	10.1939	-	216.9725	26.6324
5.7156	494.0880	420.2406	0.2544	-	3.8623	-
622.1492	28 550.7869	27 187.1560	10.4483	-	323.0212	26.6324
50.5291	1 032.0905	10 010.3744	-	-	102.2221	-
565.9045	27 014.0181	16 754.7015	10.1939	-	216.9369	26.6324
5.7156	504.6784	422.0801	0.2544	-	3.8623	-
620.2436	28 406.6519	27 172.7454	10.3523	-	321.7000	22.4353
50.9129	1 021.3613	10 009.8182	-	-	102.2221	-
563.6151	26 879.6843	16 745.8705	10.3523	-	215.6157	22.4353
5.7156	505.6063	417.0567	-	-	3.8623	-
624.4090	28 317.1050	27 195.8952	10.3523	-	302.1768	19.0940
50.8462	1 031.8391	10 029.0309	-	-	102.2221	-
567.8471	26 778.4468	16 746.0667	10.3523	-	199.9548	19.0940
5.7156	506.8191	420.7976	-	-	-	-
624.7305	28 307.9746	27 191.3251	10.3523	-	302.0350	15.2389
50.9208	1 044.7414	10 038.0954	-	-	102.2221	-
568.0941	26 743.0952	16 723.2989	10.3523	-	199.8130	15.2389
5.7156	520.1380	429.9308	-	-	-	-
625.6718	28 335.9572	27 475.1659	10.3523	-	302.0423	18.0831
50.9346	1 058.9975	10 323.7751	-	-	102.4374	-
569.0216	26 746.2847	16 707.7273	10.3523	-	199.6050	18.0831
5.7156	530.6749	443.6635	-	-	-	-
625.7407	28 378.3696	27 497.6358	10.3523	-	302.0423	18.1145
50.8822	1 091.6231	10 328.3995	-	-	102.4374	-
569.1429	26 744.4186	16 712.5651	10.3523	-	199.6050	18.1145
5.7156	542.3278	456.6712	-	-	-	-
629.5454	29 300.0154	27 512.7497	10.3523	-	301.9689	18.1145
50.8704	1 954.3404	10 363.6770	-	-	102.3618	-
572.9624	26 793.1729	16 685.6134	10.3523	-	199.6071	18.1145
5.7127	552.5021	463.4592	-	-	-	-
632.4392	29 297.7490	27 847.8250	10.3570	-	301.5453	17.6956
50.8699	1 980.4154	10 698.9742	-	-	105.0575	-
575.8066	26 685.9802	16 644.4224	10.3570	-	196.4878	17.6956
5.7627	631.3535	504.4283	-	-	-	-
630.5008	29 272.8452	27 598.1555	10.3426	-	301.6214	17.6956
50.6863	1 983.4446	10 700.5018	-	-	102.4677	-
572.5317	26 601.2134	16 368.1251	10.3426	-	199.1537	17.6956
7.2827	688.1872	529.5287	-	-	-	-

Source : Land Administration Department, New Taipei City Government.

表1-2、新北市已登錄土地面積(續1)

單位：公頃

年底別及 區別	土地權屬別 Land Ownership	非都市土地				
		交通用地 Land for Comm. & Trans.	水利用地 Land for Irrigation & Drainage	遊憩用地 Land for Recreational Use	古蹟保存用地 Land for Historical Preservation	生態保護用地 Land for Ecological Conservation
民國97年底 End of 2008	合計 Total	1 299.7038	1 106.7424	300.7722	-	-
	公有 Public	1 011.3514	737.1351	38.8106	-	-
	私有 Private	282.4163	358.7914	253.5372	-	-
	公私共有 Pub. & Pri.	5.9361	10.8159	8.4244	-	-
民國98年底 End of 2009	合計 Total	1 307.2478	1 109.1301	292.3289	-	-
	公有 Public	1 016.5498	744.3952	38.8106	-	-
	私有 Private	284.6714	354.3107	245.0938	-	-
	公私共有 Pub. & Pri.	6.0266	10.4242	8.4244	-	-
民國99年底 End of 2010	合計 Total	1 309.0650	1 112.1876	282.1792	-	-
	公有 Public	1 017.3060	751.4643	37.8626	-	-
	私有 Private	285.6461	349.8416	235.8921	-	-
	公私共有 Pub. & Pri.	6.1130	10.8817	8.4244	-	-
民國100年底 End of 2011	合計 Total	1 299.9047	1 109.7205	282.4469	-	-
	公有 Public	1 009.7372	753.7411	38.1171	-	-
	私有 Private	284.0054	345.0879	235.9053	-	-
	公私共有 Pub. & Pri.	6.1621	10.8915	8.4244	-	-
民國101年底 End of 2012	合計 Total	1 304.5566	1 118.4405	283.4606	-	-
	公有 Public	1 011.3413	762.2255	39.2736	-	-
	私有 Private	286.8226	344.0250	242.8554	-	-
	公私共有 Pub. & Pri.	6.3928	12.1900	1.3316	-	-
民國102年底 End of 2013	合計 Total	1 316.0817	1 132.6900	286.4758	-	-
	公有 Public	1 009.5426	779.5702	39.4771	-	-
	私有 Private	299.9243	341.2441	242.6671	-	-
	公私共有 Pub. & Pri.	6.6149	11.8758	4.3316	-	-
民國103年底 End of 2014	合計 Total	1 314.9277	1 147.5632	284.8153	-	-
	公有 Public	1 019.5746	807.0216	39.4735	-	-
	私有 Private	288.8678	325.4483	236.7748	-	-
	公私共有 Pub. & Pri.	6.4853	15.0933	8.5669	-	-
民國104年底 End of 2015	合計 Total	1 329.1192	1 154.1839	285.3986	-	-
	公有 Public	1 026.2967	809.9286	39.5628	-	-
	私有 Private	296.2196	327.0218	237.2689	-	-
	公私共有 Pub. & Pri.	6.6029	17.2335	8.5669	-	-
民國105年底 End of 2016	合計 Total	1 333.7029	1 161.7181	286.9685	-	-
	公有 Public	1 029.5061	820.5428	39.5628	-	-
	私有 Private	297.0916	323.6319	238.8388	-	-
	公私共有 Pub. & Pri.	7.1052	17.5433	8.5669	-	-
民國106年底 End of 2017	合計 Total	1 337.4585	1 165.7784	300.7040	-	-
	公有 Public	1 029.5432	825.9618	40.4607	-	-
	私有 Private	300.1671	320.7109	251.8166	-	-
	公私共有 Pub. & Pri.	7.7482	19.1056	8.4267	-	-

Table 1-2、Area of Registered Land in New Taipei City (Cont.1)

Unit : Ha.

Non-Urban Land					都市土地及其他 Urban Land and Others
國土保安用地 Land for Protection & Conservation	墳墓用地 Cemetery Land	特定目的事業用地 Land for Special Enterprise	暫未編定用地 Not-Specified	其他用地 Others	
7 101.5692	812.3496	2 180.3849	7 804.9720	6 523.1207	110 194.0354
6 817.3069	501.5280	1 194.3758	7 080.8735	4 931.1317	69 927.3773
281.5873	309.6570	980.1578	687.9796	1 514.5503	39 017.3984
2.6751	1.1646	5.8513	36.1190	77.4387	1 249.2597
7 438.5947	811.9331	2 191.2986	7 800.6384	6 525.1837	110 195.1552
7 153.6377	501.5125	1 200.9068	7 079.9225	4 936.1428	69 906.2935
282.2820	309.1775	984.5405	684.4017	1 511.5595	39 010.7931
2.6751	1.2432	5.8513	36.3143	77.4814	1 278.0687
7 497.3166	808.2700	2 190.6114	7 790.6821	6 532.7462	110 423.6054
7 212.2899	498.4001	1 199.6945	7 076.1436	4 943.5101	69 946.6674
282.3517	306.3051	985.1924	678.2242	1 511.7547	39 156.7138
2.6751	3.5649	5.7246	36.3143	77.4814	1 320.2241
7 497.8642	807.8682	2 033.6549	7 765.0112	6 532.4483	111 399.6896
7 215.3596	498.3664	1 035.1999	7 052.8076	4 943.0365	70 760.7390
277.7464	305.9368	992.8627	675.5622	1 507.8558	39 284.5952
4.7582	3.5649	5.5923	36.6415	81.5560	1 354.3554
7 445.8708	806.2469	2 029.7061	7 753.3535	6 532.4483	111 491.7409
7 160.6541	497.7834	1 029.6179	7 039.7654	4 943.2518	70 933.7254
282.5415	300.7079	994.4815	676.4421	1 507.6405	39 105.5721
2.6751	7.7555	5.6067	37.1460	81.5560	1 452.4434
7 555.5481	807.1446	2 040.7491	7 746.5343	6 532.4483	111 100.7389
7 265.0769	497.2698	1 030.4898	7 033.5285	4 943.2518	70 672.8139
287.7961	301.6633	1 004.6571	675.2916	1 507.6405	38 994.3420
2.6751	8.2115	5.6022	37.7141	81.5560	1 433.5831
7 880.5011	806.7189	2 051.5110	7 703.0654	6 532.4440	111 072.7264
7 590.0274	497.2548	1 035.5451	7 001.2251	4 943.2475	70 652.0254
287.7986	301.6543	1 010.3179	665.9932	1 506.9649	38 961.4663
2.6751	7.8098	5.6481	35.8471	82.2316	1 459.2347
8 325.2182	815.2093	2 060.8567	6 825.0345	6 516.2118	111 267.3750
8 020.1530	497.6962	1 043.9220	6 248.9560	4 946.0586	70 876.2310
302.3886	304.8006	1 011.2461	546.8157	1 488.0708	38 899.3632
2.6766	12.7125	5.6886	29.2628	82.0824	1 491.7809
8 648.8896	815.0737	2 065.2512	6 792.9978	6 506.3973	110 974.7184
8 343.3397	497.5396	1 043.9794	6 219.1098	4 945.5937	70 592.8929
301.1537	304.7979	1 015.5832	544.7754	1 475.2361	38 838.7435
4.3962	12.7363	5.6886	29.1126	85.5675	1 543.0820
8 862.3093	815.0022	2 066.6401	6 792.0364	6 506.0826	110 873.3437
8 556.7146	497.5465	1 043.9479	6 219.3377	4 945.0947	70 512.0032
301.1843	304.7185	1 017.0007	543.4632	1 472.8646	38 790.2664
4.4104	12.7372	5.6916	29.2355	88.1233	1 571.0741

表1-2、新北市已登錄土地面積(續2)

單位：公頃

年底別及 區別	土地權屬別	總計	非都市土地			
			合計	甲種建築用地	乙種建築用地	丙種建築用地
End of Year & District	Land Ownership	Grand Total	Total	Type A Construction Land	Type B Construction Land	Type C Construction Land
民國107年底 End of 2018	合計 Total	198 644.8797	87 690.2201	219.1186	223.9921	1 334.6558
	公有 Public	106 722.2473	36 085.8102	3.2722	6.8346	49.9171
	私有 Private	88 823.3566	50 113.5454	212.1222	214.1216	1 263.7858
	公私共有 Pub. & Pri.	3 099.2758	1 490.8645	3.7242	3.0358	20.9529
板橋區 Banqiao Dist.	合計 Total	1 840.9207	196.9727	0.0343	-	-
	公有 Public	830.3026	192.8187	-	-	-
	私有 Private	956.0152	3.3428	0.0343	-	-
	公私共有 Pub. & Pri.	54.6030	0.8112	-	-	-
三重區 Sancong Dist.	合計 Total	1 400.5667	27.0219	0.1262	-	-
	公有 Public	616.8656	9.5040	-	-	-
	私有 Private	748.4482	17.5179	0.1262	-	-
	公私共有 Pub. & Pri.	35.2529	-	-	-	-
中和區 Zhonghe Dist.	合計 Total	1 891.0771	29.6845	-	-	0.1618
	公有 Public	515.0152	9.3886	-	-	0.0797
	私有 Private	1 265.9295	18.9984	-	-	0.0821
	公私共有 Pub. & Pri.	110.1325	1.2975	-	-	-
永和區 Yonghe Dist.	合計 Total	503.6143	0.0552	-	-	-
	公有 Public	170.6747	0.0010	-	-	-
	私有 Private	312.2850	0.0034	-	-	-
	公私共有 Pub. & Pri.	20.6546	0.0508	-	-	-
新莊區 Xinzhuang Dist.	合計 Total	1 971.4586	79.3962	0.9057	-	-
	公有 Public	671.8611	47.3434	0.4052	-	-
	私有 Private	1 265.7426	30.4698	0.5005	-	-
	公私共有 Pub. & Pri.	33.8549	1.5830	-	-	-
新店區 Xindian Dist.	合計 Total	11 719.2719	3 284.8302	-	-	272.7137
	公有 Public	5 211.4968	860.8472	-	-	1.9075
	私有 Private	6 333.8113	2 381.4885	-	-	269.6297
	公私共有 Pub. & Pri.	173.9638	42.4944	-	-	1.1764
樹林區 Shulin Dist.	合計 Total	2 927.0636	1 656.1665	30.4917	1.4282	25.8742
	公有 Public	575.8175	211.1125	-	0.0022	1.4041
	私有 Private	2 266.5565	1 387.3835	29.3389	1.4260	24.3331
	公私共有 Pub. & Pri.	84.6896	57.6705	1.1527	-	0.1370
鶯歌區 Yingge Dist.	合計 Total	2 007.8109	1 358.0524	23.4334	25.6019	29.4618
	公有 Public	461.5935	262.0076	1.0673	0.6344	0.5748
	私有 Private	1 503.5530	1 078.0851	21.7697	24.8243	27.9299
	公私共有 Pub. & Pri.	42.6644	17.9597	0.5965	0.1431	0.9571
三峽區 Sanxia Dist.	合計 Total	18 362.8241	17 913.3917	34.1760	20.0765	188.7536
	公有 Public	11 305.1354	11 085.9463	1.1564	0.3316	18.8936
	私有 Private	6 862.7774	6 643.8415	32.8671	19.7051	169.3769
	公私共有 Pub. & Pri.	194.9112	183.6039	0.1524	0.0398	0.4831

Table 1-2、Area of Registered Land in New Taipei City (Cont.2)

Unit : Ha.

Non-Urban Land						
丁種建築用地 Type D Construction Land	農牧用地 Farming and Pasturable Land	林業用地 Forestry Land	養殖用地 Land for Fish Culture	鹽業用地 Land for Salt Industry	礦業用地 Land for Mine Industry	窯業用地 Land for Kiln Industry
630.2153	29 601.5071	28 324.3884	10.3108	-	301.6214	17.6956
50.8481	2 278.6920	11 160.2416	-	-	102.4678	-
573.6045	26 604.3029	16 598.2016	10.3108	-	199.0566	17.6956
5.7627	718.5123	565.9452	-	-	0.0970	-
-	0.4865	-	-	-	-	-
-	-	-	-	-	-	-
-	0.4865	-	-	-	-	-
-	-	-	-	-	-	-
0.3941	13.7126	-	-	-	-	-
-	-	-	-	-	-	-
0.3941	13.7126	-	-	-	-	-
-	-	-	-	-	-	-
-	6.4617	19.9844	-	-	-	-
-	2.3443	4.5192	-	-	-	-
-	3.0952	15.1899	-	-	-	-
-	1.0222	0.2753	-	-	-	-
-	-	-	-	-	-	-
-	-	-	-	-	-	-
-	-	-	-	-	-	-
-	-	-	-	-	-	-
32.5899	7.3615	-	2.2178	-	-	-
11.4902	0.1279	-	-	-	-	-
19.5191	7.2313	-	2.2178	-	-	-
1.5807	0.0024	-	-	-	-	-
1.4724	766.8540	1 475.1783	-	-	2.5918	-
-	72.0935	258.1320	-	-	-	-
1.4724	690.8866	1 181.6957	-	-	2.5918	-
-	3.8739	35.3506	-	-	-	-
38.1959	908.1864	384.0932	-	-	0.5413	-
0.0885	25.7870	7.7627	-	-	-	-
37.4341	850.3436	362.1550	-	-	0.5413	-
0.6732	32.0558	14.1755	-	-	-	-
118.2863	556.8072	286.0099	2.1909	-	0.2096	11.4452
1.0154	8.3826	4.2293	-	-	-	-
117.2709	541.2292	274.3893	2.1909	-	0.2096	11.4452
-	7.1954	7.3913	-	-	-	-
89.3803	4 020.6986	8 659.6781	1.2107	-	10.1116	4.5429
0.6230	623.7622	5 923.1766	-	-	0.0040	-
88.7572	3 279.0187	2 676.1632	1.2107	-	10.1076	4.5429
-	117.9177	60.3383	-	-	-	-

表1-2、新北市已登錄土地面積(續3)

單位：公頃

年底別及 區別	土地權屬別 Land Ownership	非都市土地				
		交通用地 Land for Comm. & Trans.	水利用地 Land for Irrigation & Drainage	遊憩用地 Land for Recreational Use	古蹟保存用地 Land for Historical Preservation	生態保護用地 Land for Ecological Conservation
民國107年底 End of 2018	合計 Total	1 344.2591	1 168.0774	311.3699	-	-
	公有 Public	1 030.5422	829.1223	40.4608	-	-
	私有 Private	305.8766	320.4903	262.3469	-	-
	公私共有 Pub. & Pri.	7.8403	18.4648	8.5621	-	-
板橋區 Banqiao Dist.	合計 Total	7.6685	188.5459	-	-	-
	公有 Public	7.6685	185.1475	-	-	-
	私有 Private	-	2.5872	-	-	-
	公私共有 Pub. & Pri.	-	0.8112	-	-	-
三重區 Sancong Dist.	合計 Total	1.5732	9.7401	-	-	-
	公有 Public	1.4814	8.0226	-	-	-
	私有 Private	0.0918	1.7175	-	-	-
	公私共有 Pub. & Pri.	-	-	-	-	-
中和區 Zhonghe Dist.	合計 Total	0.1831	1.7305	-	-	-
	公有 Public	0.1831	1.3264	-	-	-
	私有 Private	-	0.4041	-	-	-
	公私共有 Pub. & Pri.	-	-	-	-	-
永和區 Yonghe Dist.	合計 Total	-	0.0552	-	-	-
	公有 Public	-	0.0010	-	-	-
	私有 Private	-	0.0034	-	-	-
	公私共有 Pub. & Pri.	-	0.0508	-	-	-
新莊區 Xinzhuang Dist.	合計 Total	0.6425	34.8090	-	-	-
	公有 Public	0.6057	34.7144	-	-	-
	私有 Private	0.0367	0.0946	-	-	-
	公私共有 Pub. & Pri.	-	-	-	-	-
新店區 Xindian Dist.	合計 Total	59.9237	15.8266	37.2558	-	-
	公有 Public	27.2182	12.7371	1.1416	-	-
	私有 Private	32.4631	2.7730	35.5949	-	-
	公私共有 Pub. & Pri.	0.2424	0.3165	0.5194	-	-
樹林區 Shulin Dist.	合計 Total	66.0768	118.5108	0.1896	-	-
	公有 Public	59.1639	63.9384	-	-	-
	私有 Private	6.0217	48.8678	0.1896	-	-
	公私共有 Pub. & Pri.	0.8912	5.7046	-	-	-
鶯歌區 Yingge Dist.	合計 Total	91.2667	62.0852	8.8762	-	-
	公有 Public	78.2928	36.5151	8.8327	-	-
	私有 Private	12.4058	24.4650	0.0435	-	-
	公私共有 Pub. & Pri.	0.5682	1.1050	-	-	-
三峽區 Sanxia Dist.	合計 Total	92.7756	78.5069	10.0652	-	-
	公有 Public	66.0472	35.4534	0.0639	-	-
	私有 Private	26.1287	40.8530	10.0013	-	-
	公私共有 Pub. & Pri.	0.5997	2.2006	-	-	-

Table 1-2、Area of Registered Land in New Taipei City (Cont.3)

Non-Urban Land					Unit : Ha.
國土保安用地	墳墓用地	特定目的事業用地	暫未編定用地	其他用地	都市土地 及其他
Land for Protection & Conservation	Cemetery Land	Land for Special Enterprise	Not-Specified	Others	Urban Land and Others
8 870.3649	807.0877	2 076.8414	5 942.6321	6 506.0826	110 954.6597
8 557.6570	497.5764	1 046.9519	5 484.9979	4 946.2284	70 636.4372
308.2974	292.9214	1 024.1979	437.8225	1 468.3908	38 709.8112
4.4105	16.5899	5.6916	19.8117	91.4634	1 608.4113
-	-	0.2375	-	-	1 643.9481
-	-	0.0027	-	-	637.4839
-	-	0.2348	-	-	952.6724
-	-	-	-	-	53.7918
-	-	1.4757	-	-	1 373.5448
-	-	-	-	-	607.3616
-	-	1.4757	-	-	730.9303
-	-	-	-	-	35.2529
-	-	0.0037	1.1593	-	1 861.3926
-	-	-	0.9359	-	505.6266
-	-	0.0037	0.2234	-	1 246.9311
-	-	-	-	-	108.8350
-	-	-	-	-	503.5590
-	-	-	-	-	170.6737
-	-	-	-	-	312.2816
-	-	-	-	-	20.6038
-	-	0.8699	-	-	1 892.0624
-	-	-	-	-	624.5177
-	-	0.8699	-	-	1 235.2728
-	-	-	-	-	32.2719
177.9987	22.2050	60.8659	391.9443	-	8 434.4417
168.3025	12.4914	5.2573	301.5661	-	4 350.6495
9.6947	9.1526	55.5151	90.0189	-	3 952.3228
0.0015	0.5610	0.0935	0.3593	-	131.4694
0.3053	22.3414	34.7599	25.1719	-	1 270.8971
-	21.2355	27.5614	4.1687	-	364.7050
0.3053	1.1059	7.1982	18.1230	-	879.1730
-	-	0.0003	2.8801	-	27.0191
5.9763	13.4117	107.3455	15.6447	-	649.7585
5.5248	8.3598	98.2620	10.3167	-	199.5859
0.4515	5.0519	9.0835	5.3249	-	425.4679
-	-	-	0.0030	-	24.7047
3 850.2985	65.6024	540.8669	246.6480	-	449.4324
3 673.9656	45.5595	503.7402	193.1692	-	219.1891
174.6134	20.0430	37.1267	53.3261	-	218.9360
1.7196	-	-	0.1527	-	11.3073

表1-2、新北市已登錄土地面積(續4)

單位：公頃

年底別及 區別	土地權屬別	總計	非都市土地			
			合計	甲種建築用地 Type A Construction Land	乙種建築用地 Type B Construction Land	丙種建築用地 Type C Construction Land
End of Year & District	Land Ownership	Grand Total	Total	Type A Construction Land	Type B Construction Land	Type C Construction Land
淡水區 Tamsui Dist.	合計 Total	6 689.8145	3 973.1115	38.8127	7.1363	93.6080
	公有 Public	1 282.1908	604.5595	0.0270	0.1985	0.2515
	私有 Private	5 233.8310	3 246.8325	38.3386	6.9378	88.2248
	公私共有 Pub. & Pri.	173.7927	121.7195	0.4471	-	5.1316
汐止區 Xizhi Dist.	合計 Total	6 995.5917	5 723.3173	0.0107	49.4303	247.2961
	公有 Public	2 812.1574	2 344.3747	-	1.1517	8.2901
	私有 Private	4 087.5895	3 318.6986	0.0107	46.7830	235.4760
	公私共有 Pub. & Pri.	95.8448	60.2440	-	1.4955	3.5300
瑞芳區 Ruifang Dist.	合計 Total	6 865.6977	6 487.9716	-	90.0896	84.1304
	公有 Public	2 309.9611	2 146.5335	-	3.5257	9.7050
	私有 Private	4 359.6318	4 146.5518	-	85.5747	73.8263
	公私共有 Pub. & Pri.	196.1048	194.8864	-	0.9892	0.5991
土城區 Tucheng Dist.	合計 Total	2 903.5572	1 641.3655	2.6325	1.9698	27.3577
	公有 Public	663.4084	267.6963	-	-	1.2415
	私有 Private	2 115.2803	1 298.0975	2.5035	1.9698	25.1800
	公私共有 Pub. & Pri.	124.8686	75.5716	0.1289	-	0.9361
蘆洲區 Luzhou Dist.	合計 Total	678.0035	7.5897	-	-	-
	公有 Public	205.3470	5.3406	-	-	-
	私有 Private	454.3978	1.8256	-	-	-
	公私共有 Pub. & Pri.	18.2587	0.4235	-	-	-
五股區 Wugu Dist.	合計 Total	3 382.7903	551.0388	4.0519	0.5482	-
	公有 Public	1 028.2997	323.6271	0.0158	-	-
	私有 Private	2 195.7733	222.0286	3.9276	0.5482	-
	公私共有 Pub. & Pri.	158.7173	5.3830	0.1085	-	-
泰山區 Taishan Dist.	合計 Total	1 794.0308	108.9846	3.7393	0.5452	-
	公有 Public	675.6091	41.5272	-	0.0207	-
	私有 Private	1 095.3804	67.4519	3.7393	0.5223	-
	公私共有 Pub. & Pri.	23.0412	0.0055	-	0.0022	-
林口區 Linkou Dist.	合計 Total	5 365.2439	26.9533	-	-	-
	公有 Public	1 227.8614	9.8516	-	-	-
	私有 Private	3 940.9704	17.1017	-	-	-
	公私共有 Pub. & Pri.	196.4122	-	-	-	-
深坑區 Shenkeng Dist.	合計 Total	2 031.3502	1 866.1328	9.3875	4.6890	29.0595
	公有 Public	425.5266	378.4613	0.2078	0.0519	0.3383
	私有 Private	1 562.1354	1 450.4968	9.1255	4.6013	27.5235
	公私共有 Pub. & Pri.	43.6882	37.1747	0.0542	0.0358	1.1977
石碇區 Shiding Dist.	合計 Total	13 578.8313	6 490.5318	-	1.3555	31.6745
	公有 Public	10 107.8555	3 657.1549	-	0.0513	2.2768
	私有 Private	3 438.5407	2 801.9970	-	1.0625	28.9971
	公私共有 Pub. & Pri.	32.4351	31.3799	-	0.2417	0.4006

Table 1-2、Area of Registered Land in New Taipei City (Cont.4)

Unit : Ha.

Non-Urban Land						
丁種建築用地 Type D Construction Land	農牧用地 Farming and Pasturable Land	林業用地 Forestry Land	養殖用地 Land for Fish Culture	鹽業用地 Land for Salt Industry	礦業用地 Land for Mine Industry	窯業用地 Land for Kiln Industry
63.1121	2 518.6572	182.8408	0.6819	-	-	-
-	19.0136	1.5649	-	-	-	-
63.1121	2 447.7486	171.5886	0.6819	-	-	-
-	51.8950	9.6872	-	-	-	-
17.3372	1 610.9151	1 635.9565	-	-	14.2570	-
0.2210	275.4674	48.7729	-	-	0.7547	-
17.1162	1 312.7124	1 559.9431	-	-	13.5022	-
-	22.7353	27.2405	-	-	-	-
56.1018	2 084.7392	2 927.6049	0.1411	-	25.1684	-
14.2180	159.9552	1 373.6359	-	-	4.8732	-
41.8838	1 818.7331	1 467.8055	0.1411	-	20.2952	-
-	106.0509	86.1636	-	-	-	-
17.7091	394.2431	814.3145	-	-	115.6286	-
0.5349	41.3435	47.0481	-	-	2.9740	-
17.1742	334.7778	728.8250	-	-	112.6547	-
-	18.1218	38.4414	-	-	-	-
-	0.3846	-	-	-	-	-
-	-	-	-	-	-	-
-	0.1586	-	-	-	-	-
-	0.2260	-	-	-	-	-
102.7332	149.8882	-	-	-	-	-
22.5811	8.7002	-	-	-	-	-
76.6433	139.5113	-	-	-	-	-
3.5088	1.6767	-	-	-	-	-
0.0665	57.1715	-	1.1844	-	-	-
-	2.3223	-	-	-	-	-
0.0665	54.8492	-	1.1844	-	-	-
-	-	-	-	-	-	-
-	-	-	-	-	-	-
-	-	-	-	-	-	-
-	-	-	-	-	-	-
4.2380	621.0588	996.0041	-	-	0.9121	-
0.0761	52.3537	202.0253	-	-	-	-
4.1619	560.3133	768.3570	-	-	0.9121	-
-	8.3918	25.6218	-	-	-	-
1.6007	1 485.5068	1 744.3537	-	-	11.3031	-
-	176.3976	410.7577	-	-	4.3212	-
1.6007	1 292.7289	1 320.6935	-	-	6.9819	-
-	16.3804	12.9025	-	-	-	-

表1-2、新北市已登錄土地面積(續5)

單位：公頃

年底別及 區別	土地權屬別 Land Ownership	非都市土地				
		交通用地 Land for Comm. & Trans.	水利用地 Land for Irrigation & Drainage	遊憩用地 Land for Recreational Use	古蹟保存用地 Land for Historical Preservation	生態保護用地 Land for Ecological Conservation
淡水區 Tamsui Dist.	合計 Total	37.6065	53.0509	112.2917	-	-
	公有 Public	20.4745	11.0914	7.8164	-	-
	私有 Private	15.9492	41.4324	96.5373	-	-
	公私共有 Pub. & Pri.	1.1829	0.5272	7.9380	-	-
汐止區 Xizhi Dist.	合計 Total	184.4986	43.4022	5.4067	-	-
	公有 Public	157.6409	30.6080	0.7832	-	-
	私有 Private	25.6525	12.6259	4.5188	-	-
	公私共有 Pub. & Pri.	1.2051	0.1683	0.1047	-	-
瑞芳區 Ruifang Dist.	合計 Total	248.5778	63.3485	5.8896	-	-
	公有 Public	208.9887	44.6845	0.3029	-	-
	私有 Private	38.5289	18.6612	5.5868	-	-
	公私共有 Pub. & Pri.	1.0602	0.0028	-	-	-
土城區 Tucheng Dist.	合計 Total	32.7391	44.3357	7.3817	-	-
	公有 Public	27.8463	34.2276	-	-	-
	私有 Private	4.8928	4.1881	7.3817	-	-
	公私共有 Pub. & Pri.	-	5.9199	-	-	-
蘆洲區 Luzhou Dist.	合計 Total	-	7.2051	-	-	-
	公有 Public	-	5.3406	-	-	-
	私有 Private	-	1.6670	-	-	-
	公私共有 Pub. & Pri.	-	0.1975	-	-	-
五股區 Wugu Dist.	合計 Total	37.6240	253.5738	-	-	-
	公有 Public	37.1346	253.0200	-	-	-
	私有 Private	0.4004	0.5538	-	-	-
	公私共有 Pub. & Pri.	0.0890	-	-	-	-
泰山區 Taishan Dist.	合計 Total	20.0645	16.2435	-	-	-
	公有 Public	20.0281	11.6022	-	-	-
	私有 Private	0.0332	4.6413	-	-	-
	公私共有 Pub. & Pri.	0.0033	-	-	-	-
林口區 Linkou Dist.	合計 Total	2.8364	0.2549	-	-	-
	公有 Public	0.4790	0.1649	-	-	-
	私有 Private	2.3574	0.0900	-	-	-
	公私共有 Pub. & Pri.	-	-	-	-	-
深坑區 Shenkeng Dist.	合計 Total	30.3355	7.5930	0.5707	-	-
	公有 Public	24.6728	3.7333	-	-	-
	私有 Private	5.6302	3.1893	0.5707	-	-
	公私共有 Pub. & Pri.	0.0325	0.6704	-	-	-
石碇區 Shiding Dist.	合計 Total	111.4490	14.3501	0.1579	-	-
	公有 Public	98.7894	11.7426	0.0556	-	-
	私有 Private	12.5663	2.6030	0.1023	-	-
	公私共有 Pub. & Pri.	0.0933	0.0045	-	-	-

Table 1-2、Area of Registered Land in New Taipei City (Cont.5)

Non-Urban Land					Unit : Ha.
國土保安用地	墳墓用地	特定目的事業用地	暫未編定用地	其他用地	都市土地 及其他
Land for Protection & Conservation	Cemetery Land	Land for Special Enterprise	Not-Specified	Others	Urban Land and Others
34.8342	18.0765	109.3412	15.7242	687.3374	2 716.7029
13.7489	9.9876	84.8170	7.9732	427.5951	677.6313
19.8944	7.9777	21.9626	7.7500	218.6965	1 986.9985
1.1910	0.1112	2.5616	0.0010	41.0458	52.0732
210.1535	242.2482	98.7228	1 363.6824	-	1 272.2744
201.0711	241.4456	82.3463	1 295.8216	-	467.7827
8.1547	0.7891	16.1441	65.2698	-	768.8909
0.9277	0.0134	0.2324	2.5911	-	35.6008
192.5734	81.2036	551.9119	76.4914	-	377.7261
173.3218	29.7248	48.7115	74.8863	-	163.4276
19.2516	51.4788	503.2004	1.5844	-	213.0800
-	-	-	0.0207	-	1.2184
0.1495	41.8766	42.8846	98.1432	-	1 262.1918
-	5.5293	33.4955	73.4557	-	395.7121
0.1495	36.1567	9.3891	12.8546	-	817.1828
-	0.1906	-	11.8328	-	49.2970
-	-	-	-	-	670.4138
-	-	-	-	-	200.0064
-	-	-	-	-	452.5722
-	-	-	-	-	17.8352
-	-	2.6194	-	-	2 831.7515
-	-	2.1755	-	-	704.6725
-	-	0.4439	-	-	1 973.7447
-	-	-	-	-	153.3343
-	-	9.9270	0.0426	-	1 685.0462
-	-	7.5158	0.0381	-	634.0819
-	-	2.4112	0.0045	-	1 027.9285
-	-	-	-	-	23.0358
5.1627	-	13.4370	5.2623	-	5 338.2906
-	-	3.9454	5.2623	-	1 218.0098
5.1627	-	9.4916	-	-	3 923.8687
-	-	-	-	-	196.4122
31.7208	16.9943	17.8949	95.6746	-	165.2173
31.6491	10.4429	0.7451	52.1650	-	47.0652
0.0717	6.5417	17.1498	42.3488	-	111.6386
-	0.0097	-	1.1608	-	6.5135
1 197.9750	21.4306	57.2464	1 812.1285	-	7 088.2995
1 185.8510	20.3584	33.5525	1 713.0009	-	6 450.7006
11.5532	1.0722	23.5526	98.4828	-	636.5437
0.5708	-	0.1413	0.6448	-	1.0552

表1-2、新北市已登錄土地面積(續6)

單位：公頃

年底別及 區別	土地權屬別	總計	非都市土地			
			合計	甲種建築用地	乙種建築用地	丙種建築用地
End of Year & District	Land Ownership	Grand Total	Total	Type A Construction Land	Type B Construction Land	Type C Construction Land
坪林區 Pinglin Dist.	合計 Total	16 257.2644	-	-	-	-
	公有 Public	11 068.6072	-	-	-	-
	私有 Private	5 110.5600	-	-	-	-
	公私共有 Pub. & Pri.	78.0972	-	-	-	-
三芝區 Sanzhi Dist.	合計 Total	6 446.6363	5 589.4283	40.0590	-	83.5537
	公有 Public	1 884.8198	1 771.0535	0.1582	-	0.2203
	私有 Private	4 456.7888	3 727.0869	39.4965	-	80.8789
	公私共有 Pub. & Pri.	105.0277	91.2879	0.4043	-	2.4546
石門區 Shimen Dist.	合計 Total	4 999.7624	3 232.7442	8.8395	-	19.9567
	公有 Public	853.7908	637.9443	0.0361	-	0.0136
	私有 Private	4 081.5087	2 533.4978	8.8034	-	19.7059
	公私共有 Pub. & Pri.	64.4629	61.3020	-	-	0.2372
八里區 Bali Dist.	合計 Total	3 547.0638	-	-	-	-
	公有 Public	1 065.4876	-	-	-	-
	私有 Private	2 117.5458	-	-	-	-
	公私共有 Pub. & Pri.	364.0303	-	-	-	-
平溪區 Pingxi Dist.	合計 Total	6 915.0907	6 730.0169	1.9864	8.2714	21.5973
	公有 Public	4 108.8052	3 993.2107	0.0453	0.7059	0.5603
	私有 Private	2 704.4914	2 637.0845	1.7459	7.5619	20.6925
	公私共有 Pub. & Pri.	101.7941	99.7217	0.1952	0.0036	0.3444
雙溪區 Shuangxi Dist.	合計 Total	14 116.2104	8 302.0852	13.4393	3.7764	45.8800
	公有 Public	7 277.1216	2 668.9623	0.1531	0.1607	2.2030
	私有 Private	6 632.1297	5 448.5562	12.8019	3.6157	42.2456
	公私共有 Pub. & Pri.	206.9591	184.5667	0.4843	-	1.4314
貢寮區 Gongliao Dist.	合計 Total	9 455.9545	3 352.2536	-	-	22.8328
	公有 Public	3 153.2606	981.3936	-	-	0.4324
	私有 Private	6 170.9446	2 307.6311	-	-	21.3580
	公私共有 Pub. & Pri.	131.7494	63.2288	-	-	1.0424
金山區 Jinshan Dist.	合計 Total	4 492.5585	3 362.4473	6.8543	0.7392	49.9996
	公有 Public	1 725.3614	1 438.7008	-	-	0.7320
	私有 Private	2 739.7135	1 904.4285	6.8543	0.7392	49.0989
	公私共有 Pub. & Pri.	27.4836	19.3180	-	-	0.1687
萬里區 Wanli Dist.	合計 Total	6 251.5742	5 698.6765	0.1383	8.3346	60.7444
	公有 Public	2 389.7205	2 136.4487	-	-	0.7925
	私有 Private	3 712.9099	3 423.0474	0.1383	8.2497	59.2265
	公私共有 Pub. & Pri.	148.9438	139.1804	-	0.0848	0.7254
烏來區 Wulai Dist.	合計 Total	33 253.2454	-	-	-	-
	公有 Public	32 098.2933	-	-	-	-
	私有 Private	1 098.1149	-	-	-	-
	公私共有 Pub. & Pri.	56.8372	-	-	-	-

Table 1-2 、Area of Registered Land in New Taipei City (Cont.6)

Unit : Ha.

Non-Urban Land						
丁種建築用地 Type D Construction Land	農牧用地 Farming and Pasturable Land	林業用地 Forestry Land	養殖用地 Land for Fish Culture	鹽業用地 Land for Salt Industry	礦業用地 Land for Mine Industry	窯業用地 Land for Kiln Industry
-	-	-	-	-	-	-
-	-	-	-	-	-	-
-	-	-	-	-	-	-
-	-	-	-	-	-	-
37.4833	2 984.7770	366.1015	0.1148	-	-	1.7075
-	150.9793	71.7432	-	-	-	-
37.4833	2 778.4504	289.4666	0.1148	-	-	1.7075
-	55.3472	4.8918	-	-	-	-
29.6223	1 948.8027	350.6162	-	-	-	-
-	42.8938	6.2233	-	-	-	-
29.6223	1 852.8529	337.7690	-	-	-	-
-	53.0560	6.6239	-	-	-	-
-	-	-	-	-	-	-
-	-	-	-	-	-	-
-	-	-	-	-	-	-
-	-	-	-	-	-	-
-	1 479.9044	3 227.4226	1.0311	-	79.0561	-
-	54.8288	1 988.1246	-	-	62.5498	-
-	1 376.1985	1 189.6177	1.0311	-	16.4093	-
-	48.8771	49.6804	-	-	0.0970	-
1.4653	3 192.1166	2 562.3943	0.7285	-	2.6467	-
-	55.7611	184.1589	-	-	1.9565	-
1.4653	3 032.2251	2 300.9097	0.7285	-	0.6902	-
-	104.1304	77.3257	-	-	-	-
-	1 920.7083	1 091.3587	-	-	-	-
-	242.7988	433.2018	-	-	-	-
-	1 636.2002	637.6798	-	-	-	-
-	41.7093	20.4771	-	-	-	-
15.0199	1 123.7087	202.2952	-	-	18.2862	-
-	62.1900	12.6734	-	-	11.1501	-
15.0199	1 051.7319	189.4664	-	-	7.1361	-
-	9.7868	0.1554	-	-	-	-
3.4071	1 748.3564	1 398.1814	0.8097	-	20.9089	-
-	201.1893	182.4917	-	-	13.8843	-
3.4071	1 529.1070	1 126.4867	0.8097	-	7.0246	-
-	18.0601	89.2030	-	-	-	-
-	-	-	-	-	-	-
-	-	-	-	-	-	-
-	-	-	-	-	-	-
-	-	-	-	-	-	-

表1-2、新北市已登錄土地面積(續完)

單位：公頃

年底別及 區別	土地權屬別 Land Ownership	非都市土地				
		交通用地 Land for Comm. & Trans.	水利用地 Land for Irrigation & Drainage	遊憩用地 Land for Recreational Use	古蹟保存用地 Land for Historical Preservation	生態保護用地 Land for Ecological Conservation
坪林區 Pinglin Dist.	合計 Total	-	-	-	-	-
	公有 Public	-	-	-	-	-
	私有 Private	-	-	-	-	-
	公私共有 Pub. & Pri.	-	-	-	-	-
三芝區 Sanzhi Dist.	合計 Total	59.5141	26.8590	1.9472	-	-
	公有 Public	21.6090	7.6371	0.9906	-	-
	私有 Private	37.1115	19.1027	0.9566	-	-
	公私共有 Pub. & Pri.	0.7937	0.1192	-	-	-
石門區 Shimen Dist.	合計 Total	22.0913	26.4077	5.0768	-	-
	公有 Public	0.8173	1.5060	-	-	-
	私有 Private	21.0771	24.8585	5.0768	-	-
	公私共有 Pub. & Pri.	0.1969	0.0432	-	-	-
八里區 Bali Dist.	合計 Total	-	-	-	-	-
	公有 Public	-	-	-	-	-
	私有 Private	-	-	-	-	-
	公私共有 Pub. & Pri.	-	-	-	-	-
平溪區 Pingxi Dist.	合計 Total	51.4121	6.8018	26.0814	-	-
	公有 Public	45.1453	4.0109	18.5099	-	-
	私有 Private	5.9398	2.7390	7.5715	-	-
	公私共有 Pub. & Pri.	0.3269	0.0519	-	-	-
雙溪區 Shuangxi Dist.	合計 Total	93.0178	26.8280	2.1352	-	-
	公有 Public	77.6338	11.2633	0.0077	-	-
	私有 Private	14.9685	14.9933	2.1275	-	-
	公私共有 Pub. & Pri.	0.4155	0.5713	-	-	-
貢寮區 Gongliao Dist.	合計 Total	13.3128	11.0653	-	-	-
	公有 Public	10.7017	2.5184	-	-	-
	私有 Private	2.6111	8.5469	-	-	-
	公私共有 Pub. & Pri.	-	-	-	-	-
金山區 Jinshan Dist.	合計 Total	28.4708	34.6940	17.4274	-	-
	公有 Public	12.1226	7.7820	0.1524	-	-
	私有 Private	16.2981	26.9120	17.2750	-	-
	公私共有 Pub. & Pri.	0.0501	-	-	-	-
萬里區 Wanli Dist.	合計 Total	50.5988	22.2537	70.6168	-	-
	公有 Public	25.7973	10.3337	1.8040	-	-
	私有 Private	24.7119	11.9201	68.8128	-	-
	公私共有 Pub. & Pri.	0.0895	-	-	-	-
烏來區 Wulai Dist.	合計 Total	-	-	-	-	-
	公有 Public	-	-	-	-	-
	私有 Private	-	-	-	-	-
	公私共有 Pub. & Pri.	-	-	-	-	-

Table 1-2、Area of Registered Land in New Taipei City (Cont.End)

Non-Urban Land					Uint : Ha.	
國土保安用地	墳墓用地	特定目的事業用地	暫未編定用地	其他用地	都市土地及其他	
Land for Protection & Conservation	Cemetery Land	Land for Special Enterprise	Not-Specified	Others	Urban Land and Others	
-	-	-	-	-	-	16 257.2644
-	-	-	-	-	-	11 068.6072
-	-	-	-	-	-	5 110.5600
-	-	-	-	-	-	78.0972
28.1915	83.5810	77.8895	1.8582	1 795.7909	-	857.2081
2.5510	15.4457	46.9925	0.8534	1 451.8732	-	113.7664
25.6405	56.4798	28.3765	1.0048	330.8166	-	729.7019
-	11.6555	2.5204	-	13.1012	-	13.7398
16.1866	22.9646	43.7759	1.3674	737.0364	-	1 767.0182
-	0.0684	3.5138	0.4047	582.4673	-	215.8464
16.1866	22.8962	40.2621	0.9627	153.4243	-	1 548.0108
-	-	-	-	1.1448	-	3.1609
-	-	-	-	-	-	3 547.0638
-	-	-	-	-	-	1 065.4876
-	-	-	-	-	-	2 117.5458
-	-	-	-	-	-	364.0303
1 797.0319	15.6301	3.2043	10.5859	-	-	185.0739
1 797.0319	15.4783	1.3354	4.8843	-	-	115.5945
-	0.1518	1.8690	5.5566	-	-	67.4069
-	-	-	0.1451	-	-	2.0725
1 111.0835	8.7309	9.2769	1 228.5659	-	-	5 814.1252
1 110.7707	8.2490	6.2594	1 210.3851	-	-	4 608.1593
0.3128	0.4363	2.8754	18.1603	-	-	1 183.5735
-	0.0456	0.1421	0.0204	-	-	22.3924
165.4615	36.0041	1.0888	90.4212	-	-	6 103.7009
165.4615	35.7737	0.4281	90.0772	-	-	2 171.8669
-	0.2304	0.6607	0.3440	-	-	3 863.3134
-	-	-	-	-	-	68.5206
36.9514	65.7152	46.4258	7.3791	1 708.4805	-	1 130.1112
24.3268	1.7032	6.1449	7.2761	1 292.4473	-	286.6606
12.6246	63.9286	40.2809	0.1030	406.9596	-	835.2851
-	0.0834	-	-	9.0736	-	8.1656
8.3106	29.0716	244.7699	454.7370	1 577.4374	-	552.8978
4.0803	15.7234	50.1496	438.3572	1 191.8455	-	253.2718
4.2303	9.4287	194.6203	16.3798	358.4939	-	289.8626
-	3.9195	-	-	27.0980	-	9.7634
-	-	-	-	-	-	33 253.2454
-	-	-	-	-	-	32 098.2933
-	-	-	-	-	-	1 098.1149
-	-	-	-	-	-	56.8372

表1-3、新北市實施三七五減租後佃農購買耕地面積與戶數

年別 Year		面積 (公頃)	
		合 計 Total	田 Paddy Fields
民國97年	2008	0.0135	0.0135
民國98年	2009	-	-
民國99年	2010	0.1780	0.1780
民國100年	2011	1.0548	1.0548
民國101年	2012	0.0284	-
民國102年	2013	0.2573	0.2573
民國103年	2014	1.7355	0.5078
民國104年	2015	0.4804	0.4697
民國105年	2016	0.1743	0.1743
民國106年	2017	0.1743	0.1743

資料來源：根據新北市政府地政局1112-02-07-2報表編製。

Table 1-3 、 The Situation of the Tenants Farmers after Implementing Rental Reduction to 37.5% in New Taipei City

Area (Ha.)		戶數(戶) No. of Tenants to Purchase the Land (Household)
旱 Upland Fields	其他 Others	
-	-	1
-	-	-
-	-	1
-	-	-
-	0.0284	1
-	-	2
1.0948	0.1329	7
0.0107	-	3
-	-	4
-	-	4

Source : Land Administration Department, New Taipei City Government.

表1-3、新北市實施三七五減租後佃農購買耕地面積與戶數(續)

年別及區別 Year & District	面積(公頃)			
	合計 Total		田 Paddy Fields	
	本年 This year	累計 Accumulation	本年 This year	累計 Accumulation
民國107年 2018	0.0003	3 383.5065	0.0003	2 689.6809
板橋區 Banqiao Dist.	-	52.3831	-	45.0721
三重區 Sanchong Dist.	-	43.9218	-	34.9758
中和區 Zhonghe Dist.	-	77.8956	-	74.9106
永和區 Yonghe Dist.	-	0.6432	-	0.6378
新莊區 Xinzhuang Dist.	-	105.6855	-	101.7250
新店區 Xindian Dist.	-	78.7813	-	73.1692
樹林區 Shulin Dist.	-	155.4901	-	130.7549
鶯歌區 Yingge Dist.	-	43.6788	-	29.7252
三峽區 Sanxia Dist.	-	218.4687	-	119.3944
淡水區 Tamsui Dist.	-	693.5177	-	560.0030
汐止區 Xizhi Dist.	-	102.1652	-	87.5430
瑞芳區 Ruifang Dist.	-	25.1787	-	22.3929
土城區 Tucheng Dist.	-	88.5779	-	80.5486
蘆洲區 Luzhou Dist.	-	8.2481	-	7.5074
五股區 Wugu Dist.	-	103.7086	-	96.6291
泰山區 Taishan Dist.	-	77.6196	-	59.7525
林口區 Linkou Dist.	-	76.0736	-	34.1168
深坑區 Shenkeng Dist.	-	45.9720	-	27.8982
石碇區 Shiding Dist.	-	44.3132	-	25.1478
坪林區 Pinglin Dist.	-	17.1692	-	16.2609
三芝區 Sanzhi Dist.	-	520.1573	-	377.8143
石門區 Shimen Dist.	-	362.4211	-	301.7245
八里區 Bali Dist.	0.0003	125.0861	0.0003	92.1784
平溪區 Pingxi Dist.	-	-	-	-
雙溪區 Shuangxi Dist.	-	43.2979	-	41.5927
貢寮區 Gongliao Dist.	-	82.2844	-	74.7025
金山區 Jinshan Dist.	-	153.6091	-	139.3108
萬里區 Wanli Dist.	-	37.1588	-	34.1926
烏來區 Wulai Dist.	-	-	-	-

Table 1-3 、 The Situation of the Tenants Farmers after Implementing Rental Reduction to 37.5% in New Taipei City (Cont.)

Area(Ha.)				戶數 No. of Tenants to Purchase the Land (戶 Household)	
旱 Upland Fields		其他 Others			
本年 This year	累計 Accumulation	本年 This year	累計 Accumulation	本年 This year	累計 Accumulation
-	531.9695	-	161.8561	1	5 475
-	6.4461	-	0.8649	-	116
-	8.0179	-	0.9281	-	151
-	1.8908	-	1.0942	-	152
-	0.0054	-	-	-	5
-	3.9557	-	0.0048	-	207
-	4.5564	-	1.0557	-	154
-	17.0100	-	7.7252	-	236
-	11.6119	-	2.3417	-	51
-	90.2926	-	8.7817	-	322
-	108.6801	-	24.8346	-	998
-	12.9163	-	1.7059	-	122
-	2.3871	-	0.3987	-	23
-	2.4004	-	5.6289	-	132
-	0.7054	-	0.0353	-	84
-	6.5636	-	0.5159	-	182
-	8.9796	-	8.8875	-	136
-	38.3340	-	3.6228	-	187
-	10.2117	-	7.8621	-	66
-	10.6155	-	8.5499	-	63
-	0.5053	-	0.4030	-	38
-	108.0909	-	34.2521	-	831
-	38.0145	-	22.6821	-	520
-	30.8822	-	2.0255	1	263
-	-	-	-	-	-
-	1.6702	-	0.0350	-	77
-	2.3297	-	5.2522	-	137
-	2.2521	-	12.0462	-	183
-	2.6441	-	0.3221	-	39
-	-	-	-	-	-

表1-4、新北市實施三七五減租成果

年底別及區別 End of Year & District	佃農戶數(戶) No. of Tenant Farmers (Household)	地主戶數(戶) Landowner (Household)	土地筆數(筆) Land (Case)	租約件數(件) Cases of Leasing Contracts (Case)
民國97年底 End of 2008	1 923	6 313	4 752	1 267
民國98年底 End of 2009	1 710	5 464	4 023	1 047
民國99年底 End of 2010	1 655	5 276	3 839	998
民國100年底 End of 2011	1 599	5 158	3 686	962
民國101年底 End of 2012	1 576	5 147	3 588	928
民國102年底 End of 2013	1 505	5 153	3 440	885
民國103年底 End of 2014	1 492	5 444	3 374	855
民國104年底 End of 2015	1 477	5 073	3 058	779
民國105年底 End of 2016	1 467	4 921	2 967	759
民國106年底 End of 2017	1 482	5 388	2 872	736
民國107年底 End of 2018	1 449	5 349	2 803	712
板橋區 Banqiao Dist.	57	120	64	18
三重區 Sanchong Dist.	28	85	27	11
中和區 Zhonghe Dist.	56	169	58	18
永和區 Yonghe Dist.	1	1	4	1
新莊區 Xinzhuang Dist.	99	119	134	31
新店區 Xindian Dist.	98	348	221	53
樹林區 Shulin Dist.	134	304	255	57
鶯歌區 Yingge Dist.	37	183	132	21
三峽區 Sanxia Dist.	90	762	155	60
淡水區 Tamsui Dist.	49	212	143	45
汐止區 Xizhi Dist.	62	197	69	19
瑞芳區 Ruifang Dist.	6	79	10	4
土城區 Tucheng Dist.	61	125	107	29
蘆洲區 Luzhou Dist.	25	93	21	10
五股區 Wugu Dist.	65	122	104	30
泰山區 Taishan Dist.	24	97	31	8
林口區 Linkou Dist.	70	60	72	16
深坑區 Shenkeng Dist.	73	162	108	24
石碇區 Shiding Dist.	10	36	19	8
坪林區 Pinglin Dist.	17	55	45	17
三芝區 Sanzhi Dist.	144	662	214	66
石門區 Shimen Dist.	39	101	127	28
八里區 Bali Dist.	65	545	322	42
平溪區 Pingxi Dist.	-	-	-	-
雙溪區 Shuangxi Dist.	12	32	46	9
貢寮區 Gongliao Dist.	24	161	72	16
金山區 Jinshan Dist.	92	399	204	60
萬里區 Wanli Dist.	11	120	39	11
烏來區 Wulai Dist.	-	-	-	-

資料來源：根據新北市政府地政局1112-02-08-2報表編製。

**Table 1-4 、 Achievements of Implementing Rental Reduction to 37.5%
in New Taipei City**

訂約面積(公頃) Leased Area (Ha.)			
合計 Total	田 Paddy Fields	旱 Upland Fields	其他 Others
1 141.9356	900.8188	140.8043	100.3125
592.5498	413.6890	122.7912	56.0695
571.5150	394.0218	119.8245	57.6687
545.7021	381.8262	109.3817	54.4943
529.3223	371.0257	104.0760	54.2206
502.8433	353.2978	94.9040	54.6415
493.2892	345.0181	90.7327	57.5385
438.2732	298.2902	83.3595	56.6235
424.6891	285.7290	82.6393	56.3208
458.3459	312.7514	89.8463	55.7482
449.8142	305.5298	89.7038	54.5807
2.4953	1.8410	0.6544	-
2.0049	1.1529	0.4356	0.4164
7.4023	7.2916	0.0742	0.0364
0.0844	0.0844	-	-
7.1470	7.1420	-	0.0051
22.0203	15.9567	5.9825	0.0812
35.8020	17.6515	15.2134	2.9372
18.4343	15.2566	3.0398	0.1379
34.3182	15.0808	16.9565	2.2810
34.4205	20.6114	7.2218	6.5873
7.9577	7.3437	0.1297	0.4843
1.5022	1.5022	-	-
12.9016	12.3726	0.2341	0.2949
2.4312	2.2865	0.1447	-
8.6038	5.8119	1.7171	1.0748
1.2406	1.2299	0.0107	-
48.0472	5.9690	2.8794	39.1989
10.6757	10.0026	0.6004	0.0727
1.6586	0.9400	0.7186	-
5.9972	5.9972	-	-
56.5480	34.5566	21.9195	0.0720
31.2061	30.3280	0.6528	0.2253
23.7408	12.2452	10.9531	0.5425
-	-	-	-
4.0035	4.0035	-	-
11.5409	11.4197	-	0.1212
39.6248	39.6181	-	0.0067
18.0050	17.8344	0.1657	0.0049
-	-	-	-

Source : Land Administration Department, New Taipei City Government.

表1-5、新北市土地徵收面積

年別及 區別	筆數 (筆)	徵收面積(公頃)						
		總計	國防事業	交通事業	公用事業	水利事業	公共衛生及環 境保護事業	政府機關、地 方自治機關及 公共建築
Year & District	Cases	Grand Total	Defence	Transportation	Public Utilities	Water Conservancy	Public Health & Environmental Protection	Government Organ, Local Self-government Organ, and Other Public Building
民國97年 2008	663	15.6240	-	14.5036	0.0100	0.3912	-	0.1390
民國98年 2009	576	14.6164	-	11.3204	0.3708	1.8980	-	-
民國99年 2010	840	23.1870	-	14.4368	-	7.8940	-	0.0505
民國100年 2011	584	13.6311	-	8.7054	0.0045	3.7802	-	-
民國101年 2012	116	4.4530	-	4.1385	0.0009	0.3003	-	0.0013
民國102年 2013	183	7.1555	0.0037	3.2388	-	0.6031	3.2166	-
民國103年 2014	294	5.5401	-	3.5746	-	0.5422	-	-
民國104年 2015	175	7.6760	5.3787	2.1585	-	0.1314	-	0.0075
民國105年 2016	88	0.8952	-	0.8500	0.0354	0.0098	-	-
民國106年 2017	66	2.2713	-	0.1328	-	2.1385	-	-
民國107年 2018	78	1.3038	-	0.9560	-	0.3478	-	-
板橋區 Banqiao Dist.	-	-	-	-	-	-	-	-
三重區 Sanchong Dist.	-	-	-	-	-	-	-	-
中和區 Zhonghe Dist.	-	-	-	-	-	-	-	-
永和區 Yonghe Dist.	-	-	-	-	-	-	-	-
新莊區 Xinzhuang Dist.	-	-	-	-	-	-	-	-
新店區 Xindian Dist.	-	-	-	-	-	-	-	-
樹林區 Shulin Dist.	-	-	-	-	-	-	-	-
鶯歌區 Yingge Dist.	-	-	-	-	-	-	-	-
三峽區 Sanxia Dist.	64	1.2735	-	0.9257	-	0.3478	-	-
淡水區 Tamsui Dist.	5	0.0084	-	0.0084	-	-	-	-
汐止區 Xizhi Dist.	-	-	-	-	-	-	-	-
瑞芳區 Ruifang Dist.	-	-	-	-	-	-	-	-
土城區 Tucheng Dist.	-	-	-	-	-	-	-	-
蘆洲區 Luzhou Dist.	-	-	-	-	-	-	-	-
五股區 Wugu Dist.	-	-	-	-	-	-	-	-
泰山區 Taishan Dist.	-	-	-	-	-	-	-	-
林口區 Linkou Dist.	-	-	-	-	-	-	-	-
深坑區 Shenkeng Dist.	-	-	-	-	-	-	-	-
石碇區 Shiding Dist.	-	-	-	-	-	-	-	-
坪林區 Pinglin Dist.	-	-	-	-	-	-	-	-
三芝區 Sanzhi Dist.	-	-	-	-	-	-	-	-
石門區 Shimen Dist.	-	-	-	-	-	-	-	-
八里區 Bali Dist.	9	0.0218	-	0.0218	-	-	-	-
平溪區 Pingxi Dist.	-	-	-	-	-	-	-	-
雙溪區 Shuangxi Dist.	-	-	-	-	-	-	-	-
貢寮區 Gongliao Dist.	-	-	-	-	-	-	-	-
金山區 Jinshan Dist.	-	-	-	-	-	-	-	-
萬里區 Wanli Dist.	-	-	-	-	-	-	-	-
烏來區 Wulai Dist.	-	-	-	-	-	-	-	-

資料來源：根據新北市政府地政局1112-03-01-2報表編製。

附註：其它補償費用包含營業損失補償及土地改良費。

Table 1-5、Area of Land Purchased by Government in New Taipei City

Area of Land Purchased by Government (Ha.)				以補償費用分 (新臺幣元) By Compensation (NT\$)			
教育、學術 及文化事業	社會福 利事業	國營事業	其他	合計	地價補償 (含加成)	改良物補償 (含遷移費)	其他
Education & Culture	Social Welfare	National Business	Others	Total	Compensation of Land Price	Improved Properties (Removal Fees Included)	Others
0.0066	-	0.2770	0.2966	2 390 706 060	2 348 628 535	40 447 725	1 629 800
0.5869	-	0.4224	0.0179	2 092 373 021	1 891 886 449	193 428 303	7 058 269
-	-	0.7155	0.0902	2 401 741 795	2 378 984 819	22 232 061	524 915
-	-	1.1083	0.0326	2 080 210 895	2 059 324 233	13 841 754	7 044 908
-	-	0.0121	-	669 496 173	651 981 884	17 512 039	2 250
-	-	-	0.0934	467 809 184	467 013 125	740 059	56 000
-	-	0.0288	1.3945	2 056 521 626	2 045 254 630	11 266 996	-
-	-	-	-	847 844 280	828 638 442	19 205 838	-
-	-	-	-	511 693 503	511 543 267	150 236	-
-	-	-	-	179 525 821	179 233 751	292 070	-
-	-	-	-	5 444 268	5 444 268	-	-
-	-	-	-	-	-	-	-
-	-	-	-	-	-	-	-
-	-	-	-	-	-	-	-
-	-	-	-	-	-	-	-
-	-	-	-	-	-	-	-
-	-	-	-	-	-	-	-
-	-	-	-	-	-	-	-
-	-	-	-	-	-	-	-
-	-	-	-	-	-	-	-
-	-	-	-	-	-	-	-
-	-	-	-	-	-	-	-
-	-	-	-	-	-	-	-
-	-	-	-	-	-	-	-
-	-	-	-	-	-	-	-
-	-	-	-	-	-	-	-
-	-	-	-	-	-	-	-
-	-	-	-	-	-	-	-
-	-	-	-	3 094 064	3 094 064	-	-
-	-	-	-	-	-	-	-
-	-	-	-	-	-	-	-
-	-	-	-	-	-	-	-
-	-	-	-	-	-	-	-
-	-	-	-	-	-	-	-
-	-	-	-	-	-	-	-
-	-	-	-	-	-	-	-
-	-	-	-	-	-	-	-
-	-	-	-	-	-	-	-
-	-	-	-	-	-	-	-
-	-	-	-	-	-	-	-
-	-	-	-	-	-	-	-
-	-	-	-	-	-	-	-
-	-	-	-	-	-	-	-
-	-	-	-	2 350 204	2 350 204	-	-
-	-	-	-	-	-	-	-
-	-	-	-	-	-	-	-
-	-	-	-	-	-	-	-
-	-	-	-	-	-	-	-
-	-	-	-	-	-	-	-
-	-	-	-	-	-	-	-
-	-	-	-	-	-	-	-

Source : Land Administration Department, New Taipei City Government.

表1-6、新北市公地撥用面積

單位:公頃

年別及權屬別	筆數及面積	總計	國防設備	交通事業	公用事業
Year & Ownership	Cases and Area	Grand Total	Defence	Transportation	Public Utilities
民國97年 2008	筆數 Cases	721	40	572	33
	面積 Area	56.4504	12.3866	34.9655	3.0792
民國98年 2009	筆數 Cases	762	17	664	29
	面積 Area	29.0049	1.2667	14.8114	7.2448
民國99年 2010	筆數 Cases	3,035	16	2,774	37
	面積 Area	153.2432	0.9727	85.5831	2.8399
民國100年 2011	筆數 Cases	1,939	2	1,844	1
	面積 Area	52.2121	0.7503	38.8093	0.0019
民國101年 2012	筆數 Cases	2,018	2	1,804	4
	面積 Area	65.6442	1.1439	40.2938	0.2871
民國102年 2013	筆數 Cases	455	6	289	-
	面積 Area	31.7297	1.3105	15.3020	-
民國103年 2014	筆數 Cases	597	-	403	32
	面積 Area	125.8179	-	11.6219	96.7913
民國104年 2015	筆數 Cases	463	8	316	29
	面積 Area	26.6043	2.1033	6.0381	2.1053
民國105年 2016	筆數 Cases	446	-	270	1
	面積 Area	16.0457	-	5.7301	0.5848
民國106年 2017	筆數 Cases	530	8	328	4
	面積 Area	22.4693	0.3964	8.4995	0.0265
民國107年 2018	筆數 Cases	463	-	388	19
	面積 Area	29.3010	-	9.3267	3.6396
國有 National	筆數 Cases	412	-	337	19
	面積 Area	28.3401	-	8.3657	3.6396
直轄市有 Direct City	筆數 Cases	6	-	6	-
	面積 Area	0.0209	-	0.0209	-
縣市有 County & City	筆數 Cases	-	-	-	-
	面積 Area	-	-	-	-
鄉鎮市(區)有 Township	筆數 Cases	45	-	45	-
	面積 Area	0.9400	-	0.9400	-

資料來源：根據新北市政府地政局1112-01-02-2報表編製。

附註：99年12月25日新北市改制為直轄市，故本表直轄市所屬公地撥用資料包含改制前縣市所屬及鄉鎮市(區)所屬資料。

Table 1-6、Area of Appropriation of Public Land in New Taipei City

Unit : Ha.

水利事業	公共衛生	教育慈善	公共建築	國營事業	其他
Water Conservancy	Public Health	Education & Charity	Public Building	National Business	Others
18	-	1	48	-	9
0.2292	-	0.0184	4.1015	-	1.6701
11	-	14	24	-	3
2.7458	-	0.1633	2.6764	-	0.0965
94	-	17	48	-	49
7.6933	-	35.1468	16.0235	-	4.9839
19	-	4	46	-	23
4.5502	-	0.0422	2.9114	-	5.1470
9	-	5	68	-	126
0.5427	-	0.0390	5.6278	-	17.7100
30	-	32	61	-	37
2.8173	-	0.9900	1.3893	-	9.9206
22	4	2	71	3	60
0.3694	0.2601	2.0858	3.6123	0.0131	11.0641
7	14	32	55	-	2
0.3222	0.3023	6.5154	9.1666	-	0.0511
15	20	-	64	-	76
1.6354	1.1604	-	5.6089	-	1.3263
35	7	-	57	-	91
2.2805	1.8586	-	4.7359	-	4.6720
5	11	1	36	-	3
0.3333	1.9935	0.0013	13.0719	-	0.9347
5	11	1	36	-	3
0.3333	1.9935	0.0013	13.0719	-	0.9347
-	-	-	-	-	-
-	-	-	-	-	-
-	-	-	-	-	-
-	-	-	-	-	-
-	-	-	-	-	-
-	-	-	-	-	-

Source : Land Administration Department, New Taipei City Government.

表1-7、新北市農地重劃成果

年別及重劃區期別 Year & Consolidation Zone	重劃前後 Before & After Consolidation	計畫核定 辦理面積 (公頃) Approved Handling Areas by Plan (Ha.)	完成重劃 地區總面積 (公頃) Total Areas of Consolidation Zone by Completing (Ha.)	土地所有 權人戶數 (戶) No. of Land Owners (Household)	土地使用 人戶數 (戶) No. of Land Users (Household)	土地交換分合			
						集中一處 Centralize to One Place		分散二處 Distribute to Two Places	
						戶數 (戶) No. of Households (Household)	%	戶數 (戶) No. of Households (Household)	%
民國97年 2008	-	-	-	-	-	-	-	-	-
民國98年 2009	-	-	-	-	-	-	-	-	-
民國99年 2010	-	-	-	-	-	-	-	-	-
民國100年 2011	-	-	-	-	-	-	-	-	-
民國101年 2012	-	-	-	-	-	-	-	-	-
民國102年 2013	-	-	-	-	-	-	-	-	-
民國103年 2014	-	-	-	-	-	-	-	-	-
民國104年 2015	-	-	-	-	-	-	-	-	-
民國105年 2016	-	-	-	-	-	-	-	-	-
民國106年 2017	-	-	-	-	-	-	-	-	-
民國107年 2018	-	-	-	-	-	-	-	-	-

資料來源：根據新北市政府地政局1112-02-10-2報表編製。

Table 1-7、Achievement of Farm Land Consolidation in New Taipei City

Land Distribution		坵形整理 Mound Adjustment						原為非耕地重劃後改良為耕地 (公頃) After Consolidation, to Transfer Non-Cultivated Lands into Cultivated Lands (Ha.)	原為旱田重劃後改良為水田 (公頃) After Consolidation, to Transfer Upland Fields into Paddy Fields (Ha.)
分散三處以上 Distribute to Three Places and Over		耕地總坵數 (坵) Cultivated Land (Mound)	直接臨農路 Along Farm Land		直接灌溉 Direct Irrigation		直接排水 Direct Drainage		
戶數 (戶) No. of Households (Household)	%		坵數 (坵) No. of Mounds (Mound)	%	坵數 (坵) No. of Mounds (Mound)	%	坵數 (坵) No. of Mounds (Mound)	%	
-	-	-	-	-	-	-	-	-	-
-	-	-	-	-	-	-	-	-	-
-	-	-	-	-	-	-	-	-	-
-	-	-	-	-	-	-	-	-	-
-	-	-	-	-	-	-	-	-	-
-	-	-	-	-	-	-	-	-	-
-	-	-	-	-	-	-	-	-	-
-	-	-	-	-	-	-	-	-	-
-	-	-	-	-	-	-	-	-	-
-	-	-	-	-	-	-	-	-	-
-	-	-	-	-	-	-	-	-	-
-	-	-	-	-	-	-	-	-	-
-	-	-	-	-	-	-	-	-	-
-	-	-	-	-	-	-	-	-	-
-	-	-	-	-	-	-	-	-	-
-	-	-	-	-	-	-	-	-	-
-	-	-	-	-	-	-	-	-	-
-	-	-	-	-	-	-	-	-	-
-	-	-	-	-	-	-	-	-	-
-	-	-	-	-	-	-	-	-	-

Source : Land Administration Department, New Taipei City Government.

表1-8、新北市市地重劃成果

年別及重劃區期別 Year & Consolidation Zones	辦理時間 起訖年月 Implementation Period	重劃總面積(公頃) Total Readjustment Area (Ha.)		提供建築用地面積(公頃) Area For Construction Sites (Ha.)		無償取得公共設施用地(公頃)			
		筆數 Cases	面積(公頃) Area(Ha.)	筆數 Cases	面積(公頃) Area(Ha.)	筆數 Cases	合計 Total	道路 Road	溝渠 Waterway
民國97年 2008		99	7.6362	69	5.5971	14	2.0391	1.6211	-
民國98年 2009		417	55.5200	357	34.4300	60	21.0900	13.7300	-
民國99年 2010		22	4.3399	13	3.2071	9	1.1328	0.3634	-
民國100年 2011		-	-	-	-	-	-	-	-
民國101年 2012		122	20.0244	106	12.0019	16	8.0225	5.5293	-
民國102年 2013		898	73.4843	740	39.5280	128	32.0079	18.7445	-
民國103年 2014		446	53.4667	350	30.3827	59	22.1827	12.4691	-
民國104年 2015		698	66.8588	621	42.7199	77	24.1389	9.7323	0.5459
民國105年 2016		140	22.2618	121	13.2897	19	8.9720	3.6497	-
民國106年 2017		19	6.9981	13	3.8487	6	3.1494	1.8438	-
民國107年 2018		48	6.9871	38	4.4018	10	2.5854	0.4615	-
第22期金山地區市地重劃區	107.01-107.07	48	6.9871	38	4.4018	10	2.5854	0.4615	-

年別及重劃區期別 Year & Consolidation Zones	節省政府用地徵購及工程建設費用(新臺幣元) Amount of Expenses Saved by Government (NT\$)			土地所有權人重劃負擔情形% The Affording Status of Landowners within the Readjustment %			
	合計 Total	用地徵購地價 Land Value of Expropriation	工程建設費用 Construction Expenses	合計 Total	用地負擔比率 Land Afforded Rate	費用負擔比率 Cost Afforded Rate	筆數 Cases
民國97年 2008	2 058 445 550	784 448 456	1 273 997 094	-	-	-	22
民國98年 2009	6 756 058 395	5 985 773 120	770 285 275	-	-	-	48
民國99年 2010	668 782 163	641 276 163	27 506 000	-	-	-	1
民國100年 2011	-	-	-	-	-	-	-
民國101年 2012	4 786 232 254	3 705 640 465	1 080 591 789	-	-	-	12
民國102年 2013	49 018 864 242	48 227 282 350	791 581 892	-	-	-	63
民國103年 2014	24 646 286 972	22 345 125 675	2 301 161 297	-	-	-	62
民國104年 2015	16 193 133 251	15 173 690 822	1 019 442 429	-	-	-	57
民國105年 2016	8 890 000 000	7 240 000 000	1 650 000 000	-	-	-	19
民國106年 2017	1 215 067 766	918 349 049	296 718 717	-	-	-	3
民國107年 2018	949 323 247	699 323 247	250 000 000	-	-	-	7
第22期金山地區市地重劃區	949 323 247	699 323 247	250 000 000	44.52	36.92	7.60	7

資料來源：根據新北市政府地政局1112-02-11-2報表編製。

Table 1-8、Achievement of Urban Land Readjustment
in New Taipei City

Land for Public Facilities Acquired without Compensation (Ha.)								其他公共設施用地	
兒童遊樂場	鄰里公園	廣場	綠地	國民小學	國民中學	停車場	零售市場	Other Land Used for Public Facilities	
Playground & Park	Neighborhood Park	Square	Green Area	Land Used for Elementary School	Land Used for Junior High School	Car Park	Retail Market	筆數 Cases	面積 (公頃) Area(Ha.)
-	0.2351	0.1134	0.0696	-	-	-	-	-	-
0.2100	3.4800	0.4500	0.7100	-	2.5100	-	-	-	-
-	0.3222	0.3351	0.1122	-	-	-	-	-	-
-	-	-	-	-	-	-	-	-	-
0.2851	1.3030	-	-	-	-	0.9050	-	-	-
1.8137	3.4952	0.0234	0.1017	1.5353	5.8484	0.4458	-	13	1.9483
-	3.9627	-	0.4358	0.9987	3.4335	0.8828	-	11	0.9013
-	8.0609	0.3126	0.3236	-	5.0295	0.1342	-	-	-
0.1025	2.0447	0.0775	1.0976	2.0000	-	-	-	-	-
-	1.3056	-	-	-	-	-	-	-	-
-	1.5763	-	0.1149	-	-	0.4183	-	-	-
-	1.5763	-	0.1149	-	-	0.4183	-	-	-

抵費地		平均地價(元/m ²)		都市計畫公告日期	土地分配成果公告日期	公辦	私辦
Cost Equivalent Land		Mean Land Value(NT\$/m ²)					
面積(公頃)	地價(元)	重劃前	重劃後	Declared Date of Urban Plan	Declared date of the Result of the Land Distribution	Implementation by	
Area(Ha.)	Land Value(NT\$)	Before Readjustment	After Readjustment			Government	Private
2.0322	1 405 789 123	-	-	-	-	-	2
7.1083	2 094 509 925	-	-	-	-	-	2
0.3432	240 273 600	-	-	-	-	-	1
-	-	-	-	-	-	-	-
1.6648	1 224 220 696	-	-	-	-	-	2
5.2249	7 172 435 070	-	-	-	-	1	1
4.9568	4 676 466 183	-	-	-	-	-	3
4.8097	4 208 800 238	-	-	-	-	1	1
2.4230	2 002 707 727	-	-	-	-	-	1
0.3281	453 148 754	-	-	-	-	-	1
0.5827	172 629 202	-	-	-	-	1	-
0.5827	172 629 202	15 241	28 383	107.01.03	107.06.11-107.07.12	1	-

Source : Land Administration Department, New Taipei City Government.

表1-9、新北市主要海岸、港灣

Table 1-9、Main Coast and Harbors in New Taipei City

民國107年底
End of 2018

海岸起訖名稱	海岸線長度 (公里)	港灣名稱	主要漁村名稱	所屬漁會
Starting & End Points of The Coast	Length of Coast (Km.)	Harbors	Main Fishing Villages	Fishery Association
貢寮區 至 林口區 Gongliao Township to Linkou Township	145	馬崗漁港 Markang	福連里 Fulian	貢寮區漁會
		卯澳漁港 Mouao	"	Gongliao
		福隆漁港 Fulung	福隆里 Fulung	"
		龍門漁港 Lung Men	龍門里 Longmen	"
		澳底漁港 Aoti	真理里 Jhen Li	"
		澳仔漁港 Ao Tzu	"	"
		美豔山漁港 Mei Yen Shan	"	"
		和美漁港 Homei	和美里 Homei	"
		龍洞漁港 Lungtung	"	"
		鼻頭漁港 Pitou	鼻頭里 Pitou	瑞芳區漁會
		南雅漁港 Nanyia	南雅里 Nanyia	Rueifang
		水湳洞漁港 Shiu nan Tung	濂新里 Lian Shin	"
		深澳漁港 Shenao	深澳里 Shenao	"
		萬里漁港 Wanli	萬里里 Wanli	萬里區漁會
		龜吼漁港 Kuei Hou	龜吼里 Kuei Hou	Wanli
		野柳漁港 Yeh Liu	野柳里 Yeh Liu	"
		東澳漁港 Tung Ao	"	"
		水尾漁港 Shui Wei	豐漁里 Fong Yu	金山區漁會
		磺港漁港 Hung Kang	磺港里 Hung Kang	Jinshan
		中角漁港 Jhong Jiao	清泉里 Cing Cyuan	"
		草里漁港 Tsao Li	草里里 Tsao Li	"
		石門漁港 Shih Men	石門里 Shih Men	"
		老梅漁港 Lao Mei	老梅里 Lao Mei	"
		富基漁港 Fu Chi	富基里 Fu Chi	"
		麟山鼻漁港 Lin Shan Pi	德茂里 De Mao	"
		後厝漁港 Hou Tsuo	後厝里 Hou Tsuo	淡水區漁會
		六塊厝漁港 Liou Kuai Tsuo	屯山里 Tun Shan	Tamsui
		淡水第一漁港 Tamsui First	新生里 Shin Sheng	"
淡水第二漁港 Tamsui Second	沙崙里 Sha Lun	"		
下罟子漁港 Hsia Ku Tzu	下罟里 Hsia Ku Tzu	"		

資料來源：內政部營建署。

Source : Construction and Planning Agency Ministry of the Interior.

貳、人口

II、Population

表2-1、新北市現住戶數、人口密度及性比例

年底別及區別 End of Year & District	面積 Area (平方公里) (km ²)	村里數 Village	鄰數 Neighborhood	現
				戶數(戶) No. of Households (Household)
民國97年底 End of 2008	2 052.57	1 017	21 698	1 340 465
民國98年底 End of 2009	2 032.83	1 025	21 822	1 375 268
民國99年底 End of 2010	2 052.57	1 032	21 951	1 405 348
民國100年底 End of 2011	2 052.57	1 032	21 951	1 431 791
民國101年底 End of 2012	2 052.57	1 032	22 289	1 458 292
民國102年底 End of 2013	2 052.57	1 032	22 290	1 477 857
民國103年底 End of 2014	2 052.57	1 032	22 111	1 497 018
民國104年底 End of 2015	2 052.57	1 032	22 089	1 510 900
民國105年底 End of 2016	2 052.57	1 032	22 118	1 526 812
民國106年底 End of 2017	2 052.57	1 032	22 134	1 543 098
民國107年底 End of 2018	2 052.57	1 032	22 148	1 562 037
板橋區 Banqiao Dist.	23.14	126	2 499	212 630
三重區 Sanchong Dist.	16.32	119	2 519	151 788
中和區 Zhonghe Dist.	20.14	93	2 961	166 066
永和區 Yonghe Dist.	5.71	62	1 243	91 130
新莊區 Xinzhuang Dist.	19.74	84	1 837	155 540
新店區 Xindian Dist.	120.23	69	1 467	127 675
樹林區 Shulin Dist.	33.13	42	1 036	66 723
鶯歌區 Yingge Dist.	21.12	20	433	30 373
三峽區 Sanxia Dist.	191.45	28	606	43 228
淡水區 Tamsui Dist.	70.66	42	691	77 282
汐止區 Xizhi Dist.	71.24	50	1 127	88 004
瑞芳區 Ruifang Dist.	70.73	34	416	16 160
土城區 Tucheng Dist.	29.56	47	1 230	87 234
蘆洲區 Luzhou Dist.	7.44	38	727	71 720
五股區 Wugu Dist.	34.86	20	515	32 551
泰山區 Taishan Dist.	19.16	17	455	28 641
林口區 Linkou Dist.	54.15	17	435	44 031
深坑區 Shenkeng Dist.	20.58	8	238	9 633
石碇區 Shiding Dist.	144.35	12	107	3 402
坪林區 Pinglin Dist.	170.84	7	78	2 521
三芝區 Sanzhi Dist.	65.99	13	254	9 530
石門區 Shimen Dist.	51.26	9	121	4 313
八里區 Bali Dist.	39.49	10	190	14 880
平溪區 Pingxi Dist.	71.34	12	115	2 292
雙溪區 Shuangxi Dist.	146.25	12	229	3 803
貢寮區 Gongliao Dist.	99.97	11	190	4 368
金山區 Jinshan Dist.	49.21	15	201	7 132
萬里區 Wanli Dist.	63.38	10	185	7 489
烏來區 Wulai Dist.	321.13	5	43	1 898

資料來源：新北市政府民政局。

Table 2-1、Resident Households, Population Density and Sex Ratio
in New Taipei City

住戶口 Resident Households and Population			戶量(人/戶) Mean Size of Households (Person/ Household)	人口密度 (人/平方公里) Population Density (per km ²)	性比例 (每百女子所當男子數) Sex Ratio (Female =100)
人口數(人) No. of Population (Person)					
合計 Total	男 Male	女 Female			
3 833 730	1 913 218	1 920 512	2.86	1 868	99.62
3 873 653	1 927 574	1 946 079	2.82	1 887	99.05
3 897 367	1 935 668	1 961 699	2.77	1 899	98.67
3 916 451	1 939 844	1 976 607	2.74	1 908	98.14
3 939 305	1 946 607	1 992 698	2.70	1 919	97.69
3 954 929	1 950 060	2 004 869	2.68	1 927	97.27
3 966 818	1 951 739	2 015 079	2.65	1 933	96.86
3 970 644	1 951 355	2 019 289	2.63	1 934	96.64
3 979 208	1 952 341	2 026 867	2.61	1 939	96.32
3 986 689	1 953 397	2 033 292	2.58	1 942	96.07
3 995 717	1 954 968	2 040 749	2.56	1 947	95.80
554 742	270 394	284 348	2.61	23 976	95.09
385 826	189 559	196 267	2.54	23 646	96.58
412 486	200 054	212 432	2.48	20 477	94.17
221 098	104 839	116 259	2.43	38 695	90.18
417 754	203 713	214 041	2.69	21 165	95.17
302 231	145 142	157 089	2.37	2 514	92.39
183 946	91 732	92 214	2.76	5 552	99.48
86 361	43 281	43 080	2.84	4 088	100.47
115 820	57 947	57 873	2.68	605	100.13
173 502	83 082	90 420	2.25	2 456	91.88
200 535	97 696	102 839	2.28	2 815	95.00
39 982	20 168	19 814	2.47	565	101.79
236 901	116 707	120 194	2.72	8 015	97.10
201 332	98 883	102 449	2.81	27 079	96.52
86 329	43 507	42 822	2.65	2 476	101.60
78 708	38 925	39 783	2.75	4 108	97.84
110 081	53 500	56 581	2.50	2 033	94.55
23 634	11 841	11 793	2.45	1 148	100.41
7 731	4 220	3 511	2.27	54	120.19
6 612	3 633	2 979	2.62	39	121.95
22 978	11 839	11 139	2.41	348	106.28
12 115	6 266	5 849	2.81	236	107.13
38 906	19 410	19 496	2.61	985	99.56
4 666	2 583	2 083	2.04	65	124.00
8 860	4 788	4 072	2.33	61	117.58
12 301	6 263	6 038	2.82	123	103.73
21 774	10 730	11 044	3.05	442	97.16
22 068	11 107	10 961	2.95	348	101.33
6 438	3 159	3 279	3.39	20	96.34

Source : Department of Civil Affairs, New Taipei City Government.

表2-2、新北市戶籍動態

單位：人、對、%

年別及區別 Year & District		遷入人數(人) Immigrants (Person)														
		合計 Total			自外國 From Foreign Countries	自他省市 From Other Provinces(Cities)									自本省他縣市 Other C. & City of Prov.	自新北市他區 Other Dist.
						新北市 New Taipei City	臺北市 Taipei City	臺中市 Taichung City	臺南市 Tainan City	高雄市 Kaohsiung City	臺灣省 Taiwan Prov.	福建省 Fuchien Prov.	其他省市 Others			
		計 Total	男 Male	女 Female												
民國102年	2013	189 389	84 962	104 427	8 499	-	48 074	4 640	2 929	4 319	37 962	915	-	-	77 297	
民國103年	2014	180 758	80 792	99 966	8 481	-	46 063	4 525	2 566	4 116	35 894	975	5	-	73 968	
年別及區別 Year & District		遷入人數(人) Immigrants (Person)														
		合計 Total			自外國 From Foreign Countries	自他省市 From Other Provinces(Cities)									自本省他縣市 Other C. & City of Prov.	自新北市他區 Other Dist.
						新北市 New Taipei City	臺北市 Taipei City	桃園市 Taoyuan City	臺中市 Taichung City	臺南市 Tainan City	高雄市 Kaohsiung City	臺灣省 Taiwan Prov.	福建省 Fuchien Prov.	其他省市 Others		
		計 Total	男 Male	女 Female												
民國104年	2015	164 552	73 588	90 964	8 033	-	45 101	9 685	4 006	2 469	3 631	21 454	1 033	4	-	65 141
民國105年	2016	161 943	72 831	89 112	8 440	-	47 580	9 333	3 805	2 267	3 435	19 759	1 117	1	-	62 269
民國106年	2017	160 711	72 775	87 936	8 048	-	47 507	9 380	3 923	2 245	3 359	19 137	1 114	1	-	62 531
民國107年	2018	170 721	77 467	93 254	8 136	-	49 101	10 652	4 069	2 390	3 703	20 460	1 204	1	-	67 407
板橋區	Banqiao Dist.	22 867	10 313	12 554	940	-	6 033	1 187	532	390	552	2 804	152	1	-	9 842
三重區	Sanchong Dist.	14 087	6 332	7 755	521	-	5 518	725	329	209	291	1 819	72	-	-	4 327
中和區	Zhonghe Dist.	17 494	7 754	9 740	1 191	-	4 216	706	409	244	417	1 827	237	-	-	7 837
永和區	Yonghe Dist.	9 676	4 308	5 368	863	-	2 666	341	212	128	186	971	119	-	-	3 980
新莊區	Xinzuang Dist.	15 208	6 844	8 364	533	-	3 181	1 149	400	232	338	2 146	103	-	-	6 746
新店區	Xindian Dist.	13 515	6 158	7 357	1 258	-	5 889	574	357	163	307	1 304	95	-	-	3 219
樹林區	Shulin Dist.	7 387	3 394	3 993	277	-	926	619	173	96	126	886	40	-	-	4 013
鶯歌區	Yingge Dist.	3 802	1 782	2 020	114	-	353	928	90	42	59	426	25	-	-	1 695
三峽區	Sanxia Dist.	5 302	2 426	2 876	189	-	783	468	119	69	95	566	46	-	-	2 862
淡水區	Tamsui Dist.	10 337	4 659	5 678	597	-	4 431	407	245	147	258	983	46	-	-	3 025
汐止區	Xizhi Dist.	10 081	4 626	5 455	387	-	5 525	347	273	136	245	1 525	58	-	-	1 427
瑞芳區	Ruifang Dist.	1 238	584	654	30	-	145	71	23	13	25	606	5	-	-	294
土城區	Tucheng Dist.	8 327	3 697	4 630	344	-	1 520	484	214	131	179	1 086	80	-	-	4 087
蘆洲區	Luzhou Dist.	7 736	3 560	4 176	195	-	2 382	300	131	92	142	831	42	-	-	3 513
五股區	Wugu Dist.	4 919	2 303	2 616	127	-	866	192	80	32	87	464	16	-	-	2 973
泰山區	Taishan Dist.	3 147	1 407	1 740	67	-	496	208	84	51	66	361	15	-	-	1 724
林口區	Linkou Dist.	8 349	3 840	4 509	293	-	2 316	1 593	240	138	194	834	29	-	-	2 585
深坑區	Shenkeng Dist.	1 069	512	557	37	-	530	29	23	14	29	108	4	-	-	276
石碇區	Shiding Dist.	410	197	213	7	-	111	19	4	6	2	27	3	-	-	225
坪林區	Pinglin Dist.	334	159	175	3	-	58	14	-	1	7	39	1	-	-	210
三芝區	Sanzhi Dist.	840	374	466	41	-	174	31	22	3	11	62	1	-	-	474
石門區	Shimen Dist.	317	148	169	5	-	30	12	7	5	4	35	1	-	-	211
八里區	Bali Dist.	1 821	875	946	68	-	568	91	45	15	37	176	6	-	-	768
平溪區	Pingxi Dist.	180	92	88	-	-	38	18	3	4	3	18	1	-	-	90
雙溪區	Shuangxi Dist.	339	159	180	9	-	54	25	6	2	6	66	2	-	-	161
貢寮區	Gongliao Dist.	297	147	150	6	-	48	32	7	4	9	59	1	-	-	125
金山區	Jinshan Dist.	516	247	269	8	-	94	23	15	9	11	125	-	-	-	215
萬里區	Wanli Dist.	718	383	335	16	-	90	28	12	11	12	262	2	-	-	268
烏來區	Wulai Dist.	408	187	221	10	-	60	31	14	3	5	44	2	-	-	234

資料來源：新北市政府民政局。

Table 2-2、Household Registration Dynamic Data in New Taipei City

Unit : Person, Couples, ‰

		遷 出 人 數 (人) Emigrants (Person)																	
初設 戶籍 First Reg.	其他 Others	合 計 Total			往外國 To Foreign Countries	往他省市 To Other Provinces (Cities)									往本 省他 縣市 Other C. & City of Prov.	往新北 市他區 Other Dist.	註銷 戶籍 Cance led Reg.	其他 Others	
						新北市 Taipei City	臺北市 Taipei City	臺中市 Taichung City	臺南市 Tainan City	高雄市 Kaohsiung City	臺灣省 Taiwan Prov.	福建省 Fuchien Prov.	其他 省市 Others						
		計 Total	男 Male	女 Female															
4 741	13	188 934	87 299	101 635	9 788	-	45 867	5 142	2 725	3 696	41 259	3 058	-	-	77 287	59	53		
3 999	166	185 538	85 614	99 924	9 138	-	44 168	5 113	2 624	3 795	43 798	2 734	1	-	73 968	53	146		
		遷 出 人 數 (人) Emigrants (Person)																	
初設 戶籍 First Reg.	其他 Others	合 計 Total			往外國 To Foreign Countries	往他省市 To Other Provinces (Cities)										往本 省他 縣市 Other C. & City of Prov.	往新北 市他區 Other Dist.	註銷 戶籍 Cance led Reg.	其他 Others
						新北市 New Taipei City	臺北市 Taipei City	桃園市 Taoyuan City	臺中市 Taichung City	臺南市 Tainan City	高雄市 Kaohsiung City	臺灣省 Taiwan Prov.	福建省 Fuchien Prov.	其他 省市 Others					
		計 Total	男 Male	女 Female															
3 960	35	174 864	79 226	95 638	10 366	-	38 517	24 899	5 479	2 480	3 562	21 652	2 641	-	-	65 141	49	78	
3 901	36	164 454	75 345	89 109	10 068	-	35 696	22 362	5 290	2 453	3 513	20 968	1 719	-	-	62 269	45	71	
3 439	27	161 316	73 990	87 326	9 745	-	34 649	21 384	4 825	2 530	3 296	20 468	1 781	-	-	62 531	54	53	
3 578	21	166 691	76 579	90 112	9 622	-	35 021	20 035	4 955	2 447	3 267	22 218	1 599	-	-	67 407	67	53	
431	3	20 512	9 379	11 133	1 061	-	3 736	2 164	697	331	413	2 829	136	-	-	9 125	11	9	
275	1	16 062	7 430	8 632	649	-	4 592	1 555	468	258	280	1 888	100	-	-	6 262	7	3	
410	-	18 925	8 769	10 156	1 452	-	3 443	1 591	542	296	367	2 147	347	-	-	8 722	11	7	
208	2	11 056	4 995	6 061	1 004	-	2 323	748	305	132	215	1 038	131	-	-	5 157	2	1	
376	4	15 390	7 029	8 361	667	-	2 209	2 569	457	283	285	2 353	142	-	-	6 418	3	4	
346	3	13 193	6 016	7 177	1 437	-	4 823	948	384	188	259	1 362	127	-	-	3 650	5	10	
231	-	8 131	3 745	4 386	292	-	692	1 291	221	120	129	1 129	74	-	-	4 177	5	1	
69	1	4 087	1 888	2 199	139	-	251	1 999	95	42	63	530	40	-	-	927	-	1	
105	-	4 616	2 154	2 462	221	-	488	884	167	58	100	601	39	-	-	2 053	4	1	
197	1	6 563	2 955	3 608	637	-	2 416	457	224	102	157	772	60	-	-	1 732	4	2	
157	1	8 951	4 150	4 801	504	-	3 827	658	278	128	183	1 677	71	-	-	1 619	3	3	
26	-	1 440	681	759	52	-	142	140	39	12	27	683	17	-	-	326	2	-	
198	4	10 080	4 658	5 422	424	-	1 112	1 199	335	150	198	1 358	122	-	-	5 175	2	5	
108	-	8 264	3 782	4 482	245	-	1 756	743	199	101	164	1 045	59	-	-	3 952	-	-	
81	1	3 685	1 678	2 007	135	-	478	379	96	37	74	466	24	-	-	1 993	2	1	
75	-	3 562	1 685	1 877	96	-	407	421	94	52	69	452	24	-	-	1 945	1	1	
127	-	4 820	2 177	2 643	326	-	843	1 636	152	73	129	585	32	-	-	1 041	1	2	
19	-	1 068	478	590	98	-	370	80	47	9	34	122	8	-	-	298	1	1	
6	-	328	168	160	9	-	90	19	7	8	3	27	3	-	-	162	-	-	
1	-	209	112	97	1	-	36	14	11	2	-	21	3	-	-	121	-	-	
21	-	982	428	554	27	-	174	69	11	13	23	105	1	-	-	559	-	-	
7	-	465	220	245	11	-	46	23	7	7	9	60	-	-	-	302	-	-	
47	-	1 447	675	772	78	-	399	136	31	13	27	144	13	-	-	605	1	-	
5	-	168	87	81	5	-	28	20	6	7	-	25	1	-	-	76	-	-	
8	-	326	142	184	3	-	23	46	13	1	9	81	3	-	-	147	-	-	
6	-	450	209	241	6	-	51	72	12	10	6	98	2	-	-	193	-	-	
16	-	729	336	393	13	-	117	80	14	10	17	187	5	-	-	283	2	1	
17	-	873	404	469	18	-	102	67	30	2	23	389	9	-	-	233	-	-	
5	-	309	149	160	12	-	47	27	13	2	4	44	6	-	-	154	-	-	

Source : Department of Civil Affairs, New Taipei City Government.

表2-2、新北市戶籍動態(續)

單位：人、對、‰

年別及區別 Year & District		區內住址變更人數		出生人數 No.of Births			粗出生率 ‰ Crude Birth Rate	死亡人數 No.of Deaths		
		Change Residence		合計 Total	男 Male	女 Female		合計 Total	男 Male	女 Female
		遷入 Immigrants	遷出 Emigrants							
民國102年	2013	112 942	112 942	35 915	18 636	17 279	9.10	20 746	12 846	7 900
民國103年	2014	117 440	117 440	38 604	19 919	18 685	9.75	21 935	13 418	8 517
民國104年	2015	120 759	120 759	36 313	18 739	17 574	9.15	22 175	13 485	8 690
民國105年	2016	117 062	117 062	34 331	17 738	16 593	8.64	23 256	14 238	9 018
民國106年	2017	113 710	113 710	31 611	16 261	15 350	7.94	23 525	13 990	9 535
民國107年	2018	120 641	120 641	28 927	14 950	13 977	7.25	23 929	14 267	9 662
板橋區	Banqiao Dist.	19 320	19 320	4 089	2 120	1 969	7.39	3 182	1 919	1 263
三重區	Sanchong Dist.	12 574	12 574	2 788	1 418	1 370	7.21	2 471	1 459	1 012
中和區	Zhonghe Dist.	9 648	9 648	2 869	1 459	1 410	6.95	2 542	1 494	1 048
永和區	Yonghe Dist.	4 590	4 590	1 294	660	634	5.83	1 401	792	609
新莊區	Xinzhuang Dist.	14 948	14 948	3 371	1 761	1 610	8.08	1 959	1 192	767
新店區	Xindian Dist.	8 928	8 928	1 853	928	925	6.13	2 033	1 201	832
樹林區	Shulin Dist.	4 714	4 714	1 511	815	696	8.21	970	577	393
鶯歌區	Yingge Dist.	2 809	2 809	625	318	307	7.23	572	335	237
三峽區	Sanxia Dist.	4 131	4 131	998	542	456	8.65	790	511	279
淡水區	Tamsui Dist.	6 778	6 778	1 170	624	546	6.82	1 039	598	441
汐止區	Xizhi Dist.	6 350	6 350	1 336	697	639	6.68	1 252	718	534
瑞芳區	Ruifang Dist.	779	779	261	136	125	6.50	430	243	187
土城區	Tucheng Dist.	6 559	6 559	1 834	906	928	7.72	1 247	755	492
蘆洲區	Luzhou Dist.	5 736	5 736	1 556	835	721	7.73	1 005	603	402
五股區	Wugu Dist.	2 085	2 085	664	351	313	7.75	488	313	175
泰山區	Taishan Dist.	1 902	1 902	605	295	310	7.68	393	256	137
林口區	Linkou Dist.	5 121	5 121	916	461	455	8.47	465	271	194
深坑區	Shenkeng Dist.	489	489	131	73	58	5.54	158	103	55
石碇區	Shiding Dist.	98	98	46	21	25	5.97	80	53	27
坪林區	Pinglin Dist.	57	57	33	12	21	5.02	74	46	28
三芝區	Sanzhi Dist.	450	450	130	66	64	5.63	210	119	91
石門區	Shimen Dist.	147	147	72	36	36	5.90	95	54	41
八里區	Bali Dist.	1 129	1 129	306	178	128	7.91	267	163	104
平溪區	Pingxi Dist.	46	46	19	10	9	4.05	84	44	40
雙溪區	Shuangxi Dist.	121	121	34	19	15	3.82	126	79	47
貢寮區	Gongliao Dist.	117	117	59	36	23	4.75	157	86	71
金山區	Jinshan Dist.	497	497	140	68	72	6.39	168	102	66
萬里區	Wanli Dist.	299	299	157	81	76	7.08	230	157	73
烏來區	Wulai Dist.	219	219	60	24	36	9.41	41	24	17

Table 2-2、Household Registration Dynamic Data in New Taipei City (Cont.)

Unit : Person, Couples, ‰

粗死亡率 ‰ Crude Death Rate	自然增加率 ‰ Natural Increase Rate	遷入率 ‰ Immigrant Rate	遷出率 ‰ Emigrant Rate	社會增加率 ‰ Social Increase Rate	結婚 Married		離婚 Divorce	
					對數 (對) (Couples)	結婚率 Rate ‰	對數 (對) (Couples)	離婚率 Rate ‰
5.26	3.84	76.60	76.48	0.12	28 063	7.11	10 146	2.57
5.54	4.21	75.29	76.49	-1.21	27 813	7.02	9 851	2.49
5.59	3.56	71.89	74.49	-2.60	27 828	7.01	9 686	2.44
5.85	2.79	70.19	70.82	-0.63	26 567	6.68	9 672	2.43
5.91	2.03	68.90	69.05	-0.15	24 491	6.15	9 949	2.50
6.00	1.25	73.00	71.99	1.01	23 882	5.98	9 785	2.45
5.75	1.64	76.27	72.01	4.26	3 364	6.08	1 316	2.38
6.39	0.82	68.95	74.06	-5.11	2 407	6.23	959	2.48
6.15	0.79	65.71	69.18	-3.46	2 424	5.87	949	2.30
6.32	-0.48	64.31	70.53	-6.22	1 140	5.14	454	2.05
4.70	3.38	72.29	72.73	-0.44	2 648	6.35	1 023	2.45
6.73	-0.60	74.28	73.21	1.07	1 718	5.69	740	2.45
5.27	2.94	65.75	69.79	-4.04	1 115	6.06	483	2.62
6.61	0.61	76.45	79.74	-3.30	541	6.26	229	2.65
6.85	1.80	81.76	75.81	5.95	712	6.17	320	2.77
6.06	0.76	99.77	77.77	22.00	1 067	6.22	454	2.65
6.26	0.42	82.18	76.53	5.65	1 156	5.78	472	2.36
10.71	-4.21	50.21	55.24	-5.03	188	4.68	107	2.66
5.25	2.47	62.68	70.06	-7.38	1 525	6.42	611	2.57
4.99	2.74	66.92	69.54	-2.62	1 283	6.37	526	2.61
5.70	2.06	81.80	67.39	14.41	522	6.10	230	2.69
4.99	2.69	64.07	69.33	-5.27	456	5.79	175	2.22
4.30	4.17	124.62	91.97	32.65	719	6.65	301	2.78
6.68	-1.14	65.89	65.84	0.04	144	6.09	58	2.45
10.38	-4.41	65.91	55.27	10.64	35	4.54	14	1.82
11.26	-6.24	59.51	40.49	19.03	22	3.35	7	1.07
9.10	-3.46	55.87	62.02	-6.15	103	4.46	57	2.47
7.79	-1.89	38.03	50.16	-12.13	63	5.16	33	2.70
6.90	1.01	76.23	66.56	9.66	211	5.45	94	2.43
17.90	-13.85	48.16	45.60	2.56	11	2.34	7	1.49
14.16	-10.34	51.69	50.23	1.46	20	2.25	19	2.13
12.63	-7.89	33.32	45.63	-12.31	42	3.38	20	1.61
7.67	-1.28	46.27	56.00	-9.73	94	4.29	54	2.47
10.37	-3.29	45.85	52.84	-6.99	109	4.91	47	2.12
6.43	2.98	98.29	82.77	15.52	43	6.74	26	4.08

表2-3、新北市現住人口之年齡分配

單位：人

年底別及區別 End of Year & District	性別 Sex	全年齡 All Years	0~4歲 0~4 Years	5~9歲 5~9 Years	10~14歲 10~14 Years	15~19歲 15~19 Years	20~24歲 20~24 Years	25~29歲 25~29 Years	30~34歲 30~34 Years	35~39歲 35~39 Years
民國97年底 End of 2008		3 833 730	164 462	213 975	250 252	274 823	284 180	354 971	344 340	317 779
民國98年底 End of 2009		3 873 653	164 821	204 187	243 002	275 386	275 951	347 696	361 054	318 907
民國99年底 End of 2010		3 897 367	158 497	187 970	239 802	271 405	276 372	335 910	369 383	319 068
民國100年底 End of 2011		3 916 451	157 308	180 882	228 694	269 741	280 268	315 599	365 721	329 334
民國101年底 End of 2012		3 939 305	162 303	175 258	216 170	267 859	281 913	298 170	367 141	334 563
民國102年底 End of 2013		3 954 929	163 470	171 155	209 940	256 414	278 139	290 967	359 907	343 281
民國103年底 End of 2014		3 966 818	167 511	167 653	200 196	248 713	278 165	279 885	347 582	352 274
民國104年底 End of 2015		3 970 644	170 892	161 947	184 173	245 277	274 011	277 081	330 604	357 206
民國105年底 End of 2016		3 979 208	169 844	160 783	176 796	234 604	272 488	279 313	307 673	353 120
民國106年底 End of 2017		3 986 689	160 894	166 018	171 243	222 080	270 348	280 047	288 668	353 800
民國107年底 End of 2018	計 Total	3 995 717	156 515	166 302	167 105	215 440	258 854	276 502	281 478	347 077
	男 Male	1 954 968	80 795	86 242	87 221	112 349	134 055	144 001	141 796	170 579
	女 Female	2 040 749	75 720	80 060	79 884	103 091	124 799	132 501	139 682	176 498
板橋區 Banqiao Dist.	計 Total	554 742	22 960	25 330	25 256	29 096	32 604	36 322	40 267	51 551
	男 Male	270 394	11 770	13 197	13 202	15 203	16 870	18 811	20 164	25 353
	女 Female	284 348	11 190	12 133	12 054	13 893	15 734	17 511	20 103	26 198
三重區 Sanzhong Dist.	計 Total	385 826	14 483	15 011	14 970	20 057	24 073	27 107	28 833	34 757
	男 Male	189 559	7 426	7 715	7 798	10 487	12 526	14 145	14 676	17 341
	女 Female	196 267	7 057	7 296	7 172	9 570	11 547	12 962	14 157	17 416
中和區 Zhonghe Dist.	計 Total	412 486	15 383	15 244	14 018	19 903	24 280	26 772	29 120	36 686
	男 Male	200 054	8 015	7 921	7 317	10 404	12 498	14 009	14 725	18 242
	女 Female	212 432	7 368	7 323	6 701	9 499	11 782	12 763	14 395	18 444
永和區 Yonghe Dist.	計 Total	221 098	7 227	8 819	10 339	11 198	12 811	13 186	13 535	16 836
	男 Male	104 839	3 679	4 538	5 340	5 740	6 614	6 852	6 756	7 974
	女 Female	116 259	3 548	4 281	4 999	5 458	6 197	6 334	6 779	8 862
新莊區 Xinzhuang Dist.	計 Total	417 754	18 313	19 920	20 075	23 899	28 148	30 735	32 085	39 398
	男 Male	203 713	9 418	10 266	10 543	12 431	14 516	15 848	16 120	19 070
	女 Female	214 041	8 895	9 654	9 532	11 468	13 632	14 887	15 965	20 328
新店區 Xindian Dist.	計 Total	302 231	9 806	9 944	9 540	14 449	19 036	20 158	19 507	22 366
	男 Male	145 142	5 093	5 025	4 873	7 347	9 797	10 396	9 730	11 024
	女 Female	157 089	4 713	4 919	4 667	7 102	9 239	9 762	9 777	11 342
樹林區 Shulin Dist.	計 Total	183 946	8 284	8 431	8 590	10 925	12 708	13 639	13 729	17 060
	男 Male	91 732	4 369	4 365	4 564	5 667	6 656	7 129	6 963	8 488
	女 Female	92 214	3 915	4 066	4 026	5 258	6 052	6 510	6 766	8 572
鶯歌區 Yingge Dist.	計 Total	86 361	3 414	3 797	4 186	5 389	6 178	6 388	6 432	7 768
	男 Male	43 281	1 788	1 967	2 124	2 867	3 277	3 359	3 310	3 929
	女 Female	43 080	1 626	1 830	2 062	2 522	2 901	3 029	3 122	3 839
三峽區 Sanxia Dist.	計 Total	115 820	5 414	5 732	5 984	7 266	8 324	8 203	7 807	9 408
	男 Male	57 947	2 835	2 991	3 109	3 845	4 355	4 280	3 927	4 522
	女 Female	57 873	2 579	2 741	2 875	3 421	3 969	3 923	3 880	4 886
淡水區 Tamsui Dist.	計 Total	173 502	6 419	7 081	6 763	8 712	10 867	11 513	11 321	14 396
	男 Male	83 082	3 301	3 689	3 575	4 583	5 577	5 961	5 596	6 981
	女 Female	90 420	3 118	3 392	3 188	4 129	5 290	5 552	5 725	7 415
汐止區 Xizhi Dist.	計 Total	200 535	6 563	7 006	6 787	10 585	13 776	13 725	12 586	16 116
	男 Male	97 696	3 341	3 651	3 611	5 483	7 124	7 200	6 319	8 092
	女 Female	102 839	3 222	3 355	3 176	5 102	6 652	6 525	6 267	8 024
瑞芳區 Ruifang Dist.	計 Total	39 982	1 321	1 151	1 248	2 080	2 509	2 829	2 586	2 883
	男 Male	20 168	677	580	635	1 098	1 278	1 534	1 324	1 445
	女 Female	19 814	644	571	613	982	1 231	1 295	1 262	1 438

資料來源：新北市政府民政局。

Table 2-3、Resident Population by Age Group in New Taipei City

Unit : Person

40~44歲 40~44 Years	45~49歲 45~49 Years	50~54歲 50~54 Years	55~59歲 55~59 Years	60~64歲 60~64 Years	65~69歲 65~69 Years	70~74歲 70~74 Years	75~79歲 75~79 Years	80~84歲 80~84 Years	85~89歲 85~89 Years	90~94歲 90~94 Years	95~99歲 95~99 Years	100歲以上 100 Years of Age and Over
321 590	332 028	303 973	244 090	129 775	103 524	71 820	56 647	39 533	18 237	5 762	1 521	448
320 110	333 039	311 831	260 109	146 206	107 986	76 451	56 860	41 755	19 804	6 318	1 699	481
319 746	333 467	316 856	277 190	169 368	107 886	82 173	57 651	43 469	21 746	7 089	1 817	502
317 079	332 740	319 905	286 645	198 056	109 675	87 781	58 645	44 540	23 458	7 976	1 895	509
317 363	326 037	326 420	292 340	220 372	117 382	92 712	61 117	45 375	25 192	9 012	2 014	592
315 516	320 950	330 332	299 991	239 984	127 452	98 371	64 030	45 438	26 929	9 859	2 209	595
313 504	318 599	329 967	307 078	255 146	142 968	102 126	68 072	45 346	28 439	10 576	2 432	586
312 290	317 320	329 828	310 524	270 316	164 764	101 225	72 859	45 977	29 515	11 597	2 650	588
323 168	314 882	329 003	312 936	278 689	192 041	102 640	77 878	46 959	30 195	12 555	3 086	555
329 169	315 798	322 942	319 086	284 199	213 535	109 568	82 117	49 121	30 645	13 321	3 497	593
338 573	314 488	318 551	323 226	291 901	232 421	119 084	87 074	51 691	30 757	14 270	3 769	639
165 125	151 945	149 896	150 505	134 754	107 766	55 162	38 208	21 195	14 276	6 912	1 857	329
173 448	162 543	168 655	172 721	157 147	124 655	63 922	48 866	30 496	16 481	7 358	1 912	310
49 420	42 318	39 270	41 523	41 211	34 378	17 760	12 404	6 789	3 961	1 784	443	95
24 154	20 632	18 290	18 605	18 548	15 754	8 295	5 616	2 832	1 875	937	232	54
25 266	21 686	20 980	22 918	22 663	18 624	9 465	6 788	3 957	2 086	847	211	41
32 866	29 623	29 493	31 460	29 028	23 118	11 896	9 204	5 718	2 755	1 062	275	37
16 377	14 539	13 926	14 539	13 638	10 710	5 530	4 142	2 295	1 152	444	134	19
16 489	15 084	15 567	16 921	15 390	12 408	6 366	5 062	3 423	1 603	618	141	18
35 695	33 011	32 163	33 642	32 911	27 889	14 580	9 661	5 350	3 721	1 879	497	81
17 602	16 000	15 065	15 216	14 589	12 560	6 571	4 012	2 026	1 895	1 055	288	44
18 093	17 011	17 098	18 426	18 322	15 329	8 009	5 649	3 324	1 826	824	209	37
17 902	17 352	17 605	17 988	17 208	15 713	8 913	6 109	3 894	2 550	1 383	444	86
8 358	8 064	8 065	8 159	7 693	6 982	3 909	2 496	1 432	1 190	696	251	51
9 544	9 288	9 540	9 829	9 515	8 731	5 004	3 613	2 462	1 360	687	193	35
37 073	31 090	30 604	31 939	28 544	21 861	10 723	6 795	3 716	1 846	804	159	27
17 862	14 858	13 840	14 449	12 976	10 144	5 353	3 171	1 587	824	351	70	16
19 211	16 232	16 764	17 490	15 568	11 717	5 370	3 624	2 129	1 022	453	89	11
22 847	24 858	26 601	26 766	24 944	21 033	11 578	8 124	4 808	3 465	1 766	516	119
10 916	11 938	12 611	12 271	11 405	9 495	4 967	3 318	1 924	1 768	908	270	66
11 931	12 920	13 990	14 495	13 539	11 538	6 611	4 806	2 884	1 697	858	246	53
15 681	13 812	13 705	14 275	12 583	9 212	4 420	3 375	1 924	1 051	418	111	13
7 798	6 676	6 489	6 792	5 924	4 538	2 158	1 575	856	484	184	51	6
7 883	7 136	7 216	7 483	6 659	4 674	2 262	1 800	1 068	567	234	60	7
7 205	6 398	6 584	6 824	5 925	4 163	2 118	1 654	1 107	539	226	60	6
3 637	3 101	3 210	3 242	2 829	2 060	1 011	718	479	239	103	30	1
3 568	3 297	3 374	3 582	3 096	2 103	1 107	936	628	300	123	30	5
9 812	9 269	9 482	8 837	7 033	5 210	2 719	2 296	1 579	909	431	93	12
4 754	4 471	4 720	4 387	3 465	2 537	1 268	1 041	695	446	241	55	3
5 058	4 798	4 762	4 450	3 568	2 673	1 451	1 255	884	463	190	38	9
14 646	14 893	15 114	14 422	12 872	10 499	5 176	3 914	2 405	1 499	797	169	24
6 878	6 777	6 811	6 426	5 811	4 836	2 375	1 718	1 069	690	345	73	10
7 768	8 116	8 303	7 996	7 061	5 663	2 801	2 196	1 336	809	452	96	14
16 628	17 633	19 828	18 158	14 879	11 343	5 622	4 432	2 583	1 436	635	177	37
8 204	8 343	9 311	8 683	6 813	5 110	2 532	1 870	1 015	625	278	71	20
8 424	9 290	10 517	9 475	8 066	6 233	3 090	2 562	1 568	811	357	106	17
2 827	3 236	3 676	3 616	3 025	2 272	1 163	1 448	1 147	633	257	66	9
1 414	1 705	1 998	1 956	1 574	1 091	504	593	439	227	76	16	4
1 413	1 531	1 678	1 660	1 451	1 181	659	855	708	406	181	50	5

Source : Department of Civil Affairs, New Taipei City Government.

表2-3、新北市現住人口之年齡分配(續)

單位：人

年底別及區別 End of Year & District		性別 Sex	全年齡 All Years	0~4歲 0~4 Years	5~9歲 5~9 Years	10~14歲 10~14 Years	15~19歲 15~19 Years	20~24歲 20~24 Years	25~29歲 25~29 Years	30~34歲 30~34 Years	35~39歲 35~39 Years
土城區 Tucheng Dist.	計	Total	236 901	9 555	9 614	9 523	13 254	16 984	18 600	18 351	21 210
	男	Male	116 707	4 867	4 990	4 964	6 948	8 822	9 720	9 474	10 685
	女	Female	120 194	4 688	4 624	4 559	6 306	8 162	8 880	8 877	10 525
蘆洲區 Luzhou Dist.	計	Total	201 332	8 304	9 192	9 169	12 454	14 942	15 744	14 892	17 493
	男	Male	98 883	4 370	4 870	4 742	6 572	7 792	8 232	7 539	8 594
	女	Female	102 449	3 934	4 322	4 427	5 882	7 150	7 512	7 353	8 899
五股區 Wugu Dist.	計	Total	86 329	3 526	3 566	3 682	5 083	6 554	6 705	6 328	7 699
	男	Male	43 507	1 873	1 891	1 943	2 655	3 401	3 555	3 232	3 850
	女	Female	42 822	1 653	1 675	1 739	2 428	3 153	3 150	3 096	3 849
泰山區 Taishan Dist.	計	Total	78 708	3 439	4 016	4 198	4 623	5 202	5 298	5 479	7 580
	男	Male	38 925	1 744	2 097	2 193	2 438	2 742	2 838	2 711	3 623
	女	Female	39 783	1 695	1 919	2 005	2 185	2 460	2 460	2 768	3 957
林口區 Linkou Dist.	計	Total	110 081	5 961	6 970	6 333	6 365	7 058	6 874	7 170	9 793
	男	Male	53 500	3 040	3 613	3 316	3 321	3 578	3 521	3 418	4 472
	女	Female	56 581	2 921	3 357	3 017	3 044	3 480	3 353	3 752	5 321
深坑區 Shenkeng Dist.	計	Total	23 634	679	682	854	1 360	1 762	1 785	1 467	1 735
	男	Male	11 841	355	359	462	728	948	979	785	876
	女	Female	11 793	324	323	392	632	814	806	682	859
石碇區 Shiding Dist.	計	Total	7 731	189	165	261	426	473	433	420	484
	男	Male	4 220	98	83	135	222	248	221	235	224
	女	Female	3 511	91	82	126	204	225	212	185	260
坪林區 Pinglin Dist.	計	Total	6 612	178	127	198	320	406	380	343	353
	男	Male	3 633	89	69	107	179	216	210	170	182
	女	Female	2 979	89	58	91	141	190	170	173	171
三芝區 Sanzhi Dist.	計	Total	22 978	645	647	822	1 284	1 697	1 591	1 377	1 624
	男	Male	11 839	310	353	417	661	900	862	750	801
	女	Female	11 139	335	294	405	623	797	729	627	823
石門區 Shimen Dist.	計	Total	12 115	395	356	427	722	909	853	778	1 032
	男	Male	6 266	202	177	229	385	478	437	392	501
	女	Female	5 849	193	179	198	337	431	416	386	531
八里區 Bali Dist.	計	Total	38 906	1 609	1 506	1 415	2 339	2 889	2 858	2 671	3 136
	男	Male	19 410	869	807	733	1 190	1 479	1 476	1 322	1 517
	女	Female	19 496	740	699	682	1 149	1 410	1 382	1 349	1 619
平溪區 Pingxi Dist.	計	Total	4 666	97	76	105	146	173	208	193	247
	男	Male	2 583	45	45	50	67	93	115	107	140
	女	Female	2 083	52	31	55	79	80	93	86	107
雙溪區 Shuangxi Dist.	計	Total	8 860	213	170	254	357	480	479	400	569
	男	Male	4 788	114	82	138	190	233	239	209	317
	女	Female	4 072	99	88	116	167	247	240	191	252
貢寮區 Gongliao Dist.	計	Total	12 301	285	191	297	521	687	643	652	843
	男	Male	6 263	153	101	163	256	374	321	355	404
	女	Female	6 038	132	90	134	265	313	322	297	439
金山區 Jinshan Dist.	計	Total	21 774	716	649	764	1 197	1 537	1 539	1 373	1 791
	男	Male	10 730	367	333	388	628	745	751	648	831
	女	Female	11 044	349	316	376	569	792	788	725	960
萬里區 Wanli Dist.	計	Total	22 068	769	621	759	1 087	1 331	1 432	1 313	1 720
	男	Male	11 107	396	338	396	560	689	740	630	829
	女	Female	10 961	373	283	363	527	642	692	683	891
烏來區 Wulai Dist.	計	Total	6 438	368	288	288	343	456	503	463	543
	男	Male	3 159	191	129	154	194	229	260	209	272
	女	Female	3 279	177	159	134	149	227	243	254	271

Table 2-3、Resident Population by Age Group in New Taipei City (Cont.)

Unit : Person

40~44歲 40~44 Years	45~49歲 45~49 Years	50~54歲 50~54 Years	55~59歲 55~59 Years	60~64歲 60~64 Years	65~69歲 65~69 Years	70~74歲 70~74 Years	75~79歲 75~79 Years	80~84歲 80~84 Years	85~89歲 85~89 Years	90~94歲 90~94 Years	95~99歲 95~99 Years	100歲以上 100 Years of Age and Over
18 979	17 565	19 724	20 710	17 538	12 249	5 509	3 597	2 069	1 224	493	141	12
9 308	8 268	8 885	9 556	8 199	5 906	2 725	1 619	874	558	267	66	6
9 671	9 297	10 839	11 154	9 339	6 343	2 784	1 978	1 195	666	226	75	6
16 924	15 876	16 695	16 328	13 354	9 258	4 298	3 274	1 820	895	317	94	9
8 159	7 582	7 587	7 591	6 226	4 339	1 962	1 463	725	373	124	37	4
8 765	8 294	9 108	8 737	7 128	4 919	2 336	1 811	1 095	522	193	57	5
7 197	6 837	7 336	6 957	5 488	3 905	2 023	1 547	884	636	300	70	6
3 645	3 425	3 614	3 461	2 660	1 880	888	599	372	345	180	34	4
3 552	3 412	3 722	3 496	2 828	2 025	1 135	948	512	291	120	36	2
7 893	6 220	5 486	5 425	5 123	4 071	2 080	1 298	677	383	176	35	6
3 865	3 182	2 604	2 524	2 284	1 897	995	600	279	188	103	16	2
4 028	3 038	2 882	2 901	2 839	2 174	1 085	698	398	195	73	19	4
10 754	9 061	8 337	7 661	6 195	5 003	2 546	1 861	1 048	640	343	93	15
5 132	4 290	3 973	3 661	2 882	2 297	1 193	855	454	289	150	40	5
5 622	4 771	4 364	4 000	3 313	2 706	1 353	1 006	594	351	193	53	10
1 746	1 939	2 347	2 300	1 753	1 369	627	574	327	186	111	30	1
817	961	1 106	1 154	843	649	280	249	137	89	53	10	1
929	978	1 241	1 146	910	720	347	325	190	97	58	20	-
517	623	654	766	681	544	294	356	230	131	62	19	3
286	371	415	464	408	305	155	177	89	56	20	6	2
231	252	239	302	273	239	139	179	141	75	42	13	1
418	515	605	584	552	478	322	308	243	155	90	30	7
221	301	390	359	309	266	173	140	125	69	41	13	4
197	214	215	225	243	212	149	168	118	86	49	17	3
1 595	1 848	2 060	2 054	1 824	1 454	747	715	475	328	150	38	3
852	947	1 050	1 086	978	736	372	330	218	141	55	20	-
743	901	1 010	968	846	718	375	385	257	187	95	18	3
965	942	941	984	802	709	381	372	248	173	94	30	2
454	509	518	554	413	373	202	194	123	70	39	16	-
511	433	423	430	389	336	179	178	125	103	55	14	2
3 077	3 170	3 464	3 377	2 690	1 936	957	793	533	308	127	40	11
1 510	1 566	1 704	1 719	1 317	938	456	362	202	160	63	15	5
1 567	1 604	1 760	1 658	1 373	998	501	431	331	148	64	25	6
299	404	464	490	415	334	207	345	248	117	73	24	1
180	260	315	335	255	182	98	143	93	35	19	6	-
119	144	149	155	160	152	109	202	155	82	54	18	1
564	691	796	845	757	677	392	445	392	273	83	21	2
322	436	502	528	440	358	197	196	153	100	29	5	-
242	255	294	317	317	319	195	249	239	173	54	16	2
1 037	1 227	1 253	1 086	913	758	447	583	421	302	120	31	4
505	628	706	620	480	370	192	267	188	133	35	11	1
532	599	547	466	433	388	255	316	233	169	85	20	3
1 904	1 808	1 935	1 714	1 441	1 180	651	664	464	283	123	34	7
910	965	991	891	681	570	327	322	222	107	45	8	-
994	843	944	823	760	610	324	342	242	176	78	26	7
1 623	1 838	1 888	1 973	1 759	1 418	774	788	498	305	142	27	3
782	943	979	1 025	897	698	394	362	251	126	60	11	1
841	895	909	948	862	720	380	426	247	179	82	16	2
479	431	441	522	453	387	161	138	94	53	24	2	1
223	207	221	252	217	185	80	60	41	22	11	2	-
256	224	220	270	236	202	81	78	53	31	13	-	1

表2-4、新北市現住人口之年齡結構

年底別及區別 End of Year & District	性別 Sex	年齡分配 By Age					
		0-14歲(1) (人) 0-14 Years (Person)		15-64歲(2) (人) 15-64 Years (Person)		65歲以上(3) (人) 65 Years & Over (Person)	
		比率(%) Rate	比率(%) Rate	比率(%) Rate	比率(%) Rate		
民國97年底 End of 2007		628 689	16.40	2 907 549	75.84	297 492	7.76
民國98年底 End of 2009		612 010	15.80	2 950 289	76.16	311 354	8.04
民國99年底 End of 2010		586 269	15.04	2 988 765	76.69	322 333	8.27
民國100年底 End of 2011		566 884	14.47	3 015 088	76.99	334 479	8.54
民國101年底 End of 2012		553 731	14.06	3 032 178	76.97	353 396	8.97
民國102年底 End of 2013		544 565	13.77	3 035 481	76.75	374 883	9.48
民國103年底 End of 2014		535 360	13.50	3 030 913	76.41	400 545	10.10
民國104年底 End of 2015		517 012	13.02	3 024 457	76.17	429 175	10.81
民國105年底 End of 2016		507 423	12.75	3 005 876	75.54	465 909	11.71
民國106年底 End of 2017		498 155	12.50	2 986 137	74.90	502 397	12.60
民國107年底 End of 2018	計 Total	489 922	12.26	2 966 090	74.23	539 705	13.51
	男 Male	254 258	13.01	1 455 005	74.43	245 705	12.57
	女 Female	235 664	11.55	1 511 085	74.05	294 000	14.41
板橋區 Banqiao Dist.	計 Total	73 546	13.26	403 582	72.75	77 614	13.99
	男 Male	38 169	14.12	196 630	72.72	35 595	13.16
	女 Female	35 377	12.44	206 952	72.78	42 019	14.78
三重區 Sanzhong Dist.	計 Total	44 464	11.52	287 297	74.46	54 065	14.01
	男 Male	22 939	12.10	142 194	75.01	24 426	12.89
	女 Female	21 525	10.97	145 103	73.93	29 639	15.10
中和區 Zhonghe Dist.	計 Total	44 645	10.82	304 183	73.74	63 658	15.43
	男 Male	23 253	11.62	148 350	74.15	28 451	14.22
	女 Female	21 392	10.07	155 833	73.36	35 207	16.57
永和區 Yonghe Dist.	計 Total	26 385	11.93	155 621	70.39	39 092	17.68
	男 Male	13 557	12.93	74 275	70.85	17 007	16.22
	女 Female	12 828	11.03	81 346	69.97	22 085	19.00
新莊區 Xinzhuang Dist.	計 Total	58 308	13.96	313 515	75.05	45 931	10.99
	男 Male	30 227	14.84	151 970	74.60	21 516	10.56
	女 Female	28 081	13.12	161 545	75.47	24 415	11.41
新店區 Xindian Dist.	計 Total	29 290	9.69	221 532	73.30	51 409	17.01
	男 Male	14 991	10.33	107 435	74.02	22 716	15.65
	女 Female	14 299	9.10	114 097	72.63	28 693	18.27
樹林區 Shulin Dist.	計 Total	25 305	13.76	138 117	75.09	20 524	11.16
	男 Male	13 298	14.50	68 582	74.76	9 852	10.74
	女 Female	12 007	13.02	69 535	75.41	10 672	11.57
鶯歌區 Yingge Dist.	計 Total	11 397	13.20	65 091	75.37	9 873	11.43
	男 Male	5 879	13.58	32 761	75.69	4 641	10.72
	女 Female	5 518	12.81	32 330	75.05	5 232	12.14
三峽區 Sanxia Dist.	計 Total	17 130	14.79	85 441	73.77	13 249	11.44
	男 Male	8 935	15.42	42 726	73.73	6 286	10.85
	女 Female	8 195	14.16	42 715	73.81	6 963	12.03
淡水區 Tamsui Dist.	計 Total	20 263	11.68	128 756	74.21	24 483	14.11
	男 Male	10 565	12.72	61 401	73.90	11 116	13.38
	女 Female	9 698	10.73	67 355	74.49	13 367	14.78
汐止區 Xizhi Dist.	計 Total	20 356	10.15	153 914	76.75	26 265	13.10
	男 Male	10 603	10.85	75 572	77.35	11 521	11.79
	女 Female	9 753	9.48	78 342	76.18	14 744	14.34
瑞芳區 Ruifang Dist.	計 Total	3 720	9.30	29 267	73.20	6 995	17.50
	男 Male	1 892	9.38	15 326	75.99	2 950	14.63
	女 Female	1 828	9.23	13 941	70.36	4 045	20.41

資料來源：新北市政府民政局。

Table 2-4、Resident Population by Age Structure in New Taipei City

扶老比 = (3) / (2) *100	扶幼比 = (1) / (2) *100	扶養比 = ((1)+(3)) / (2) *100	老化指數 = (3) / (1) *100
Old Age Population Ratio	Young Age Population Ratio	Dependency Ratio	Aged-Child Ratio
10.23	21.62	31.85	47.32
10.55	20.74	31.30	50.87
10.78	19.62	30.40	54.98
11.09	18.80	29.90	59.00
11.65	18.26	29.92	63.82
12.35	17.94	30.29	68.84
13.22	17.66	30.88	74.82
14.19	17.09	31.28	83.01
15.50	16.88	32.38	91.82
16.82	16.68	33.51	100.85
18.20	16.52	34.71	110.16
16.89	17.47	34.36	96.64
19.46	15.60	35.05	124.75
19.23	18.22	37.45	105.53
18.10	19.41	37.51	93.26
20.30	17.09	37.40	118.77
18.82	15.48	34.30	121.59
17.18	16.13	33.31	106.48
20.43	14.83	35.26	137.70
20.93	14.68	35.60	142.59
19.18	15.67	34.85	122.35
22.59	13.73	36.32	164.58
25.12	16.95	42.07	148.16
22.90	18.25	41.15	125.45
27.15	15.77	42.92	172.16
14.65	18.60	33.25	78.77
14.16	19.89	34.05	71.18
15.11	17.38	32.50	86.94
23.21	13.22	36.43	175.52
21.14	13.95	35.10	151.53
25.15	12.53	37.68	200.66
14.86	18.32	33.18	81.11
14.37	19.39	33.76	74.09
15.35	17.27	32.62	88.88
15.17	17.51	32.68	86.63
14.17	17.95	32.11	78.94
16.18	17.07	33.25	94.82
15.51	20.05	35.56	77.34
14.71	20.91	35.62	70.35
16.30	19.19	35.49	84.97
19.02	15.74	34.75	120.83
18.10	17.21	35.31	105.22
19.85	14.40	34.24	137.83
17.06	13.23	30.29	129.03
15.25	14.03	29.28	108.66
18.82	12.45	31.27	151.17
23.90	12.71	36.61	188.04
19.25	12.35	31.59	155.92
29.02	13.11	42.13	221.28

Source : Department of Civil Affairs, New Taipei City Government.

表2-4、新北市現住人口之年齡結構(續)

年底別及區別 End of Year & District		性 別 Sex	年齡分配 By Age					
			0-14歲(1) (人) 0-14 Years (Person)		15-64歲(2) (人) 15-64 Years (Person)		65歲以上(3) (人) 65 Years & Over (Person)	
				比率(%) Rate		比率(%) Rate		比率(%) Rate
土城區 Tucheng Dist.	計 Total	28 692	12.11	182 915	77.21	25 294	10.68	
	男 Male	14 821	12.70	89 865	77.00	12 021	10.30	
	女 Female	13 871	11.54	93 050	77.42	13 273	11.04	
蘆洲區 Luzhou Dist.	計 Total	26 665	13.24	154 702	76.84	19 965	9.92	
	男 Male	13 982	14.14	75 874	76.73	9 027	9.13	
	女 Female	12 683	12.38	78 828	76.94	10 938	10.68	
五股區 Wugu Dist.	計 Total	10 774	12.48	66 184	76.66	9 371	10.85	
	男 Male	5 707	13.12	33 498	76.99	4 302	9.89	
	女 Female	5 067	11.83	32 686	76.33	5 069	11.84	
泰山區 Taishan Dist.	計 Total	11 653	14.81	58 329	74.11	8 726	11.09	
	男 Male	6 034	15.50	28 811	74.02	4 080	10.48	
	女 Female	5 619	14.12	29 518	74.20	4 646	11.68	
林口區 Linkou Dist.	計 Total	19 264	17.50	79 268	72.01	11 549	10.49	
	男 Male	9 969	18.63	38 248	71.49	5 283	9.87	
	女 Female	9 295	16.43	41 020	72.50	6 266	11.07	
深坑區 Shenkeng Dist.	計 Total	2 215	9.37	18 194	76.98	3 225	13.65	
	男 Male	1 176	9.93	9 197	77.67	1 468	12.40	
	女 Female	1 039	8.81	8 997	76.29	1 757	14.90	
石碇區 Shiding Dist.	計 Total	615	7.95	5 477	70.84	1 639	21.20	
	男 Male	316	7.49	3 094	73.32	810	19.19	
	女 Female	299	8.52	2 383	67.87	829	23.61	
坪林區 Pinglin Dist.	計 Total	503	7.61	4 476	67.70	1 633	24.70	
	男 Male	265	7.29	2 537	69.83	831	22.87	
	女 Female	238	7.99	1 939	65.09	802	26.92	
三芝區 Sanzhi Dist.	計 Total	2 114	9.20	16 954	73.78	3 910	17.02	
	男 Male	1 080	9.12	8 887	75.07	1 872	15.81	
	女 Female	1 034	9.28	8 067	72.42	2 038	18.30	
石門區 Shimen Dist.	計 Total	1 178	9.72	8 928	73.69	2 009	16.58	
	男 Male	608	9.70	4 641	74.07	1 017	16.23	
	女 Female	570	9.75	4 287	73.29	992	16.96	
八里區 Bali Dist.	計 Total	4 530	11.64	29 671	76.26	4 705	12.09	
	男 Male	2 409	12.41	14 800	76.25	2 201	11.34	
	女 Female	2 121	10.88	14 871	76.28	2 504	12.84	
平溪區 Pingxi Dist.	計 Total	278	5.96	3 039	65.13	1 349	28.91	
	男 Male	140	5.42	1 867	72.28	576	22.30	
	女 Female	138	6.63	1 172	56.27	773	37.11	
雙溪區 Shuangxi Dist.	計 Total	637	7.19	5 938	67.02	2 285	25.79	
	男 Male	334	6.98	3 416	71.35	1 038	21.68	
	女 Female	303	7.44	2 522	61.94	1 247	30.62	
貢寮區 Gongliao Dist.	計 Total	773	6.28	8 862	72.04	2 666	21.67	
	男 Male	417	6.66	4 649	74.23	1 197	19.11	
	女 Female	356	5.90	4 213	69.77	1 469	24.33	
金山區 Jinshan Dist.	計 Total	2 129	9.78	16 239	74.58	3 406	15.64	
	男 Male	1 088	10.14	8 041	74.94	1 601	14.92	
	女 Female	1 041	9.43	8 198	74.23	1 805	16.34	
萬里區 Wanli Dist.	計 Total	2 149	9.74	15 964	72.34	3 955	17.92	
	男 Male	1 130	10.17	8 074	72.69	1 903	17.13	
	女 Female	1 019	9.30	7 890	71.98	2 052	18.72	
烏來區 Wulai Dist.	計 Total	944	14.66	4 634	71.98	860	13.36	
	男 Male	474	15.00	2 284	72.30	401	12.69	
	女 Female	470	14.33	2 350	71.67	459	14.00	

Table 2-4、Resident Population by Age Structure in New Taipei City (Cont.)

扶老比 = (3) / (2) *100	扶幼比 = (1) / (2) *100	扶養比 = ((1)+(3)) / (2) *100	老化指數 = (3) / (1) *100
Old Age Population Ratio	Young Age Population Ratio	Dependency Ratio	Aged-Child Ratio
13.83	15.69	29.51	88.16
13.38	16.49	29.87	81.11
14.26	14.91	29.17	95.69
12.91	17.24	30.14	74.87
11.90	18.43	30.33	64.56
13.88	16.09	29.97	86.24
14.16	16.28	30.44	86.98
12.84	17.04	29.88	75.38
15.51	15.50	31.01	100.04
14.96	19.98	34.94	74.88
14.16	20.94	35.10	67.62
15.74	19.04	34.78	82.68
14.57	24.30	38.87	59.95
13.81	26.06	39.88	52.99
15.28	22.66	37.94	67.41
17.73	12.17	29.90	145.60
15.96	12.79	28.75	124.83
19.53	11.55	31.08	169.10
29.93	11.23	41.15	266.50
26.18	10.21	36.39	256.33
34.79	12.55	47.34	277.26
36.48	11.24	47.72	324.65
32.76	10.45	43.20	313.58
41.36	12.27	53.64	336.97
23.06	12.47	35.53	184.96
21.06	12.15	33.22	173.33
25.26	12.82	38.08	197.10
22.50	13.19	35.70	170.54
21.91	13.10	35.01	167.27
23.14	13.30	36.44	174.04
15.86	15.27	31.12	103.86
14.87	16.28	31.15	91.37
16.84	14.26	31.10	118.06
44.39	9.15	53.54	485.25
30.85	7.50	38.35	411.43
65.96	11.77	77.73	560.14
38.48	10.73	49.21	358.71
30.39	9.78	40.16	310.78
49.44	12.01	61.46	411.55
30.08	8.72	38.81	344.89
25.75	8.97	34.72	287.05
34.87	8.45	43.32	412.64
20.97	13.11	34.08	159.98
19.91	13.53	33.44	147.15
22.02	12.70	34.72	173.39
24.77	13.46	38.24	184.04
23.57	14.00	37.57	168.41
26.01	12.92	38.92	201.37
18.56	20.37	38.93	91.10
17.56	20.75	38.31	84.60
19.53	20.00	39.53	97.66

表2-5、新北市十五歲以上現住人口之教育程度—按年齡別分

單位：人

年底別及 年齡組別 End of Year & Age	總計 Grand Total	合計 Total	識 字									
			博士 Doctor		碩士 Master		大學(含獨立學院) University & College		專 科 Junior College			
			畢業 Graduated	肄業 Un- graduated	畢業 Graduated	肄業 Un- graduated	畢業 Graduated	肄業 Un- graduated	二、三年制 2 or 3 Years		五年制 5Years	
									畢業 Graduated	肄業 Un- graduated	後二年 Final 2 Years	
						畢業 Graduated	肄業 Un- graduated					
民國97年底 End of 2008	3 205 041	3 161 220	-	-	93 097	32 510	432 946	168 572	216 074	45 506	166 916	11 413
民國98年底 End of 2009	3 261 643	3 219 801	1 893	2 316	101 246	32 767	474 074	179 089	216 824	43 397	165 498	11 221
民國99年底 End of 2010	3 311 098	3 271 098	3 035	3 549	110 057	33 677	508 562	193 072	216 581	41 939	164 243	11 041
民國100年底 End of 2011	3 349 567	3 311 499	8 039	4 891	114 669	36 885	537 196	205 145	215 296	41 577	162 511	10 853
民國101年底 End of 2012	3 385 574	3 349 280	8 959	5 415	123 136	40 113	566 253	217 229	215 164	41 407	162 077	10 658
民國102年底 End of 2013	3 410 364	3 375 885	9 755	5 807	132 055	41 450	596 451	226 999	214 832	40 516	161 274	10 546
民國103年底 End of 2014	3 431 458	3 398 919	10 470	6 102	140 740	41 967	625 669	231 245	213 911	39 967	160 606	10 497
民國104年底 End of 2015	3 453 632	3 422 878	11 029	6 427	148 019	42 971	652 197	233 593	212 988	39 351	160 609	10 379
民國105年底 End of 2016	3 471 785	3 442 945	11 628	6 656	155 550	44 268	680 027	234 211	212 543	39 238	160 292	10 278
民國106年底 End of 2017	3 488 534	3 461 581	12 273	6 744	163 423	45 373	708 298	233 724	212 278	38 775	160 271	10 121

資料來源：新北市政府民政局。

Table 2-5、Educational Attainments of Resident Population Aged 15 and Over in New Taipei City – by Age Group

Unit : Person

者													不識字者
Literate													
	高 中		高 職		國 (初) 中		初 職		小 學		自 修	Illiterate	
	Senior High School		Vocational High School		Junior High School		Junior Vocational School		Primary School				
前三年 First 3 Years	畢業	肄業	畢業	肄業	畢業	肄業	畢業	肄業	畢業	肄業	Self-Study	Illiterate	
肄業 Un- graduated	Graduated	Un- graduated	Graduated	Un- graduated	Graduated	Un- graduated	Graduated	Un- graduated	Graduated	Un- graduated			
16 163	248 549	102 336	559 616	152 757	448 457	53 930	5 976	1 644	358 204	36 015	10 539	43 821	
16 347	249 269	100 848	566 159	157 350	442 422	51 955	5 975	1 607	353 306	36 090	10 148	41 842	
16 726	247 308	101 682	567 567	158 804	439 096	51 820	5 931	1 584	348 958	36 087	9 779	40 000	
17 147	245 077	103 449	567 413	158 545	435 551	51 624	5 832	1 545	343 236	35 710	9 308	38 068	
18 118	239 673	104 119	566 182	157 169	432 625	52 553	5 746	1 515	337 271	35 022	8 876	36 294	
18 798	235 821	101 451	565 676	154 832	430 733	48 421	5 620	1 481	330 645	34 314	8 408	34 479	
18 975	234 334	98 642	567 276	151 402	425 889	48 900	5 513	1 456	323 732	33 667	7 959	32 539	
19 058	233 282	98 248	569 064	149 622	421 584	49 453	5 380	1 421	317 262	33 371	7 570	30 754	
19 356	232 273	99 482	570 489	148 638	416 584	46 843	5 319	1 387	308 910	31 764	7 209	28 840	
18 994	231 512	99 464	570 716	144 871	412 370	47 402	5 239	1 357	301 089	30 477	6 810	26 953	

Source : Department of Civil Affairs, New Taipei City Government.

表2-5、新北市十五歲以上現住人口之教育程度—按年齡別分(續)

單位：人

年底別及 年齡組別 End of Year & Age	性別 Sex	總計 Grand Total	識 字										
			合 計 Total	博 士 Doctor		碩 士 Master		大學(含獨立學院) University & College		專 科 Junior College			
				畢業 Graduated	肄業 Un- graduated	畢業 Graduated	肄業 Un- graduated	畢業 Graduated	肄業 Un- graduated	二、三年制 2 or 3 Years		五年制 5Years	
										畢業 Graduated	肄業 Un- graduated	後二年 Final 2 Years	
						畢業 Graduated	肄業 Un- graduated						
民國107年底	計 Total	3 505 795	3 480 568	12 923	6 876	171 619	46 462	738 926	234 685	212 447	38 409	160 493	10 066
End of 2018	男 Male	1 700 710	1 697 857	9 242	4 679	105 015	26 373	346 181	124 521	97 157	21 941	84 761	6 124
	女 Female	1 805 085	1 782 711	3 681	2 197	66 604	20 089	392 745	110 164	115 290	16 468	75 732	3 942
15~19歲	計 Total	215 440	215 436	-	-	-	-	-	54 864	-	1 356	-	72
15~19 Years	男 Male	112 349	112 345	-	-	-	-	-	28 027	-	784	-	21
	女 Female	103 091	103 091	-	-	-	-	-	26 837	-	572	-	51
20~24歲	計 Total	258 854	258 854	-	57	1 729	10 845	69 916	110 199	3 422	3 887	6 746	165
20~24 Years	男 Male	134 055	134 055	-	41	1 068	6 734	30 866	57 993	1 978	2 194	1 609	100
	女 Female	124 799	124 799	-	16	661	4 111	39 050	52 206	1 444	1 693	5 137	65
25~29歲	計 Total	276 502	276 497	70	793	22 701	9 322	149 389	25 988	5 721	4 256	3 151	99
25~29 Years	男 Male	144 001	143 998	49	599	14 541	5 318	68 665	16 278	2 951	2 674	843	59
	女 Female	132 501	132 499	21	194	8 160	4 004	80 724	9 710	2 770	1 582	2 308	40
30~34歲	計 Total	281 478	281 463	824	1 134	29 743	5 970	130 223	13 509	14 175	7 160	4 909	225
30~34 Year	男 Male	141 796	141 789	577	745	17 954	3 228	58 569	7 911	6 464	4 591	1 767	144
	女 Female	139 682	139 674	247	389	11 789	2 742	71 654	5 598	7 711	2 569	3 142	81
35~39歲	計 Total	347 077	347 031	1 966	1 210	30 903	6 026	110 407	10 709	42 043	9 831	10 449	2 693
35~39 Year	男 Male	170 579	170 560	1 350	818	18 324	3 347	48 972	5 608	16 977	5 704	4 946	1 518
	女 Female	176 498	176 471	616	392	12 579	2 679	61 435	5 101	25 066	4 127	5 503	1 175
40~44歲	計 Total	338 573	338 483	2 026	1 168	27 214	5 586	80 077	5 634	49 158	4 776	20 849	1 732
40~44 Year	男 Male	165 125	165 091	1 352	762	15 897	2 944	36 036	2 719	20 590	2 611	10 625	1 092
	女 Female	173 448	173 392	674	406	11 317	2 642	44 041	2 915	28 568	2 165	10 224	640
45~49歲	計 Total	314 488	314 367	1 721	1 036	21 558	3 881	53 521	3 391	36 051	2 426	26 573	1 058
45~49 Year	男 Male	151 945	151 900	1 091	706	12 662	2 060	24 252	1 405	16 038	1 189	13 585	679
	女 Female	162 543	162 467	630	330	8 896	1 821	29 269	1 986	20 013	1 237	12 988	379
50~54歲	計 Total	318 551	318 386	1 901	780	15 931	2 314	40 624	3 121	23 876	1 742	27 211	1 215
50~54 Year	男 Male	149 896	149 857	1 307	503	9 640	1 234	18 392	1 150	11 678	753	14 662	750
	女 Female	168 655	168 529	594	277	6 291	1 080	22 232	1 971	12 198	989	12 549	465
55~59歲	計 Total	323 226	322 868	1 643	402	9 463	1 249	33 749	2 579	15 388	1 297	23 980	1 220
55~59 Year	男 Male	150 505	150 418	1 228	272	6 100	700	17 016	1 015	7 778	580	13 775	751
	女 Female	172 721	172 450	415	130	3 363	549	16 733	1 564	7 610	717	10 205	469
60~64歲	計 Total	291 901	290 809	1 191	176	5 789	682	27 248	1 995	9 598	837	18 369	893
60~64 Year	男 Male	134 754	134 627	938	137	3 921	399	14 984	922	5 163	395	11 212	590
	女 Female	157 147	156 182	253	39	1 868	283	12 264	1 073	4 435	442	7 157	303
65歲以上	計 Total	539 705	516 374	1 581	120	6 588	587	43 772	2 696	13 015	841	18 256	694
65 Years of Age and Over	男 Male	245 705	243 217	1 350	96	4 908	409	28 429	1 493	7 540	466	11 737	420
	女 Female	294 000	273 157	231	24	1 680	178	15 343	1 203	5 475	375	6 519	274

Table 2-5、Educational Attainments of Resident Population Aged 15 and Over in New Taipei City – by Age Group (Cont.)

Unit : Person

者													不識字者 Illiterate
Literate													
高 中		高 職		國 (初) 中		初 職		小 學		自 修			
Senior High School		Vocational High School		Junior High School		Junior Vocational School		Primary School		Self-Study			
前三年 First 3 Years	畢業	肄業	畢業	肄業	畢業	肄業	畢業	肄業	畢業	肄業	Self-Study	Illiterate	
肄業 Un- graduated	Graduated	Un- graduated	Graduated	Un- graduated	Graduated	Un- graduated	Graduated	Un- graduated	Graduated	Un- graduated			
18 503	231 216	99 089	571 211	139 634	406 354	45 610	5 141	1 330	293 297	29 860	6 417	25 227	
7 474	115 756	52 321	272 072	82 961	194 078	23 729	2 417	744	109 180	9 330	1 801	2 853	
11 029	115 460	46 768	299 139	56 673	212 276	21 881	2 724	586	184 117	20 530	4 616	22 374	
12 182	2 210	60 580	6 930	58 580	4 442	11 881	-	-	267	2 072	-	4	
3 987	1 175	30 371	4 166	33 919	2 352	6 345	-	-	154	1 044	-	4	
8 195	1 035	30 209	2 764	24 661	2 090	5 536	-	-	113	1 028	-	-	
2 986	3 681	2 631	25 857	12 154	3 476	796	-	-	79	225	3	-	
1 391	2 170	1 471	15 679	7 989	2 188	413	-	-	42	128	1	-	
1 595	1 511	1 160	10 178	4 165	1 288	383	-	-	37	97	2	-	
937	4 402	1 874	29 210	11 754	5 678	887	-	-	137	120	8	5	
534	2 309	1 058	16 393	7 462	3 652	514	-	-	50	47	2	3	
403	2 093	816	12 817	4 292	2 026	373	-	-	87	73	6	2	
1 475	7 740	3 348	34 341	13 980	9 414	2 126	-	-	822	338	7	15	
934	3 842	1 832	18 343	8 571	5 036	1 103	-	-	87	91	-	7	
541	3 898	1 516	15 998	5 409	4 378	1 023	-	-	735	247	7	8	
412	13 801	5 592	63 053	12 229	20 790	1 952	-	-	2 168	766	31	46	
287	6 120	3 230	33 266	7 585	11 317	898	-	-	200	88	5	19	
125	7 681	2 362	29 787	4 644	9 473	1 054	-	-	1 968	678	26	27	
114	26 035	4 024	70 809	6 260	27 836	2 309	-	-	1 968	866	42	90	
76	12 774	2 516	33 962	4 040	15 388	1 121	-	-	340	241	5	34	
38	13 261	1 508	36 847	2 220	12 448	1 188	-	-	1 628	625	37	56	
112	33 608	4 087	77 175	5 164	37 702	2 455	-	-	2 053	736	59	121	
84	15 843	2 447	34 828	3 115	19 896	1 256	-	-	520	224	20	45	
28	17 765	1 640	42 347	2 049	17 806	1 199	-	-	1 533	512	39	76	
92	35 939	4 260	83 486	5 769	62 007	2 825	4	-	4 454	754	81	165	
57	16 657	2 298	35 284	3 166	29 143	1 515	-	-	1 364	282	22	39	
35	19 282	1 962	48 202	2 603	32 864	1 310	4	-	3 090	472	59	126	
85	33 819	4 705	75 334	6 117	95 475	3 509	52	14	11 618	1 016	154	358	
56	16 619	2 558	31 007	3 141	42 379	1 799	14	6	3 239	344	41	87	
29	17 200	2 147	44 327	2 976	53 096	1 710	38	8	8 379	672	113	271	
54	28 820	3 659	56 233	4 156	75 726	5 291	692	188	45 854	3 032	326	1 092	
32	15 462	2 080	23 936	2 101	32 686	2 549	249	83	15 891	837	60	127	
22	13 358	1 579	32 297	2 055	43 040	2 742	443	105	29 963	2 195	266	965	
54	41 161	4 329	48 783	3 471	63 808	11 579	4 393	1 128	223 877	19 935	5 706	23 331	
36	22 785	2 460	25 208	1 872	30 041	6 216	2 154	655	87 293	6 004	1 645	2 488	
18	18 376	1 869	23 575	1 599	33 767	5 363	2 239	473	136 584	13 931	4 061	20 843	

表2-6、新北市十五歲以上現住人口之教育程度—按區別分

107年底

單位：人

年底別 及區別 End of Year & District	性別 Sex	總計 Grand Total	識 字										
			合 計 Total	博 士		碩 士		大學(含獨立學院)		專 科		Junior College	
				Doctor		Master		University & College		二、三年制 2 or 3 Years		五年制 5Years	
				畢業 Graduated	肄業 Un- graduated	畢業 Graduated	肄業 Un- graduated	畢業 Graduated	肄業 Un- graduated	畢業 Graduated	肄業 Un- graduated	後二年 Final 2 Years	
										畢業 Graduated	肄業 Un- graduated		
總計	計 Total	3 505 795	3 480 568	12 923	6 876	171 619	46 462	738 926	234 685	212 447	38 409	160 493	10 066
Grand Total	男 Male	1 700 710	1 697 857	9 242	4 679	105 015	26 373	346 181	124 521	97 157	21 941	84 761	6 124
	女 Female	1 805 085	1 782 711	3 681	2 197	66 604	20 089	392 745	110 164	115 290	16 468	75 732	3 942
板橋區	計 Total	481 196	478 091	1 673	967	26 568	6 783	104 244	30 620	29 346	4 942	23 136	1 563
Banqiao Dist.	男 Male	232 225	231 911	1 230	683	16 248	3 828	48 687	16 319	13 614	2 861	12 171	948
	女 Female	248 971	246 180	443	284	10 320	2 955	55 557	14 301	15 732	2 081	10 965	615
三重區	計 Total	341 362	338 810	704	486	13 700	3 980	65 812	22 100	19 774	3 999	13 149	871
Sanzhong Dist.	男 Male	166 620	166 325	508	350	8 539	2 270	30 973	11 641	8 996	2 247	7 250	546
	女 Female	174 742	172 485	196	136	5 161	1 710	34 839	10 459	10 778	1 752	5 899	325
中和區	計 Total	367 841	365 682	1 380	818	19 923	5 339	83 003	23 570	24 172	4 349	18 683	1 137
Zhonghe Dist.	男 Male	176 801	176 596	1 004	570	12 208	3 039	39 598	12 512	11 325	2 512	9 999	674
	女 Female	191 040	189 086	376	248	7 715	2 300	43 405	11 058	12 847	1 837	8 684	463
永和區	計 Total	194 713	193 879	1 323	572	15 051	3 351	52 406	12 556	13 522	1 502	11 539	483
Yonghe Dist.	男 Male	91 282	91 215	948	365	9 030	1 835	24 835	6 665	5 995	849	5 825	296
	女 Female	103 431	102 664	375	207	6 021	1 516	27 571	5 891	7 527	653	5 714	187
新莊區	計 Total	359 446	357 596	855	581	15 775	4 638	73 782	25 605	22 778	3 923	14 617	947
Xinzhuang Dist.	男 Male	173 486	173 307	587	404	9 875	2 616	34 090	13 602	10 149	2 250	7 858	609
	女 Female	185 960	184 289	268	177	5 900	2 022	39 692	12 003	12 629	1 673	6 759	338
新店區	計 Total	272 941	271 659	2 089	862	18 809	4 566	69 306	18 242	16 523	2 720	16 619	806
Xindian Dist.	男 Male	130 151	130 007	1 481	560	11 166	2 559	32 860	9 613	7 470	1 569	8 549	439
	女 Female	142 790	141 652	608	302	7 643	2 007	36 446	8 629	9 053	1 151	8 070	367
樹林區	計 Total	158 641	157 819	412	273	6 241	1 835	30 351	11 320	9 660	1 641	5 865	375
Shulin Dist.	男 Male	78 434	78 338	303	187	3 892	1 080	14 021	6 078	4 616	968	3 186	227
	女 Female	80 207	79 481	109	86	2 349	755	16 330	5 242	5 044	673	2 679	148
鶯歌區	計 Total	74 964	74 317	123	81	2 327	800	12 969	5 206	3 565	735	2 555	227
Yingge Dist.	男 Male	37 402	37 332	91	63	1 469	485	6 119	2 752	1 693	393	1 440	147
	女 Female	37 562	36 985	32	18	858	315	6 850	2 454	1 872	342	1 115	80
三峽區	計 Total	98 690	97 871	361	186	4 123	1 170	18 137	6 786	5 277	1 005	3 853	236
Sanxia Dist.	男 Male	49 012	48 917	254	133	2 503	641	8 238	3 613	2 391	561	1 983	153
	女 Female	49 678	48 954	107	53	1 620	529	9 899	3 173	2 886	444	1 870	83

資料來源：新北市政府民政局。

Table 2-6、Educational Attainments of Resident Population Aged 15 and Over in New Taipei City – by District

End of 2018

Unit : Person

者	Literate											不識字者 Illiterate
	高 中 Senior High School		高 職 Vocational High School		國 (初) 中 Junior High School		初 職 Junior Vocational School		小 學 Primary School		自 修 Self-Study	
	前三年 First 3 Years	肄業 Un- graduated	畢業 Graduated	肄業 Un- graduated	畢業 Graduated	肄業 Un- graduated	畢業 Graduated	肄業 Un- graduated	畢業 Graduated	肄業 Un- graduated		
18 503	231 216	99 089	571 211	139 634	406 354	45 610	5 141	1 330	293 297	29 860	6 417	25 227
7 474	115 756	52 321	272 072	82 961	194 078	23 729	2 417	744	109 180	9 330	1 801	2 853
11 029	115 460	46 768	299 139	56 673	212 276	21 881	2 724	586	184 117	20 530	4 616	22 374
2 857	30 713	13 909	75 434	17 195	51 289	6 263	822	213	44 878	3 604	1 072	3 105
1 157	15 532	7 315	35 951	10 263	23 958	3 287	383	125	16 050	1 053	248	314
1 700	15 181	6 594	39 483	6 932	27 331	2 976	439	88	28 828	2 551	824	2 791
1 230	20 701	9 311	55 311	15 032	49 852	4 172	615	156	34 106	3 075	674	2 552
459	10 885	5 092	26 783	9 041	23 791	2 222	344	96	13 289	855	148	295
771	9 816	4 219	28 528	5 991	26 061	1 950	271	60	20 817	2 220	526	2 257
1 852	27 065	9 775	57 926	12 568	36 434	4 170	995	158	29 129	2 663	573	2 159
784	13 241	5 185	27 159	7 441	16 092	2 079	416	82	9 794	749	133	205
1 068	13 824	4 590	30 767	5 127	20 342	2 091	579	76	19 335	1 914	440	1 954
697	15 177	5 345	27 422	4 782	12 453	1 871	529	267	11 595	1 107	329	834
257	6 911	2 666	11 976	2 747	5 032	830	206	111	3 404	364	68	67
440	8 266	2 679	15 446	2 035	7 421	1 041	323	156	8 191	743	261	767
1 823	21 660	10 795	63 519	15 119	44 150	5 556	428	97	27 950	2 576	422	1 850
759	11 251	5 703	30 275	8 704	19 870	2 774	224	72	10 843	686	106	179
1 064	10 409	5 092	33 244	6 415	24 280	2 782	204	25	17 107	1 890	316	1 671
983	20 848	7 516	40 362	7 490	22 405	2 625	258	45	16 426	1 651	508	1 282
285	9 670	3 803	18 334	4 484	9 936	1 242	87	20	5 261	512	107	144
698	11 178	3 713	22 028	3 006	12 469	1 383	171	25	11 165	1 139	401	1 138
803	10 407	4 572	29 134	7 243	19 465	2 253	291	50	14 033	1 309	286	822
298	5 794	2 475	14 212	4 206	9 603	1 173	149	31	5 337	432	70	96
505	4 613	2 097	14 922	3 037	9 862	1 080	142	19	8 696	877	216	726
374	4 403	1 984	13 878	4 376	11 052	1 236	55	23	7 409	807	132	647
116	2 293	1 109	7 061	2 623	5 514	690	32	15	2 934	248	45	70
258	2 110	875	6 817	1 753	5 538	546	23	8	4 475	559	87	577
597	5 932	2 850	17 599	4 870	14 132	1 405	104	19	7 947	1 126	156	819
228	3 006	1 459	8 652	2 869	7 622	784	60	13	3 296	406	52	95
369	2 926	1 391	8 947	2 001	6 510	621	44	6	4 651	720	104	724

Source : Department of Civil Affairs, New Taipei City Government.

表2-6、新北市十五歲以上現住人口之教育程度—按區別分(續1)

107年底

單位：人

年底別 及區別 End of Year & District	性別 Sex	總計 Grand Total	合計 Total	識 字									
				博士 Doctor		碩士 Master		大學(含獨立學院) University & College		專 科 Junior College		五年制 5 Years	
				畢業 Graduated	肄業 Un- graduated	畢業 Graduated	肄業 Un- graduated	畢業 Graduated	肄業 Un- graduated	二、三年制 2 or 3 Years		後二年 Final 2 Years	
										畢業 Graduated	肄業 Un- graduated	畢業 Graduated	肄業 Un- graduated
淡水區 Tamsui Dist.	計 Total	153 239	152 044	1 181	470	9 545	2 412	36 844	10 021	9 127	1 568	8 211	504
	男 Male	72 517	72 296	841	296	5 568	1 322	16 854	5 189	3 973	863	4 127	295
	女 Female	80 722	79 748	340	174	3 977	1 090	19 990	4 832	5 154	705	4 084	209
汐止區 Xizhi Dist.	計 Total	180 179	179 061	774	354	9 032	2 325	39 842	12 425	12 110	2 118	9 724	545
	男 Male	87 093	86 985	547	235	5 683	1 329	39 842	6 658	5 524	1 225	4 986	324
	女 Female	93 086	92 076	227	119	3 349	996	20 927	5 767	6 586	893	4 738	221
瑞芳區 Ruifang Dist.	計 Total	36 262	35 185	32	23	711	260	4 528	1 923	1 714	451	933	76
	男 Male	18 276	18 159	24	15	424	150	2 182	1 027	897	266	508	40
	女 Female	17 986	17 026	8	8	287	110	2 346	896	817	185	425	36
土城區 Tucheng Dist.	計 Total	208 209	206 976	401	299	7 993	2 507	40 857	14 428	12 588	2 370	8 340	598
	男 Male	101 886	101 762	296	216	4 994	1 481	19 129	7 733	5 942	1 399	4 399	374
	女 Female	106 323	105 214	105	83	2 999	1 026	21 728	6 695	6 646	971	3 941	224
蘆洲區 Luzhou Dist.	計 Total	174 667	173 691	257	211	6 122	1 985	33 234	13 343	9 647	2 354	6 803	504
	男 Male	84 901	84 816	189	143	3 879	1 173	15 345	7 225	4 249	1 310	3 609	311
	女 Female	89 766	88 875	68	68	2 243	812	17 889	6 118	5 398	1 044	3 194	193
五股區 Wugu Dist.	計 Total	75 555	75 038	116	81	2 074	721	13 250	5 503	4 575	929	2 630	176
	男 Male	37 800	37 750	79	57	1 284	436	6 351	2 911	2 185	508	1 496	112
	女 Female	37 755	37 288	37	24	790	285	6 899	2 592	2 390	421	1 134	64
泰山區 Taishan Dist.	計 Total	67 055	66 746	162	131	2 709	805	13 035	4 544	4 404	819	2 830	195
	男 Male	32 891	32 861	123	90	1 704	460	6 147	2 375	1 975	480	1 566	129
	女 Female	34 164	33 885	39	41	1 005	345	6 888	2 169	2 429	339	1 264	66
林口區 Linkou Dist.	計 Total	90 817	90 131	735	303	6 802	1 524	22 854	6 506	5 570	1 009	5 186	316
	男 Male	43 531	43 457	510	197	4 097	858	10 468	3 354	2 226	559	2 607	190
	女 Female	47 286	46 674	225	106	2 705	666	12 386	3 152	3 344	450	2 579	126
深坑區 Shenkeng Dist.	計 Total	21 419	21 246	119	51	899	256	4 197	1 520	1 196	240	1 039	71
	男 Male	10 665	10 646	73	27	535	150	2 047	853	552	132	564	38
	女 Female	10 754	10 600	46	24	364	106	2 150	667	644	108	475	33
石碇區 Shiding Dist.	計 Total	7 116	6 937	11	9	144	53	824	413	299	70	176	20
	男 Male	3 904	3 884	7	7	90	34	391	204	141	38	100	15
	女 Female	3 212	3 053	4	2	54	19	433	209	158	32	76	5

Table 2-6、Educational Attainments of Resident Population Aged 15 and Over in New Taipei City – by District (Cont.1)

End of 2018

Unit : Person

者													不識 字者 Illiterate
Literate													
高 中		高 職		國 (初) 中		初 職		小 學		自 修			
Senior High School		Vocational High School		Junior High School		Junior Vocational School		Primary School					
前三年 First 3 Years	畢業	肄業	畢業	肄業	畢業	肄業	畢業	肄業	畢業	肄業	Self-Study		
	Graduated	Un- graduated	Graduated	Un- graduated	Graduated	Un- graduated	Graduated	Un- graduated	Graduated	Un- graduated			
1 186	9 852	4 490	21 969	5 188	16 102	1 578	93	21	10 273	1 195	214	1 195	
639	4 554	2 289	9 458	3 078	7 867	842	29	8	3 720	419	65	221	
547	5 298	2 201	12 511	2 110	8 235	736	64	13	6 553	776	149	974	
800	11 686	4 793	30 082	7 110	18 304	1 890	159	43	13 364	1 343	238	1 118	
254	5 639	2 491	14 149	4 266	8 698	926	56	26	4 599	403	52	108	
546	6 047	2 302	15 933	2 844	9 606	964	103	17	8 765	940	186	1 010	
225	1 519	708	6 688	2 328	5 885	1 040	32	10	5 071	824	204	1 077	
68	780	392	3 662	1 459	3 332	591	19	9	1 945	258	111	117	
157	739	316	3 026	869	2 553	449	13	1	3 126	566	93	960	
1 515	13 262	5 463	36 685	9 704	27 955	2 788	242	76	17 089	1 506	310	1 233	
698	6 526	2 819	17 932	5 841	13 165	1 473	136	41	6 633	449	86	124	
817	6 736	2 644	18 753	3 863	14 790	1 315	106	35	10 456	1 057	224	1 109	
876	11 945	5 369	28 115	8 559	25 756	2 131	137	46	14 672	1 361	264	976	
300	6 065	2 946	13 295	5 082	12 200	1 126	71	28	5 814	402	54	85	
576	5 880	2 423	14 820	3 477	13 556	1 005	66	18	8 858	959	210	891	
382	4 736	2 001	14 267	3 925	10 135	1 195	79	18	7 285	845	115	517	
139	2 530	1 115	7 076	2 377	5 281	685	43	12	2 795	257	21	50	
243	2 206	886	7 191	1 548	4 854	510	36	6	4 490	588	94	467	
421	4 470	2 171	11 857	2 787	8 321	889	116	26	5 536	412	106	309	
224	2 455	1 189	5 832	1 616	3 819	467	71	18	1 982	106	33	30	
197	2 015	982	6 025	1 171	4 502	422	45	8	3 554	306	73	279	
611	5 772	3 214	12 354	2 942	6 536	1 197	76	18	5 671	773	162	686	
284	2 727	1 678	5 656	1 760	3 239	596	36	11	2 038	294	72	74	
327	3 045	1 536	6 698	1 182	3 297	601	40	7	3 633	479	90	612	
74	1 559	709	3 483	938	2 194	307	11	4	2 100	228	51	173	
19	777	356	1 683	585	1 186	153	2	2	825	68	19	19	
55	782	353	1 800	353	1 008	154	9	2	1 275	160	32	154	
30	388	168	1 181	385	1 156	156	11	3	1 232	164	44	179	
11	227	86	701	258	738	101	8	1	643	61	22	20	
19	161	82	480	127	418	55	3	2	589	103	22	159	

表2-6、新北市十五歲以上現住人口之教育程度—按區別分(續完)

107年底

單位：人

年底別 及區別 End of Year & District	性別 Sex	總計 Grand Total	合計 Total	識 字									
				博士 Doctor		碩士 Master		大學(含獨立學院) University & College		專 科 2 or 3 Years		Junior College 五年制 5 Years	
				畢業 Graduated	肄業 Un- graduated	畢業 Graduated	肄業 Un- graduated	畢業 Graduated	肄業 Un- graduated	畢業 Graduated	肄業 Un- graduated	後二年 Final 2 Years	
												畢業 Graduated	肄業 Ungraduated
坪林區 Pinglin Dist.	計 Total	6 109	5 877	19	8	139	46	687	328	207	52	174	9
	男 Male	3 368	3 322	14	6	92	31	320	169	121	29	107	3
	女 Female	2 741	2 555	5	2	47	15	367	159	86	23	67	6
三芝區 Sanzhi Dist.	計 Total	20 864	20 338	46	26	504	186	3 130	1 276	931	225	704	56
	男 Male	10 759	10 661	31	19	305	103	1 538	681	458	119	382	29
	女 Female	10 105	9 677	15	7	199	83	1 592	595	473	106	322	27
石門區 Shimen Dist.	計 Total	10 937	10 872	7	2	174	75	1 480	648	425	102	268	29
	男 Male	5 658	5 643	4	2	101	44	672	349	219	41	142	23
	女 Female	5 279	5 229	3	-	73	31	808	299	206	61	126	6
八里區 Bali Dist.	計 Total	34 376	33 992	78	36	1 015	360	5 792	2 262	2 039	539	1 726	157
	男 Male	17 001	16 952	59	23	581	209	2 657	1 165	964	322	926	101
	女 Female	17 375	17 040	19	13	434	151	3 135	1 097	1 075	217	800	56
平溪區 Pingxi Dist.	計 Total	4 388	4 136	-	2	51	19	343	120	157	37	121	12
	男 Male	2 443	2 419	-	2	32	8	177	67	95	26	78	7
	女 Female	1 945	1 717	-	-	19	11	166	53	62	11	43	5
雙溪區 Shuangxi Dist.	計 Total	8 223	7 651	10	8	142	63	904	364	325	69	193	15
	男 Male	4 454	4 370	7	8	93	37	415	197	186	45	112	11
	女 Female	3 769	3 281	3	-	49	26	489	167	139	24	81	4
貢寮區 Gongliao Dist.	計 Total	11 528	10 934	8	4	174	55	1 223	540	475	119	239	23
	男 Male	5 846	5 780	7	4	104	27	584	282	249	72	134	19
	女 Female	5 682	5 154	1	-	70	28	639	258	226	47	105	4
金山區 Jinshan Dist.	計 Total	19 645	19 099	27	12	399	162	2 634	1 143	949	228	442	40
	男 Male	9 642	9 570	14	7	241	76	1 116	595	445	117	264	22
	女 Female	10 003	9 529	13	5	158	86	1 518	548	504	111	178	18
萬里區 Wanli Dist.	計 Total	19 919	19 414	13	11	348	139	2 501	993	855	201	532	55
	男 Male	9 977	9 894	8	6	205	76	1 104	498	382	124	278	33
	女 Female	9 942	9 520	5	5	143	63	1 397	495	473	77	254	22
烏來區 Wulai Dist.	計 Total	5 494	5 476	7	9	125	47	757	380	237	93	206	20
	男 Male	2 685	2 682	3	4	73	16	348	194	125	56	115	9
	女 Female	2 809	2 794	4	5	52	31	409	186	112	37	91	11

Table 2-6、Educational Attainments of Resident Population Aged 15 and Over in New Taipei City – by District (Cont.End)

End of 2018

Unit : Person

者													不識 字者 Illiterate
Literate													
高 中		高 職		國 (初) 中		初 職		小 學		自 修			
Senior High School		Senior Vocational School		Junior High School		Junior Vocational School		Primary School		Self-Study			
前三年 First 3 Years	畢業	肄業	畢業	肄業	畢業	肄業	畢業	肄業	畢業	肄業	Self-Study	Illiterate	
肄業 Ungraduated	Graduated	Un- graduated	Graduated	Un- graduated	Graduated	Un- graduated	Graduated	Un- graduated	Graduated	Un- graduated			
	31	419	133	1 037	250	878	92	7	3	1 135	188	35	232
	9	260	80	618	168	563	56	3	3	571	80	19	46
	22	159	53	419	82	315	36	4	-	564	108	16	186
	299	1 272	584	3 737	922	3 591	298	12	5	2 128	301	105	526
	159	683	312	1 947	550	1 999	157	4	5	994	122	64	98
	140	589	272	1 790	372	1 592	141	8	-	1 134	179	41	428
	116	665	330	1 984	623	1 952	148	1	1	1 505	315	22	65
	64	376	191	1 030	358	1 101	87	-	1	684	138	16	15
	52	289	139	954	265	851	61	1	-	821	177	6	50
	330	2 411	1 064	5 758	1 800	4 784	500	22	6	2 805	442	66	384
	148	1 190	536	2 731	1 042	2 588	279	15	2	1 206	175	33	49
	182	1 221	528	3 027	758	2 196	221	7	4	1 599	267	33	335
	30	240	78	739	229	971	81	1	1	723	169	12	252
	6	158	48	485	161	661	47	-	-	297	60	4	24
	24	82	30	254	68	310	34	1	1	426	109	8	228
	38	456	202	1 164	298	1 457	269	3	-	1 337	276	58	572
	13	312	126	700	203	932	193	1	-	634	119	26	84
	25	144	76	464	95	525	76	2	-	703	157	32	488
	61	691	244	1 712	510	2 196	287	11	3	1 865	447	47	594
	22	355	138	839	301	1 357	171	5	2	897	194	17	66
	39	336	106	873	209	839	116	6	1	968	253	30	528
	97	978	574	3 341	991	3 170	534	3	9	2 706	552	108	546
	23	494	315	1 608	561	1 860	307	1	6	1 233	198	67	72
	74	484	259	1 733	430	1 310	227	2	3	1 473	354	41	474
	121	1 580	537	3 403	1 058	3 083	552	12	6	2 775	539	100	505
	42	848	297	1 735	645	1 767	324	6	2	1 262	210	42	83
	79	732	240	1 668	413	1 316	228	6	4	1 513	329	58	422
	44	409	200	1 070	412	696	127	16	3	552	62	4	18
	9	217	110	532	272	307	67	10	2	200	12	1	3
	35	192	90	538	140	389	60	6	1	352	50	3	15

表2-7、新北市現住人口之婚姻狀況—按年齡別分

107年底

單位：人

年齡組別 Range of Age	總計 Grand Total			未婚 Unmarried			有偶
	計 Total	男 Male	女 Female	計 Total	男 Male	女 Female	計 Total
總計 Grand Total	3 995 717	1 954 968	2 040 749	1 745 710	924 707	821 003	1 729 925
未滿15歲 Under 15 Years	489 922	254 258	235 664	489 922	254 258	235 664	-
15~19歲 15~19 Years	215 440	112 349	103 091	215 057	112 281	102 776	330
20~24歲 20~24 Years	258 854	134 055	124 799	251 248	131 601	119 647	6 229
25~29歲 25~29 Years	276 502	144 001	132 501	236 679	128 986	107 693	34 812
30~34歲 30~34 Years	281 478	141 796	139 682	166 565	94 919	71 646	102 411
35~39歲 35~39 Years	347 077	170 579	176 498	128 928	74 725	54 203	187 906
40~44歲 40~44 Years	338 573	165 125	173 448	86 720	47 112	39 608	208 447
45~49歲 45~49 Years	314 488	151 945	162 543	58 664	29 390	29 274	203 278
50~54歲 50~54 Years	318 551	149 896	168 655	42 698	20 535	22 163	216 027
55~59歲 55~59 Years	323 226	150 505	172 721	28 968	13 690	15 278	229 085
60~64歲 60~64 Years	291 901	134 754	157 147	18 600	8 231	10 369	209 477
65~69歲 65~69 Years	232 421	107 766	124 655	11 390	4 362	7 028	162 411
70~74歲 70~74 Years	119 084	55 162	63 922	4 438	1 723	2 715	77 945
75~79歲 75~79 Years	87 074	38 208	48 866	2 393	996	1 397	50 031
80~84歲 80~84 Years	51 691	21 195	30 496	1 387	624	763	23 793
85~89歲 85~89 Years	30 757	14 276	16 481	943	518	425	11 948
90~94歲 90~94 Years	14 270	6 912	7 358	696	450	246	4 682
95~99歲 95~99 Years	3 769	1 857	1 912	326	240	86	947
100歲以上 100 Years of Age and Over	639	329	310	88	66	22	166

資料來源：新北市政府民政局。

**Table 2-7、Marital Status of Resident Population in New Taipei City
— by Age Group**

End of 2018

Unit : Person

Currently Married		離婚 Divorced			喪偶 Widowed		
男 Male	女 Female	計 Total	男 Male	女 Female	計 Total	男 Male	女 Female
853 097	876 828	322 499	144 579	177 920	197 583	32 585	164 998
-	-	-	-	-	-	-	-
62	268	53	6	47	-	-	-
2 031	4 198	1 369	423	946	8	-	8
13 096	21 716	4 959	1 912	3 047	52	7	45
42 174	60 237	12 214	4 672	7 542	288	31	257
83 868	104 038	29 082	11 836	17 246	1 161	150	1 011
99 445	109 002	40 941	18 199	22 742	2 465	369	2 096
99 707	103 571	48 033	22 180	25 853	4 513	668	3 845
104 351	111 676	51 203	23 689	27 514	8 623	1 321	7 302
111 985	117 100	49 655	22 350	27 305	15 518	2 480	13 038
105 064	104 413	40 050	17 739	22 311	23 774	3 720	20 054
86 581	75 830	26 357	12 110	14 247	32 263	4 713	27 550
44 634	33 311	9 994	5 033	4 961	26 707	3 772	22 935
30 171	19 860	4 883	2 408	2 475	29 767	4 633	25 134
15 419	8 374	2 033	965	1 068	24 478	4 187	20 291
9 442	2 506	1 044	639	405	16 822	3 677	13 145
4 090	592	485	320	165	8 407	2 052	6 355
844	103	116	76	40	2 380	697	1 683
133	33	28	22	6	357	108	249

Source : Department of Civil Affairs, New Taipei City Government.

表2-8、新北市現住人口之婚姻狀況—按區別分

單位：人

年底別及區別 End of Year & District		總計 Grand Total			未婚 Unmarried		
		計 Total	男 Male	女 Female	計 Total	男 Male	女 Female
民國97年底	End of 2008	3 833 730	1 913 218	1 920 512	1 809 230	964 242	844 988
民國98年底	End of 2009	3 873 653	1 927 574	1 946 079	1 819 254	968 744	850 510
民國99年底	End of 2010	3 897 367	1 935 668	1 961 699	1 812 842	964 870	847 972
民國100年底	End of 2011	3 916 451	1 939 844	1 976 607	1 800 660	957 988	842 672
民國101年底	End of 2012	3 939 305	1 946 607	1 992 698	1 800 677	957 126	843 551
民國102年底	End of 2013	3 954 929	1 950 060	2 004 869	1 792 489	952 481	840 008
民國103年底	End of 2014	3 966 818	1 951 739	2 015 079	1 784 212	947 472	836 740
民國104年底	End of 2015	3 970 644	1 951 355	2 019 289	1 771 441	940 405	831 036
民國105年底	End of 2016	3 979 208	1 952 341	2 026 867	1 761 986	934 798	827 188
民國106年底	End of 2017	3 986 689	1 953 397	2 033 292	1 754 117	929 812	824 305
民國107年底	End of 2018	3 995 717	1 954 968	2 040 749	1 745 710	924 707	821 003
板橋區	Banqiao Dist.	554 742	270 394	284 348	245 652	130 008	115 644
三重區	Sanchong Dist.	385 826	189 559	196 267	172 324	91 718	80 606
中和區	Zhonghe Dist.	412 486	200 054	212 432	175 544	92 236	83 308
永和區	Yonghe Dist.	221 098	104 839	116 259	95 539	48 697	46 842
新莊區	Xinzhuang Dist.	417 754	203 713	214 041	189 897	100 705	89 192
新店區	Xindian Dist.	302 231	145 142	157 089	124 419	63 855	60 564
樹林區	Shulin Dist.	183 946	91 732	92 214	82 161	44 460	37 701
鶯歌區	Yingge Dist.	86 361	43 281	43 080	38 782	21 228	17 554
三峽區	Sanxia Dist.	115 820	57 947	57 873	52 007	28 085	23 922
淡水區	Tamsui Dist.	173 502	83 082	90 420	73 585	37 619	35 966
汐止區	Xizhi Dist.	200 535	97 696	102 839	84 417	44 420	39 997
瑞芳區	Ruifang Dist.	39 982	20 168	19 814	16 194	9 108	7 086
土城區	Tucheng Dist.	236 901	116 707	120 194	105 510	56 834	48 676
蘆洲區	Luzhou Dist.	201 332	98 883	102 449	92 530	49 659	42 871
五股區	Wugu Dist.	86 329	43 507	42 822	38 019	20 770	17 249
泰山區	Taishan Dist.	78 708	38 925	39 783	35 327	18 965	16 362
林口區	Linkou Dist.	110 081	53 500	56 581	49 532	25 565	23 967
深坑區	Shenkeng Dist.	23 634	11 841	11 793	10 117	5 549	4 568
石碇區	Shiding Dist.	7 731	4 220	3 511	2 880	1 628	1 252
坪林區	Pinglin Dist.	6 612	3 633	2 979	2 267	1 299	968
三芝區	Sanzhi Dist.	22 978	11 839	11 139	9 324	5 114	4 210
石門區	Shimen Dist.	12 115	6 266	5 849	4 777	2 647	2 130
八里區	Bali Dist.	38 906	19 410	19 496	16 680	8 919	7 761
平溪區	Pingxi Dist.	4 666	2 583	2 083	1 443	874	569
雙溪區	Shuangxi Dist.	8 860	4 788	4 072	3 090	1 779	1 311
貢寮區	Gongliao Dist.	12 301	6 263	6 038	4 045	2 268	1 777
金山區	Jinshan Dist.	21 774	10 730	11 044	8 652	4 589	4 063
萬里區	Wanli Dist.	22 068	11 107	10 961	8 263	4 624	3 639
烏來區	Wulai Dist.	6 438	3 159	3 279	2 733	1 485	1 248

資料來源：新北市政府民政局。

Table 2-8 · Marital Status of Resident Population in New Taipei City
— by District

Unit : Person

有 偶 Currently Married			離 婚 Divorced			喪 偶 Widowed		
計 Total	男 Male	女 Female	計 Total	男 Male	女 Female	計 Total	男 Male	女 Female
1 646 266	818 793	827 473	231 047	104 490	126 557	147 187	25 693	121 494
1 659 088	822 919	836 169	243 046	109 636	133 410	152 265	26 275	125 990
1 671 709	828 959	842 750	254 957	114 774	140 183	157 859	27 065	130 794
1 687 304	834 917	852 387	265 354	119 186	146 168	163 133	27 753	135 380
1 694 502	837 086	857 416	275 625	123 929	151 696	168 501	28 466	140 035
1 704 570	840 756	863 814	284 198	127 663	156 535	173 672	29 160	144 512
1 712 728	843 500	869 228	291 506	130 961	160 545	178 372	29 806	148 566
1 717 135	846 227	870 908	298 987	134 241	164 746	183 081	30 482	152 599
1 722 877	849 122	873 755	306 174	137 362	168 812	188 171	31 059	157 112
1 725 411	850 824	874 587	314 436	141 002	173 434	192 725	31 759	160 966
1 729 925	853 097	876 828	322 499	144 579	177 920	197 583	32 585	164 998
241 147	117 525	123 622	41 289	18 346	22 943	26 654	4 515	22 139
160 409	79 298	81 111	32 952	15 058	17 894	20 141	3 485	16 656
181 689	90 137	91 552	33 114	14 343	18 771	22 139	3 338	18 801
97 049	47 353	49 696	16 399	6 997	9 402	12 111	1 792	10 319
179 395	86 608	92 787	31 231	13 486	17 745	17 231	2 914	14 317
136 066	67 751	68 315	25 160	11 059	14 101	16 586	2 477	14 109
79 512	39 253	40 259	14 271	6 608	7 663	8 002	1 411	6 591
36 250	17 976	18 274	7 062	3 369	3 693	4 267	708	3 559
48 531	24 168	24 363	9 984	4 756	5 228	5 298	938	4 360
76 987	37 921	39 066	14 786	6 103	8 683	8 144	1 439	6 705
87 866	43 698	44 168	18 193	7 974	10 219	10 059	1 604	8 455
16 300	8 368	7 932	3 988	2 195	1 793	3 500	497	3 003
101 218	49 510	51 708	19 953	8 669	11 284	10 220	1 694	8 526
84 756	40 961	43 795	15 607	6 862	8 745	8 439	1 401	7 038
36 423	18 296	18 127	7 614	3 689	3 925	4 273	752	3 521
34 291	16 784	17 507	5 765	2 591	3 174	3 325	585	2 740
48 748	23 912	24 836	7 770	3 323	4 447	4 031	700	3 331
10 238	5 125	5 113	1 986	962	1 024	1 293	205	1 088
3 467	2 017	1 450	706	438	268	678	137	541
3 295	1 914	1 381	489	309	180	561	111	450
9 909	5 295	4 614	2 166	1 122	1 044	1 579	308	1 271
5 551	2 901	2 650	964	531	433	823	187	636
16 656	8 388	8 268	3 636	1 727	1 909	1 934	376	1 558
2 125	1 311	814	442	294	148	656	104	552
3 902	2 318	1 584	834	518	316	1 034	173	861
5 853	3 102	2 751	1 198	696	502	1 205	197	1 008
9 749	4 913	4 836	1 927	993	934	1 446	235	1 211
9 893	4 998	4 895	2 313	1 239	1 074	1 599	246	1 353
2 650	1 296	1 354	700	322	378	355	56	299

Source : Department of Civil Affairs, New Taipei City Government.

表2-9、新北市現住原住民族戶口數

年底別及區別 End of Year & District	戶數(戶)No. of Households(Household)		
	合計 Total	平地原住民 Indigene of Plain-land	山地原住民 Indigene of Mountain
民國97年底 End of 2008	13 798	9 836	3 962
民國98年底 End of 2009	14 427	10 248	4 179
民國99年底 End of 2010	14 908	10 576	4 332
民國100年底 End of 2011	15 447	10 934	4 513
民國101年底 End of 2012	15 910	11 243	4 667
民國102年底 End of 2013	16 263	11 454	4 809
民國103年底 End of 2014	17 980	12 523	5 457
民國104年底 End of 2015	18 269	12 711	5 558
民國105年底 End of 2016	18 607	12 924	5 683
民國106年底 End of 2017	18 916	13 049	5 867
民國107年底 End of 2018	19 275	13 252	6 023
板橋區 Banqiao Dist.	1 545	1 067	478
三重區 Sanzhong Dist.	892	566	326
中和區 Zhonghe Dist.	1 164	747	417
永和區 Yonghe Dist.	414	226	188
新莊區 Xinzhuang Dist.	1 834	1 296	538
新店區 Xindian Dist.	1 326	851	475
樹林區 Shulin Dist.	1 881	1 513	368
鶯歌區 Yingge Dist.	910	624	286
三峽區 Sanxia Dist.	989	734	255
淡水區 Tamsui Dist.	741	451	290
汐止區 Xizhi Dist.	1 648	1 368	280
瑞芳區 Ruifang Dist.	467	441	26
土城區 Tucheng Dist.	1 463	1 134	329
蘆洲區 Luzhou Dist.	688	500	188
五股區 Wugu Dist.	644	423	221
泰山區 Taishan Dist.	416	275	141
林口區 Linkou Dist.	671	487	184
深坑區 Shenkeng Dist.	78	54	24
石碇區 Shiding Dist.	10	5	5
坪林區 Pinglin Dist.	4	2	2
三芝區 Sanzhi Dist.	133	99	34
石門區 Shimen Dist.	16	10	6
八里區 Bali Dist.	298	213	85
平溪區 Pingxi Dist.	8	7	1
雙溪區 Shuangxi Dist.	5	3	2
貢寮區 Gongliao Dist.	23	14	9
金山區 Jinshan Dist.	44	27	17
萬里區 Wanli Dist.	96	79	17
烏來區 Wulai Dist.	867	36	831

資料來源：新北市政府民政局。

Table 2-9、Households and Persons of Resident Indigene in New Taipei City

人口數(人)No. of Population(Person)								
Total	合計		平地原住民			山地原住民		
	男 Male	女 Female	Plain	男 Male	女 Female	Mountain	男 Male	女 Female
45 985	21 537	24 448	32 301	15 617	16 684	13 684	5 920	7 764
47 484	22 169	25 315	33 343	16 014	17 329	14 141	6 155	7 986
48 844	22 758	26 086	34 104	16 323	17 781	14 740	6 435	8 305
50 488	23 518	26 970	35 136	16 811	18 325	15 352	6 707	8 645
51 923	24 159	27 764	36 067	17 236	18 831	15 856	6 923	8 933
52 892	24 567	28 325	36 647	17 458	19 189	16 245	7 109	9 136
53 418	24 849	28 569	36 974	17 626	19 348	16 444	7 223	9 221
54 162	25 163	28 999	37 368	17 791	19 577	16 794	7 372	9 422
54 882	25 541	29 341	37 861	18 083	19 778	17 021	7 458	9 563
55 376	25 760	29 616	38 060	18 158	19 902	17 316	7 602	9 714
55 607	25 775	29 832	38 151	18 119	20 032	17 456	7 656	9 800
4 294	1 862	2 432	3 026	1 355	1 671	1 268	507	761
2 416	1 065	1 351	1 513	680	833	903	385	518
2 996	1 259	1 737	1 895	779	1 116	1 101	480	621
1 023	406	617	577	236	341	446	170	276
5 311	2 423	2 888	3 705	1 730	1 975	1 606	693	913
3 493	1 543	1 950	2 306	1 068	1 238	1 187	475	712
6 298	3 072	3 226	5 054	2 509	2 545	1 244	563	681
2 832	1 346	1 486	1 912	935	977	920	411	509
2 991	1 471	1 520	2 266	1 162	1 104	725	309	416
1 911	863	1 048	1 136	530	606	775	333	442
4 408	2 131	2 277	3 706	1 831	1 875	702	300	402
1 254	639	615	1 159	603	556	95	36	59
4 180	2 007	2 173	3 259	1 600	1 659	921	407	514
2 090	955	1 135	1 526	695	831	564	260	304
1 872	879	993	1 214	598	616	658	281	377
1 268	588	680	836	391	445	432	197	235
1 962	898	1 064	1 420	680	740	542	218	324
214	96	118	142	59	83	72	37	35
38	11	27	18	3	15	20	8	12
14	5	9	5	1	4	9	4	5
348	164	184	261	125	136	87	39	48
54	15	39	27	10	17	27	5	22
876	417	459	618	298	320	258	119	139
23	4	19	19	3	16	4	1	3
25	7	18	19	6	13	6	1	5
87	33	54	51	19	32	36	14	22
136	53	83	80	27	53	56	26	30
292	138	154	240	120	120	52	18	34
2 901	1 425	1 476	161	66	95	2 740	1 359	1 381

Source : Department of Civil Affairs, New Taipei City Government.

表2-10、新北市現住原住民族年齡分配

單位：人

年底別 End of Year	性別 Sex	全年齡 All Years	0~4歲 0~4 Years	5~9歲 5~9 Years	10~14歲 10~14 Years	15~19歲 15~19 Years	20~24歲 20~24 Years	25~29歲 25~29 Years	30~34歲 30~34 Years	35~39歲 35~39 Years
民國97年底 End of 2008	計 Total	45 985	3 038	4 348	5 070	5 122	3 924	4 376	3 835	3 761
	男 Male	21 537	1 587	2 222	2 541	2 636	1 909	2 038	1 638	1 478
	女 Female	24 448	1 451	2 126	2 529	2 486	2 015	2 338	2 197	2 283
民國98年底 End of 2009	計 Total	47 484	3 120	4 201	5 055	5 512	4 046	4 421	4 091	3 847
	男 Male	22 169	1 628	2 168	2 535	2 815	1 984	2 059	1 740	1 528
	女 Female	25 315	1 492	2 033	2 520	2 697	2 062	2 362	2 351	2 319
民國99年底 End of 2010	計 Total	48 844	3 139	4 062	5 060	5 620	4 387	4 436	4 300	3 843
	男 Male	22 758	1 631	2 109	2 551	2 819	2 164	2 107	1 841	1 556
	女 Female	26 086	1 508	1 953	2 509	2 801	2 223	2 329	2 459	2 287
民國100年底 End of 2011	計 Total	50 488	3 244	4 049	4 910	5 827	4 703	4 441	4 540	3 986
	男 Male	23 518	1 669	2 102	2 491	2 914	2 336	2 094	1 980	1 661
	女 Female	26 970	1 575	1 947	2 419	2 913	2 367	2 347	2 560	2 325
民國101年底 End of 2012	計 Total	51 923	3 424	3 986	4 780	5 883	5 042	4 345	4 777	4 133
	男 Male	24 159	1 746	2 070	2 427	2 925	2 547	2 033	2 129	1 744
	女 Female	27 764	1 678	1 916	2 353	2 958	2 495	2 312	2 648	2 389
民國102年底 End of 2013	計 Total	52 892	3 524	3 884	4 695	5 709	5 356	4 302	4 919	4 274
	男 Male	24 567	1 809	1 994	2 376	2 842	2 710	2 001	2 254	1 814
	女 Female	28 325	1 715	1 890	2 319	2 867	2 646	2 301	2 665	2 460
民國103年底 End of 2014	計 Total	53 418	3 593	3 888	4 511	5 567	5 547	4 369	4 875	4 317
	男 Male	24 849	1 840	2 018	2 310	2 775	2 796	2 070	2 243	1 841
	女 Female	28 569	1 753	1 870	2 201	2 792	2 751	2 299	2 632	2 476
民國104年底 End of 2015	計 Total	54 162	3 772	3 732	4 253	5 558	5 638	4 556	4 733	4 477
	男 Male	25 163	1 934	1 931	2 181	2 811	2 811	2 166	2 218	1 919
	女 Female	28 999	1 838	1 801	2 072	2 747	2 827	2 390	2 515	2 558
民國105年底 End of 2016	計 Total	54 882	3 875	3 736	4 068	5 327	5 788	4 822	4 554	4 625
	男 Male	25 541	2 005	1 939	2 074	2 696	2 880	2 324	2 156	2 036
	女 Female	29 341	1 870	1 797	1 994	2 631	2 908	2 498	2 398	2 589
民國106年底 End of 2017	計 Total	55 376	3 867	3 806	3 962	5 087	5 769	5 022	4 385	4 757
	男 Male	25 760	2 005	1 936	2 052	2 588	2 847	2 484	2 060	2 138
	女 Female	29 616	1 862	1 870	1 910	2 499	2 922	2 538	2 325	2 619

資料來源：新北市政府民政局。

Table 2-10 · Resident Indigene in New Taipei City – by Age Group

Unit : Person

40~44歲 40~44 Years	45~49歲 45~49 Years	50~54歲 50~54 Years	55~59歲 55~59 Years	60~64歲 60~64 Years	65~69歲 65~69 Years	70~74歲 70~74 Years	75~79歲 75~79 Years	80~84歲 80~84 Years	85~89歲 85~89 Years	90歲以上 90 Years of Age and Over
3 703	3 313	2 539	1 457	679	416	195	125	64	16	4
1 504	1 438	1 144	722	321	182	94	49	28	6	-
2 199	1 875	1 395	735	358	234	101	76	36	10	4
3 753	3 453	2 680	1 635	786	415	250	126	70	17	6
1 511	1 479	1 180	778	375	190	115	48	31	5	-
2 242	1 974	1 500	857	411	225	135	78	39	12	6
3 808	3 649	2 799	1 835	956	429	291	126	79	18	7
1 515	1 546	1 193	859	444	202	131	51	29	9	1
2 293	2 103	1 606	976	512	227	160	75	50	9	6
3 890	3 702	3 006	2 064	1 078	475	328	137	76	28	4
1 528	1 556	1 266	960	486	229	143	56	30	16	1
2 362	2 146	1 740	1 104	592	246	185	81	46	12	3
3 928	3 788	3 172	2 276	1 211	551	359	144	90	28	6
1 558	1 548	1 344	1 017	562	242	158	61	28	17	3
2 370	2 240	1 828	1 259	649	309	201	83	62	11	3
3 948	3 789	3 350	2 488	1 347	637	380	155	92	36	7
1 575	1 529	1 422	1 049	635	283	155	70	28	18	3
2 373	2 260	1 928	1 439	712	354	225	85	64	18	4
3 956	3 796	3 380	2 615	1 532	730	392	211	94	38	7
1 603	1 512	1 415	1 091	702	326	168	94	27	16	2
2 353	2 284	1 965	1 524	830	404	224	117	67	22	5
3 939	3 820	3 584	2 708	1 720	884	404	244	92	38	10
1 607	1 503	1 494	1 100	792	375	171	103	29	13	5
2 332	2 317	2 090	1 608	928	509	233	141	63	25	5
3 998	3 861	3 592	2 867	1 923	986	427	275	104	41	13
1 662	1 523	1 475	1 152	855	416	189	107	29	16	7
2 336	2 338	2 117	1 715	1 068	570	238	168	75	25	6
4 058	3 827	3 662	2 994	2 109	1 103	494	302	106	51	15
1 720	1 509	1 447	1 206	912	478	210	107	37	17	7
2 338	2 318	2 215	1 788	1 197	625	284	195	69	34	8

Source : Department of Civil Affairs, New Taipei City Government.

表2-10、新北市現住原住民族年齡分配(續1)

(1)合計

單位：人

年底別及區別 End of Year & District	性別	全年齡	0~4歲	5~9歲	10~14歲	15~19歲	20~24歲	25~29歲	30~34歲	35~39歲
	Sex	All Years	0~4 Years	5~9 Years	10~14 Years	15~19 Years	20~24 Years	25~29 Years	30~34 Years	35~39 Years
民國107年底 End of 2018	計 Total	55 607	3 952	3 885	3 854	4 900	5 507	5 225	4 269	4 871
	男 Male	25 775	2 001	1 991	1 952	2 495	2 728	2 599	1 997	2 224
	女 Female	29 832	1 951	1 894	1 902	2 405	2 779	2 626	2 272	2 647
板橋區 Banqiao Dist.	計 Total	4 294	278	318	301	372	454	421	325	404
	男 Male	1 862	142	154	154	188	213	207	132	152
	女 Female	2 432	136	164	147	184	241	214	193	252
三重區 Sanzhong Dist.	計 Total	2 416	208	171	159	257	266	234	190	220
	男 Male	1 065	96	92	79	159	136	114	87	81
	女 Female	1 351	112	79	80	98	130	120	103	139
中和區 Zhonghe Dist.	計 Total	2 996	247	221	178	238	249	267	268	284
	男 Male	1 259	115	118	86	123	115	120	116	111
	女 Female	1 737	132	103	92	115	134	147	152	173
永和區 Yonghe Dist.	計 Total	1 023	74	75	85	86	91	86	70	85
	男 Male	406	38	35	37	43	38	38	26	37
	女 Female	617	36	40	48	43	53	48	44	48
新莊區 Xinzhuang Dist.	計 Total	5 311	433	372	406	512	501	519	444	447
	男 Male	2 423	220	177	206	265	247	243	194	203
	女 Female	2 888	213	195	200	247	254	276	250	244
新店區 Xindian Dist.	計 Total	3 493	212	225	230	257	341	312	240	282
	男 Male	1 543	113	103	111	121	167	155	99	126
	女 Female	1 950	99	122	119	136	174	157	141	156
樹林區 Shulin Dist.	計 Total	6 298	441	441	445	585	681	603	475	587
	男 Male	3 072	231	217	229	304	348	320	240	278
	女 Female	3 226	210	224	216	281	333	283	235	309
鶯歌區 Yingge Dist.	計 Total	2 832	197	206	232	297	299	272	205	235
	男 Male	1 346	100	111	111	137	160	131	106	111
	女 Female	1 486	97	95	121	160	139	141	99	124
三峽區 Sanxia Dist.	計 Total	2 991	238	245	237	277	316	284	236	213
	男 Male	1 471	120	140	128	142	167	140	125	101
	女 Female	1 520	118	105	109	135	149	144	111	112
淡水區 Tamsui Dist.	計 Total	1 911	130	149	109	175	180	171	154	170
	男 Male	863	67	81	55	84	83	92	58	90
	女 Female	1 048	63	68	54	91	97	79	96	80
汐止區 Xizhi Dist.	計 Total	4 408	257	240	253	363	382	404	315	387
	男 Male	2 131	134	128	140	180	194	214	155	203
	女 Female	2 277	123	112	113	183	188	190	160	184
瑞芳區 Ruifang Dist.	計 Total	1 254	84	72	67	97	111	85	97	113
	男 Male	639	45	34	35	52	50	44	51	62
	女 Female	615	39	38	32	45	61	41	46	51
土城區 Tucheng Dist.	計 Total	4 180	283	271	242	302	431	385	349	391
	男 Male	2 007	141	150	126	153	195	190	194	195
	女 Female	2 173	142	121	116	149	236	195	155	196
蘆洲區 Luzhou Dist.	計 Total	2 090	152	144	143	189	202	245	147	186
	男 Male	955	69	64	68	99	103	117	65	88
	女 Female	1 135	83	80	75	90	99	128	82	98

Table 2-10、Resident Indigene in New Taipei City – by Age Group
(Cont. 1)

(1)Total

Unit : Person

40~44歲	45~49歲	50~54歲	55~59歲	60~64歲	65~69歲	70~74歲	75~79歲	80~84歲	85~89歲	90歲以上
40~44 Years	45~49 Years	50~54 Years	55~59 Years	60~64 Years	65~69 Years	70~74 Years	75~79 Years	80~84 Years	85~89 Years	90 Years of Age and Over
4 118	3 765	3 605	3 083	2 267	1 234	570	319	113	53	17
1 752	1 496	1 422	1 245	909	545	243	108	43	19	6
2 366	2 269	2 183	1 838	1 358	689	327	211	70	34	11
351	270	273	200	167	89	37	21	10	2	1
146	101	96	67	58	32	10	8	2	-	-
205	169	177	133	109	57	27	13	8	2	1
167	171	134	127	60	31	12	5	3	-	1
50	50	39	41	25	7	6	1	1	-	1
117	121	95	86	35	24	6	4	2	-	-
206	202	185	175	128	75	48	16	5	3	1
83	74	49	62	44	23	14	3	1	2	-
123	128	136	113	84	52	34	13	4	1	1
88	67	60	65	39	19	13	12	4	1	3
29	28	21	21	9	4	-	1	-	-	1
59	39	39	44	30	15	13	11	4	1	2
409	334	317	267	188	86	48	22	5	1	-
166	130	108	117	73	39	24	10	1	-	-
243	204	209	150	115	47	24	12	4	1	-
272	278	221	209	182	114	62	37	12	7	-
128	106	94	71	61	49	24	11	3	1	-
144	172	127	138	121	65	38	26	9	6	-
455	418	431	349	221	104	33	17	5	5	2
199	171	193	155	98	58	14	11	2	3	1
256	247	238	194	123	46	19	6	3	2	1
212	178	172	159	96	32	24	13	3	-	-
92	77	57	75	44	16	9	7	2	-	-
120	101	115	84	52	16	15	6	1	-	-
206	185	209	152	114	48	19	10	1	1	-
103	69	80	65	56	22	11	2	-	-	-
103	116	129	87	58	26	8	8	1	1	-
153	142	136	88	73	48	23	7	2	1	-
54	55	52	31	30	14	13	3	1	-	-
99	87	84	57	43	34	10	4	1	1	-
372	369	306	283	173	144	83	54	16	6	1
158	158	134	113	83	66	34	25	8	4	-
214	211	172	170	90	78	49	29	8	2	1
94	92	70	76	95	54	26	12	5	4	-
53	39	40	34	37	38	14	5	4	2	-
41	53	30	42	58	16	12	7	1	2	-
300	250	281	251	239	118	44	20	12	6	5
157	99	106	105	98	59	25	7	3	2	2
143	151	175	146	141	59	19	13	9	4	3
146	142	145	116	76	36	13	5	2	1	-
65	53	64	40	35	19	4	1	1	-	-
81	89	81	76	41	17	9	4	1	1	-

表2-10、新北市現住原住民族年齡分配(續2)

(1)合計

單位：人

年底別及區別 End of Year & District	性別	全年齡	0~4歲	5~9歲	10~14歲	15~19歲	20~24歲	25~29歲	30~34歲	35~39歲
	Sex	All Years	0~4 Years	5~9 Years	10~14 Years	15~19 Years	20~24 Years	25~29 Years	30~34 Years	35~39 Years
五股區 Wugu Dist.	計 Total	1 872	126	137	158	177	205	200	122	153
	男 Male	879	72	72	79	89	103	98	45	73
	女 Female	993	54	65	79	88	102	102	77	80
泰山區 Taishan Dist.	計 Total	1 268	84	113	111	124	139	107	89	108
	男 Male	588	42	62	57	60	80	51	40	43
	女 Female	680	42	51	54	64	59	56	49	65
林口區 Linkou Dist.	計 Total	1 962	134	174	178	216	181	139	131	178
	男 Male	898	59	95	98	98	88	69	55	62
	女 Female	1 064	75	79	80	118	93	70	76	116
深坑區 Shenkeng Dist.	計 Total	214	8	9	13	20	28	21	18	23
	男 Male	96	3	6	7	11	16	11	13	11
	女 Female	118	5	3	6	9	12	10	5	12
石碇區 Shiding Dist.	計 Total	38	6	2	-	3	5	3	3	6
	男 Male	11	5	1	-	1	1	-	1	1
	女 Female	27	1	1	-	2	4	3	2	5
坪林區 Pinglin Dist.	計 Total	14	1	1	1	2	2	2	-	2
	男 Male	5	-	-	1	1	-	-	-	1
	女 Female	9	1	1	-	1	2	2	-	1
三芝區 Sanzhi Dist.	計 Total	348	22	19	23	28	27	52	41	25
	男 Male	164	13	13	9	10	16	26	24	13
	女 Female	184	9	6	14	18	11	26	17	12
石門區 Shimen Dist.	計 Total	54	2	1	4	5	8	3	3	5
	男 Male	15	1	-	2	1	2	1	1	1
	女 Female	39	1	1	2	4	6	2	2	4
八里區 Bali Dist.	計 Total	876	52	74	69	65	84	91	71	79
	男 Male	417	29	36	30	32	47	42	34	36
	女 Female	459	23	38	39	33	37	49	37	43
平溪區 Pingxi Dist.	計 Total	23	-	1	1	2	2	1	3	1
	男 Male	4	-	-	-	-	-	1	-	-
	女 Female	19	-	1	1	2	2	-	3	1
雙溪區 Shuangxi Dist.	計 Total	25	3	6	2	-	-	3	1	3
	男 Male	7	1	2	-	-	-	-	-	1
	女 Female	18	2	4	2	-	-	3	1	2
貢寮區 Gongliao Dist.	計 Total	87	8	3	5	8	10	9	4	11
	男 Male	33	4	-	3	4	4	3	3	5
	女 Female	54	4	3	2	4	6	6	1	6
金山區 Jinshan Dist.	計 Total	136	18	8	4	7	17	21	11	12
	男 Male	53	8	3	1	4	7	9	5	5
	女 Female	83	10	5	3	3	10	12	6	7
萬里區 Wanli Dist.	計 Total	292	32	16	9	10	38	34	29	23
	男 Male	138	18	10	5	3	23	19	10	9
	女 Female	154	14	6	4	7	15	15	19	14
烏來區 Wulai Dist.	計 Total	2 901	222	171	189	226	257	251	228	238
	男 Male	1 425	115	87	95	131	125	144	118	125
	女 Female	1 476	107	84	94	95	132	107	110	113

Table 2-10、Resident Indigene in New Taipei City – by Age Group
(Cont. 2)

(1)Total

Unit : Person

40~44歲	45~49歲	50~54歲	55~59歲	60~64歲	65~69歲	70~74歲	75~79歲	80~84歲	85~89歲	90歲以上
40~44 Years	45~49 Years	50~54 Years	55~59 Years	60~64 Years	65~69 Years	70~74 Years	75~79 Years	80~84 Years	85~89 Years	90 Years of Age and Over
122	122	131	97	62	34	17	7	1	-	1
58	49	59	45	19	10	7	-	1	-	-
64	73	72	52	43	24	10	7	-	-	1
94	90	81	53	45	16	6	6	1	1	-
35	39	30	17	17	10	3	1	-	1	-
59	51	51	36	28	6	3	5	1	-	-
144	142	113	105	67	28	14	9	4	3	2
45	64	65	48	25	12	10	1	2	1	1
99	78	48	57	42	16	4	8	2	2	1
13	19	12	11	12	4	3	-	-	-	-
2	6	4	3	1	1	1	-	-	-	-
11	13	8	8	11	3	2	-	-	-	-
3	2	1	3	-	1	-	-	-	-	-
1	-	-	-	-	-	-	-	-	-	-
2	2	1	3	-	1	-	-	-	-	-
1	-	1	-	-	1	-	-	-	-	-
1	-	-	-	-	1	-	-	-	-	-
-	-	1	-	-	-	-	-	-	-	-
13	23	24	27	19	4	-	1	-	-	-
4	7	6	12	8	3	-	-	-	-	-
9	16	18	15	11	1	-	1	-	-	-
3	6	4	5	4	-	1	-	-	-	-
-	1	-	3	2	-	-	-	-	-	-
3	5	4	2	2	-	1	-	-	-	-
55	49	69	59	36	15	5	1	2	-	-
25	25	24	32	15	8	2	-	-	-	-
30	24	45	27	21	7	3	1	2	-	-
3	4	1	1	-	1	2	-	-	-	-
-	1	1	-	-	-	1	-	-	-	-
3	3	-	1	-	1	1	-	-	-	-
-	3	-	3	1	-	-	-	-	-	-
-	-	-	3	-	-	-	-	-	-	-
-	3	-	-	1	-	-	-	-	-	-
5	6	10	5	3	-	-	-	-	-	-
-	1	3	1	2	-	-	-	-	-	-
5	5	7	4	1	-	-	-	-	-	-
12	5	10	6	1	3	-	1	-	-	-
4	-	3	2	-	2	-	-	-	-	-
8	5	7	4	1	1	-	1	-	-	-
18	18	19	16	18	6	1	2	3	-	-
6	7	8	6	11	1	1	-	1	-	-
12	11	11	10	7	5	-	2	2	-	-
201	178	189	175	148	123	36	41	17	11	-
88	86	86	76	58	51	16	11	10	3	-
113	92	103	99	90	72	20	30	7	8	-

表2-10、新北市現住原住民族年齡分配(續3)

(2)平地原住民

單位：人

年底別及區別 End of Year & District	性別	全年齡	0~4歲	5~9歲	10~14歲	15~19歲	20~24歲	25~29歲	30~34歲	35~39歲
	Sex	All Years	0~4 Years	5~9 Years	10~14 Years	15~19 Years	20~24 Years	25~29 Years	30~34 Years	35~39 Years
民國107年底 End of 2018	計 Total	38 151	2 573	2 528	2 452	3 191	3 694	3 592	2 922	3 422
	男 Male	18 119	1 294	1 290	1 238	1 612	1 827	1 822	1 409	1 633
	女 Female	20 032	1 279	1 238	1 214	1 579	1 867	1 770	1 513	1 789
板橋區 Banqiao Dist.	計 Total	3 026	195	209	209	259	323	282	223	293
	男 Male	1 355	99	101	104	134	159	142	93	113
	女 Female	1 671	96	108	105	125	164	140	130	180
三重區 Sanchong Dist.	計 Total	1 513	131	100	97	142	151	155	128	134
	男 Male	680	57	55	44	92	79	82	61	51
	女 Female	833	74	45	53	50	72	73	67	83
中和區 Zhonghe Dist.	計 Total	1 895	144	130	95	128	161	174	151	197
	男 Male	779	60	65	45	61	73	75	67	82
	女 Female	1 116	84	65	50	67	88	99	84	115
永和區 Yonghe Dist.	計 Total	577	47	44	45	42	48	53	46	48
	男 Male	236	23	20	24	21	19	24	13	23
	女 Female	341	24	24	21	21	29	29	33	25
新莊區 Xinzhuang Dist.	計 Total	3 705	287	251	271	318	331	362	321	322
	男 Male	1 730	149	115	133	170	162	172	142	157
	女 Female	1 975	138	136	138	148	169	190	179	165
新店區 Xindian Dist.	計 Total	2 306	138	138	126	157	220	213	163	178
	男 Male	1 068	77	67	59	70	109	107	71	88
	女 Female	1 238	61	71	67	87	111	106	92	90
樹林區 Shulin Dist.	計 Total	5 054	321	345	337	467	546	481	382	482
	男 Male	2 509	168	172	165	231	278	262	202	235
	女 Female	2 545	153	173	172	236	268	219	180	247
鶯歌區 Yingge Dist.	計 Total	1 912	118	116	151	193	204	183	135	154
	男 Male	935	65	67	71	87	113	92	66	73
	女 Female	977	53	49	80	106	91	91	69	81
三峽區 Sanxia Dist.	計 Total	2 266	184	171	172	200	246	206	172	159
	男 Male	1 162	93	99	100	105	126	112	94	80
	女 Female	1 104	91	72	72	95	120	94	78	79
淡水區 Tamsui Dist.	計 Total	1 136	76	84	56	103	100	92	95	115
	男 Male	530	39	45	25	55	44	44	39	70
	女 Female	606	37	39	31	48	56	48	56	45
汐止區 Xizhi Dist.	計 Total	3 706	210	194	200	288	311	342	260	323
	男 Male	1 831	106	101	111	143	162	183	132	179
	女 Female	1 875	104	93	89	145	149	159	128	144
瑞芳區 Ruifang Dist.	計 Total	1 159	71	62	58	89	96	79	89	109
	男 Male	603	40	30	29	49	44	42	50	61
	女 Female	556	31	32	29	40	52	37	39	48
土城區 Tucheng Dist.	計 Total	3 259	209	208	160	233	325	295	263	314
	男 Male	1 600	104	115	86	122	140	145	153	161
	女 Female	1 659	105	93	74	111	185	150	110	153
蘆洲區 Luzhou Dist.	計 Total	1 526	102	99	101	134	151	181	103	131
	男 Male	695	44	43	46	66	72	90	51	61
	女 Female	831	58	56	55	68	79	91	52	70

Table 2-10、Resident Indigene in New Taipei City – by Age Group
(Cont. 3)

(2) Plain-land

Unit : Person

40~44歲	45~49歲	50~54歲	55~59歲	60~64歲	65~69歲	70~74歲	75~79歲	80~84歲	85~89歲	90歲以上
40~44 Years	45~49 Years	50~54 Years	55~59 Years	60~64 Years	65~69 Years	70~74 Years	75~79 Years	80~84 Years	85~89 Years	90 Years of Age and Over
2 904	2 635	2 599	2 239	1 697	928	436	217	77	30	15
1 307	1 081	1 097	964	733	456	206	96	33	15	6
1 597	1 554	1 502	1 275	964	472	230	121	44	15	9
256	191	204	141	116	72	28	15	8	2	-
110	78	76	57	42	28	9	8	2	-	-
146	113	128	84	74	44	19	7	6	2	-
102	113	97	83	42	22	9	4	2	-	1
37	34	29	28	17	6	5	1	1	-	1
65	79	68	55	25	16	4	3	1	-	-
145	138	124	110	97	51	33	10	4	2	1
60	50	29	41	35	18	12	3	1	2	-
85	88	95	69	62	33	21	7	3	-	1
51	34	33	36	22	15	5	5	-	1	2
18	16	12	12	5	4	-	1	-	-	1
33	18	21	24	17	11	5	4	-	1	1
281	228	235	208	149	73	42	20	5	1	-
125	93	84	97	61	38	21	10	1	-	-
156	135	151	111	88	35	21	10	4	1	-
181	184	160	149	130	84	43	29	9	4	-
91	72	73	58	52	40	19	11	3	1	-
90	112	87	91	78	44	24	18	6	3	-
366	351	354	286	185	95	30	16	5	3	2
170	149	171	133	89	55	14	10	2	2	1
196	202	183	153	96	40	16	6	3	1	1
148	127	121	120	81	24	22	12	3	-	-
68	55	48	57	40	16	8	7	2	-	-
80	72	73	63	41	8	14	5	1	-	-
164	142	167	112	99	44	19	8	1	-	-
84	56	74	54	51	21	11	2	-	-	-
80	86	93	58	48	23	8	6	1	-	-
90	80	75	58	52	39	17	2	2	-	-
33	37	31	20	21	12	12	2	1	-	-
57	43	44	38	31	27	5	-	1	-	-
318	316	272	246	151	130	78	46	14	6	1
139	142	124	102	75	62	33	25	8	4	-
179	174	148	144	76	68	45	21	6	2	1
88	83	66	74	95	53	26	12	5	4	-
50	35	40	34	37	37	14	5	4	2	-
38	48	26	40	58	16	12	7	1	2	-
244	200	223	206	206	97	39	17	11	4	5
132	82	88	90	91	54	23	7	3	2	2
112	118	135	116	115	43	16	10	8	2	3
110	105	113	96	53	30	11	5	1	-	-
48	39	50	35	27	17	4	1	1	-	-
62	66	63	61	26	13	7	4	-	-	-

表2-10、新北市現住原住民族年齡分配(續4)

(2)平地原住民

單位：人

年底別及區別 End of Year & District	性別		全年齡	0~4歲	5~9歲	10~14歲	15~19歲	20~24歲	25~29歲	30~34歲	35~39歲
	計	Sex	All Years	0~4 Years	5~9 Years	10~14 Years	15~19 Years	20~24 Years	25~29 Years	30~34 Years	35~39 Years
五股區 Wugu Dist.	計	Total	1 214	90	85	83	101	124	139	81	100
	男	Male	598	51	41	47	49	65	70	31	51
泰山區 Taishan Dist.	女	Female	616	39	44	36	52	59	69	50	49
	計	Total	836	52	78	65	76	82	69	63	80
林口區 Linkou Dist.	男	Male	391	24	38	34	35	40	38	28	33
	女	Female	445	28	40	31	41	42	31	35	47
深坑區 Shenkeng Dist.	計	Total	1 420	84	120	136	146	125	111	87	129
	男	Male	680	36	69	76	72	57	58	38	46
石碇區 Shiding Dist.	女	Female	740	48	51	60	74	68	53	49	83
	計	Total	142	7	5	7	14	15	12	14	18
坪林區 Pinglin Dist.	男	Male	59	3	3	1	6	9	7	10	9
	女	Female	83	4	2	6	8	6	5	4	9
三芝區 Sanzhi Dist.	計	Total	18	1	2	-	3	1	1	1	4
	男	Male	3	-	1	-	1	-	-	-	1
石門區 Shimen Dist.	女	Female	15	1	1	-	2	1	1	1	3
	計	Total	5	-	-	-	1	1	1	-	-
八里區 Bali Dist.	男	Male	1	-	-	-	-	-	-	-	-
	女	Female	4	-	-	-	1	1	1	-	-
平溪區 Pingxi Dist.	計	Total	261	13	13	16	22	15	39	33	22
	男	Male	125	8	9	8	9	10	18	20	11
雙溪區 Shuangxi Dist.	女	Female	136	5	4	8	13	5	21	13	11
	計	Total	27	-	1	1	3	3	2	2	4
貢寮區 Gongliao Dist.	男	Male	10	-	-	-	-	2	1	1	1
	女	Female	17	-	1	1	3	1	1	1	3
金山區 Jinshan Dist.	計	Total	618	37	45	39	43	53	68	56	54
	男	Male	298	21	22	18	19	27	33	28	24
萬里區 Wanli Dist.	女	Female	320	16	23	21	24	26	35	28	30
	計	Total	19	-	1	1	1	1	-	3	1
烏來區 Wulai Dist.	男	Male	3	-	-	-	-	-	-	-	-
	女	Female	16	-	1	1	1	1	-	3	1
貢寮區 Gongliao Dist.	計	Total	19	2	4	2	-	-	2	1	3
	男	Male	6	1	2	-	-	-	-	-	1
金山區 Jinshan Dist.	女	Female	13	1	2	2	-	-	2	1	2
	計	Total	51	5	1	3	7	8	4	-	6
萬里區 Wanli Dist.	男	Male	19	1	-	2	3	3	2	-	3
	女	Female	32	4	1	1	4	5	2	-	3
烏來區 Wulai Dist.	計	Total	80	4	6	2	6	7	12	8	10
	男	Male	27	-	2	-	4	3	3	3	4
金山區 Jinshan Dist.	女	Female	53	4	4	2	2	4	9	5	6
	計	Total	240	30	11	9	6	28	27	26	21
萬里區 Wanli Dist.	男	Male	120	16	7	5	2	20	16	10	9
	女	Female	120	14	4	4	4	8	11	16	12
烏來區 Wulai Dist.	計	Total	161	15	5	10	9	18	7	16	11
	男	Male	66	9	1	5	6	11	4	6	6
烏來區 Wulai Dist.	女	Female	95	6	4	5	3	7	3	10	5

Table 2-10、Resident Indigene in New Taipei City – by Age Group

(Cont. 4)

(2) Plain-land

Unit : Person

40~44歲	45~49歲	50~54歲	55~59歲	60~64歲	65~69歲	70~74歲	75~79歲	80~84歲	85~89歲	90歲以上
40~44 Years	45~49 Years	50~54 Years	55~59 Years	60~64 Years	65~69 Years	70~74 Years	75~79 Years	80~84 Years	85~89 Years	90 Years of Age and Over
91	68	99	71	43	27	8	2	1	-	1
50	23	49	38	17	9	6	-	1	-	-
41	45	50	33	26	18	2	2	-	-	1
58	64	55	44	30	10	6	3	-	1	-
23	32	23	16	13	9	3	1	-	1	-
35	32	32	28	17	1	3	2	-	-	-
101	109	85	85	54	24	11	6	3	2	2
34	52	52	43	23	11	8	1	2	1	1
67	57	33	42	31	13	3	5	1	1	1
9	9	9	7	10	4	2	-	-	-	-
2	2	3	1	1	1	1	-	-	-	-
7	7	6	6	9	3	1	-	-	-	-
1	1	1	2	-	-	-	-	-	-	-
-	-	-	-	-	-	-	-	-	-	-
1	1	1	2	-	-	-	-	-	-	-
-	-	1	-	-	1	-	-	-	-	-
-	-	-	-	-	1	-	-	-	-	-
-	-	1	-	-	-	-	-	-	-	-
11	16	16	23	18	4	-	-	-	-	-
4	5	5	8	7	3	-	-	-	-	-
7	11	11	15	11	1	-	-	-	-	-
2	1	1	4	3	-	-	-	-	-	-
-	-	-	3	2	-	-	-	-	-	-
2	1	1	1	1	-	-	-	-	-	-
44	37	52	42	29	14	3	1	1	-	-
21	17	21	26	12	8	1	-	-	-	-
23	20	31	16	17	6	2	1	1	-	-
2	4	1	1	-	1	2	-	-	-	-
-	1	1	-	-	-	1	-	-	-	-
2	3	-	1	-	1	1	-	-	-	-
-	2	-	2	1	-	-	-	-	-	-
-	-	-	2	-	-	-	-	-	-	-
-	2	-	-	1	-	-	-	-	-	-
5	4	4	1	3	-	-	-	-	-	-
-	1	2	-	2	-	-	-	-	-	-
5	3	2	1	1	-	-	-	-	-	-
10	2	5	4	-	3	-	1	-	-	-
3	-	2	1	-	2	-	-	-	-	-
7	2	3	3	-	1	-	1	-	-	-
12	12	16	16	16	5	1	2	2	-	-
3	6	7	6	10	1	1	-	1	-	-
9	6	9	10	6	4	-	2	1	-	-
14	14	10	12	12	6	1	1	-	-	-
2	4	3	2	3	3	-	1	-	-	-
12	10	7	10	9	3	1	-	-	-	-

表2-10、新北市現住原住民族年齡分配(續5)

(3)山地原住民

單位：人

年底別及區別 End of Year & District	性別	全年齡	0~4歲	5~9歲	10~14歲	15~19歲	20~24歲	25~29歲	30~34歲	35~39歲
	Sex	All Years	0~4 Years	5~9 Years	10~14 Years	15~19 Years	20~24 Years	25~29 Years	30~34 Years	35~39 Years
民國107年底 End of 2018	計 Total	17 456	1 379	1 357	1 402	1 709	1 813	1 633	1 347	1 449
	男 Male	7 656	707	701	714	883	901	777	588	591
	女 Female	9 800	672	656	688	826	912	856	759	858
板橋區 Banqiao Dist.	計 Total	1 268	83	109	92	113	131	139	102	111
	男 Male	507	43	53	50	54	54	65	39	39
	女 Female	761	40	56	42	59	77	74	63	72
三重區 Sanchong Dist.	計 Total	903	77	71	62	115	115	79	62	86
	男 Male	385	39	37	35	67	57	32	26	30
	女 Female	518	38	34	27	48	58	47	36	56
中和區 Zhonghe Dist.	計 Total	1 101	103	91	83	110	88	93	117	87
	男 Male	480	55	53	41	62	42	45	49	29
	女 Female	621	48	38	42	48	46	48	68	58
永和區 Yonghe Dist.	計 Total	446	27	31	40	44	43	33	24	37
	男 Male	170	15	15	13	22	19	14	13	14
	女 Female	276	12	16	27	22	24	19	11	23
新莊區 Xinzhuang Dist.	計 Total	1 606	146	121	135	194	170	157	123	125
	男 Male	693	71	62	73	95	85	71	52	46
	女 Female	913	75	59	62	99	85	86	71	79
新店區 Xindian Dist.	計 Total	1 187	74	87	104	100	121	99	77	104
	男 Male	475	36	36	52	51	58	48	28	38
	女 Female	712	38	51	52	49	63	51	49	66
樹林區 Shulin Dist.	計 Total	1 244	120	96	108	118	135	122	93	105
	男 Male	563	63	45	64	73	70	58	38	43
	女 Female	681	57	51	44	45	65	64	55	62
鶯歌區 Yingge Dist.	計 Total	920	79	90	81	104	95	89	70	81
	男 Male	411	35	44	40	50	47	39	40	38
	女 Female	509	44	46	41	54	48	50	30	43
三峽區 Sanxia Dist.	計 Total	725	54	74	65	77	70	78	64	54
	男 Male	309	27	41	28	37	41	28	31	21
	女 Female	416	27	33	37	40	29	50	33	33
淡水區 Tamsui Dist.	計 Total	775	54	65	53	72	80	79	59	55
	男 Male	333	28	36	30	29	39	48	19	20
	女 Female	442	26	29	23	43	41	31	40	35
汐止區 Xizhi Dist.	計 Total	702	47	46	53	75	71	62	55	64
	男 Male	300	28	27	29	37	32	31	23	24
	女 Female	402	19	19	24	38	39	31	32	40
瑞芳區 Ruifang Dist.	計 Total	95	13	10	9	8	15	6	8	4
	男 Male	36	5	4	6	3	6	2	1	1
	女 Female	59	8	6	3	5	9	4	7	3
土城區 Tucheng Dist.	計 Total	921	74	63	82	69	106	90	86	77
	男 Male	407	37	35	40	31	55	45	41	34
	女 Female	514	37	28	42	38	51	45	45	43
蘆洲區 Luzhou Dist.	計 Total	564	50	45	42	55	51	64	44	55
	男 Male	260	25	21	22	33	31	27	14	27
	女 Female	304	25	24	20	22	20	37	30	28

Table 2-10、Resident Indigene in New Taipei City – by Age Group
(Cont. 5)

(3)Mountain

Unit : Person

40~44歲	45~49歲	50~54歲	55~59歲	60~64歲	65~69歲	70~74歲	75~79歲	80~84歲	85~89歲	90歲以上
40~44 Years	45~49 Years	50~54 Years	55~59 Years	60~64 Years	65~69 Years	70~74 Years	75~79 Years	80~84 Years	85~89 Years	90 Years of Age and Over
1 214	1 130	1 006	844	570	306	134	102	36	23	2
445	415	325	281	176	89	37	12	10	4	-
769	715	681	563	394	217	97	90	26	19	2
95	79	69	59	51	17	9	6	2	-	1
36	23	20	10	16	4	1	-	-	-	-
59	56	49	49	35	13	8	6	2	-	1
65	58	37	44	18	9	3	1	1	-	-
13	16	10	13	8	1	1	-	-	-	-
52	42	27	31	10	8	2	1	1	-	-
61	64	61	65	31	24	15	6	1	1	-
23	24	20	21	9	5	2	-	-	-	-
38	40	41	44	22	19	13	6	1	1	-
37	33	27	29	17	4	8	7	4	-	1
11	12	9	9	4	-	-	-	-	-	-
26	21	18	20	13	4	8	7	4	-	1
128	106	82	59	39	13	6	2	-	-	-
41	37	24	20	12	1	3	-	-	-	-
87	69	58	39	27	12	3	2	-	-	-
91	94	61	60	52	30	19	8	3	3	-
37	34	21	13	9	9	5	-	-	-	-
54	60	40	47	43	21	14	8	3	3	-
89	67	77	63	36	9	3	1	-	2	-
29	22	22	22	9	3	-	1	-	1	-
60	45	55	41	27	6	3	-	-	1	-
64	51	51	39	15	8	2	1	-	-	-
24	22	9	18	4	-	1	-	-	-	-
40	29	42	21	11	8	1	1	-	-	-
42	43	42	40	15	4	-	2	-	1	-
19	13	6	11	5	1	-	-	-	-	-
23	30	36	29	10	3	-	2	-	1	-
63	62	61	30	21	9	6	5	-	1	-
21	18	21	11	9	2	1	1	-	-	-
42	44	40	19	12	7	5	4	-	1	-
54	53	34	37	22	14	5	8	2	-	-
19	16	10	11	8	4	1	-	-	-	-
35	37	24	26	14	10	4	8	2	-	-
6	9	4	2	-	1	-	-	-	-	-
3	4	-	-	-	1	-	-	-	-	-
3	5	4	2	-	-	-	-	-	-	-
56	50	58	45	33	21	5	3	1	2	-
25	17	18	15	7	5	2	-	-	-	-
31	33	40	30	26	16	3	3	1	2	-
36	37	32	20	23	6	2	-	1	1	-
17	14	14	5	8	2	-	-	-	-	-
19	23	18	15	15	4	2	-	1	1	-

表2-10、新北市現住原住民族年齡分配(續完)

(3)山地原住民

單位：人

年底別及區別 End of Year & District	性別		全年齡	0~4歲	5~9歲	10~14歲	15~19歲	20~24歲	25~29歲	30~34歲	35~39歲
	計	Sex	All Years	0~4 Years	5~9 Years	10~14 Years	15~19 Years	20~24 Years	25~29 Years	30~34 Years	35~39 Years
五股區 Wugu Dist.	計	Total	658	36	52	75	76	81	61	41	53
	男	Male	281	21	31	32	40	38	28	14	22
	女	Female	377	15	21	43	36	43	33	27	31
	計	Total	432	32	35	46	48	57	38	26	28
泰山區 Taishan Dist.	男	Male	197	18	24	23	25	40	13	12	10
	女	Female	235	14	11	23	23	17	25	14	18
林口區 Linkou Dist.	計	Total	542	50	54	42	70	56	28	44	49
	男	Male	218	23	26	22	26	31	11	17	16
	女	Female	324	27	28	20	44	25	17	27	33
	計	Total	72	1	4	6	6	13	9	4	5
深坑區 Shenkeng Dist.	男	Male	37	-	3	6	5	7	4	3	2
	女	Female	35	1	1	-	1	6	5	1	3
石碇區 Shiding Dist.	計	Total	20	5	-	-	-	4	2	2	2
	男	Male	8	5	-	-	-	1	-	1	-
	女	Female	12	-	-	-	-	3	2	1	2
	計	Total	9	1	1	1	1	1	1	-	2
坪林區 Pinglin Dist.	男	Male	4	-	-	1	1	-	-	-	1
	女	Female	5	1	1	-	-	1	1	-	1
三芝區 Sanzhi Dist.	計	Total	87	9	6	7	6	12	13	8	3
	男	Male	39	5	4	1	1	6	8	4	2
	女	Female	48	4	2	6	5	6	5	4	1
	計	Total	27	2	-	3	2	5	1	1	1
石門區 Shimen Dist.	男	Male	5	1	-	2	1	-	-	-	-
	女	Female	22	1	-	1	1	5	1	1	1
八里區 Bali Dist.	計	Total	258	15	29	30	22	31	23	15	25
	男	Male	119	8	14	12	13	20	9	6	12
	女	Female	139	7	15	18	9	11	14	9	13
	計	Total	4	-	-	-	1	1	1	-	-
平溪區 Pingxi Dist.	男	Male	1	-	-	-	-	-	1	-	-
	女	Female	3	-	-	-	1	1	-	-	-
雙溪區 Shuangxi Dist.	計	Total	6	1	2	-	-	-	1	-	-
	男	Male	1	-	-	-	-	-	-	-	-
	女	Female	5	1	2	-	-	-	1	-	-
	計	Total	36	3	2	2	1	2	5	4	5
貢寮區 Gongliao Dist.	男	Male	14	3	-	1	1	1	1	3	2
	女	Female	22	-	2	1	-	1	4	1	3
金山區 Jinshan Dist.	計	Total	56	14	2	2	1	10	9	3	2
	男	Male	26	8	1	1	-	4	6	2	1
	女	Female	30	6	1	1	1	6	3	1	1
	計	Total	52	2	5	-	4	10	7	3	2
萬里區 Wanli Dist.	男	Male	18	2	3	-	1	3	3	-	-
	女	Female	34	-	2	-	3	7	4	3	2
烏來區 Wulai Dist.	計	Total	2 740	207	166	179	217	239	244	212	227
	男	Male	1 359	106	86	90	125	114	140	112	119
	女	Female	1 381	101	80	89	92	125	104	100	108

Table 2-10、Resident Indigene in New Taipei City – by Age Group
(Cont.End)

(3)Mountain

Unit : Person

40~44歲	45~49歲	50~54歲	55~59歲	60~64歲	65~69歲	70~74歲	75~79歲	80~84歲	85~89歲	90歲以上
40~44 Years	45~49 Years	50~54 Years	55~59 Years	60~64 Years	65~69 Years	70~74 Years	75~79 Years	80~84 Years	85~89 Years	90 Years of Age and Over
31	54	32	26	19	7	9	5	-	-	-
8	26	10	7	2	1	1	-	-	-	-
23	28	22	19	17	6	8	5	-	-	-
36	26	26	9	15	6	-	3	1	-	-
12	7	7	1	4	1	-	-	-	-	-
24	19	19	8	11	5	-	3	1	-	-
43	33	28	20	13	4	3	3	1	1	-
11	12	13	5	2	1	2	-	-	-	-
32	21	15	15	11	3	1	3	1	1	-
4	10	3	4	2	-	1	-	-	-	-
-	4	1	2	-	-	-	-	-	-	-
4	6	2	2	2	-	1	-	-	-	-
2	1	-	1	-	1	-	-	-	-	-
1	-	-	-	-	-	-	-	-	-	-
1	1	-	1	-	1	-	-	-	-	-
1	-	-	-	-	-	-	-	-	-	-
1	-	-	-	-	-	-	-	-	-	-
-	-	-	-	-	-	-	-	-	-	-
2	7	8	4	1	-	-	1	-	-	-
-	2	1	4	1	-	-	-	-	-	-
2	5	7	-	-	-	-	1	-	-	-
1	5	3	1	1	-	1	-	-	-	-
-	1	-	-	-	-	-	-	-	-	-
1	4	3	1	1	-	1	-	-	-	-
11	12	17	17	7	1	2	-	1	-	-
4	8	3	6	3	-	1	-	-	-	-
7	4	14	11	4	1	1	-	1	-	-
1	-	-	-	-	-	-	-	-	-	-
-	-	-	-	-	-	-	-	-	-	-
1	-	-	-	-	-	-	-	-	-	-
-	1	-	1	-	-	-	-	-	-	-
-	-	-	1	-	-	-	-	-	-	-
-	1	-	-	-	-	-	-	-	-	-
-	2	6	4	-	-	-	-	-	-	-
-	-	1	1	-	-	-	-	-	-	-
-	2	5	3	-	-	-	-	-	-	-
2	3	5	2	1	-	-	-	-	-	-
1	-	1	1	-	-	-	-	-	-	-
1	3	4	1	1	-	-	-	-	-	-
6	6	3	-	2	1	-	-	1	-	-
3	1	1	-	1	-	-	-	-	-	-
3	5	2	-	1	1	-	-	1	-	-
187	164	179	163	136	117	35	40	17	11	-
86	82	83	74	55	48	16	10	10	3	-
101	82	96	89	81	69	19	30	7	8	-

表2-11、新北市十五歲以上現住原住民族人口之教育程度—按年齡別分

單位：人

年底別 及年齡別	性別	原住民族別 (平地或山地)	總計	識 字									
				合 計	博 士		碩 士		大學(含獨立學院)		專 科		Junior
					Doctor		Master		University & College		二、三年制 2 or 3 Years		後二 Final 2
					畢業	肄業	畢業	肄業	畢業	肄業	畢業	肄業	畢業
End of Year & Age	Sex	Indigene by Status (Plain-land or Mountain)	Grand Total	Total	Graduated	Un- graduated	Graduated	Un- graduated	Graduated	Un- graduated	Graduated	Un- graduated	Graduated
民國97年底 End of 2008	男 Male	合計 Total	15 187	15 165	-	-	70	63	630	777	461	331	365
		平地 In Plains	11 358	11 338	-	-	41	45	402	528	308	241	250
		山地 In Mountains	3 829	3 827	-	-	29	18	228	249	153	90	115
女 Female	合計 Total	18 342	18 274	-	-	34	41	768	826	556	289	578	
	平地 In Plains	12 594	12 530	-	-	21	27	497	558	404	207	356	
	山地 In Mountains	5 748	5 744	-	-	13	14	271	268	152	82	222	
民國98年底 End of 2009	男 Male	合計 Total	15 838	15 816	-	-	81	72	751	937	478	354	354
		平地 In Plains	11 794	11 774	-	-	53	48	494	649	319	250	244
		山地 In Mountains	4 044	4 042	-	-	28	24	257	288	159	104	110
女 Female	合計 Total	19 270	19 198	-	-	38	54	927	1 003	575	324	603	
	平地 In Plains	13 275	13 209	-	-	21	34	604	681	414	236	374	
	山地 In Mountains	5 995	5 989	-	-	17	20	323	322	161	88	229	
民國99年底 End of 2010	男 Male	合計 Total	16 467	16 444	-	-	99	87	841	1 170	502	377	364
		平地 In Plains	12 204	12 183	-	-	66	58	551	803	338	253	247
		山地 In Mountains	4 263	4 261	-	-	33	29	290	367	164	124	117
女 Female	合計 Total	20 116	20 047	-	-	44	60	1 127	1 206	627	337	627	
	平地 In Plains	13 831	13 765	-	-	26	38	726	826	456	244	379	
	山地 In Mountains	6 285	6 282	-	-	18	22	401	380	171	93	248	
民國100年底 End of 2011	男 Male	合計 Total	17 256	17 233	-	-	97	101	975	1 425	528	391	363
		平地 In Plains	12 731	12 711	-	-	66	66	627	999	357	272	247
		山地 In Mountains	4 525	4 522	-	-	31	35	348	426	171	119	116
女 Female	合計 Total	21 029	20 959	-	-	55	78	1 300	1 435	672	361	644	
	平地 In Plains	14 432	14 365	-	-	32	47	833	979	486	259	393	
	山地 In Mountains	6 597	6 594	-	-	23	31	467	456	186	102	251	
民國101年底 End of 2012	男 Male	合計 Total	17 916	17 893	-	-	118	113	1 108	1 644	555	409	357
		平地 In Plains	13 158	13 139	-	-	81	72	701	1 152	369	285	244
		山地 In Mountains	4 758	4 754	-	-	37	41	407	492	186	124	113
女 Female	合計 Total	21 817	21 747	-	-	71	98	1 492	1 649	700	371	657	
	平地 In Plains	14 925	14 859	-	-	39	59	984	1 102	508	268	400	
	山地 In Mountains	6 892	6 888	-	-	32	39	508	547	192	103	257	
民國102年底 End of 2013	男 Male	合計 Total	18 388	18 366	9	16	131	111	1 237	1 805	567	422	359
		平地 In Plains	13 453	13 434	7	9	91	71	794	1 260	384	292	248
		山地 In Mountains	4 935	4 932	2	7	40	40	443	545	183	130	111
女 Female	合計 Total	22 401	22 334	5	6	75	105	1 703	1 858	741	374	660	
	平地 In Plains	15 305	15 242	1	4	43	64	1 126	1 229	535	265	396	
	山地 In Mountains	7 096	7 092	4	2	32	41	577	629	206	109	264	
民國103年底 End of 2014	男 Male	合計 Total	18 681	18 660	10	14	149	121	1 389	1 887	571	420	357
		平地 In Plains	13 645	13 627	7	7	95	78	912	1 335	388	282	251
		山地 In Mountains	5 036	5 033	3	7	54	43	477	552	183	138	106
女 Female	合計 Total	22 745	22 678	7	5	90	110	1 896	1 938	733	391	691	
	平地 In Plains	15 526	15 462	1	3	49	70	1 252	1 304	532	279	412	
	山地 In Mountains	7 219	7 216	6	2	41	40	644	634	201	112	279	
民國104年底 End of 2015	男 Male	合計 Total	19 117	19 099	8	15	161	128	1 565	2 001	587	425	352
		平地 In Plains	13 907	13 893	6	7	105	85	1 047	1 386	394	291	245
		山地 In Mountains	5 210	5 206	2	8	56	43	518	615	193	134	107
女 Female	合計 Total	23 288	23 220	7	6	97	126	2 168	2 065	753	365	714	
	平地 In Plains	15 858	15 796	1	3	50	80	1 430	1 379	549	262	420	
	山地 In Mountains	7 430	7 424	6	3	47	46	738	686	204	103	294	
民國105年底 End of 2016	男 Male	合計 Total	19 523	19 507	8	14	183	151	1 744	2 072	594	447	349
		平地 In Plains	14 176	14 163	6	6	120	101	1 175	1 426	401	302	245
		山地 In Mountains	5 347	5 344	2	8	63	50	569	646	193	145	104
女 Female	合計 Total	23 680	23 614	7	4	112	135	2 435	2 192	759	371	718	
	平地 In Plains	16 096	16 034	1	1	62	85	1 593	1 455	553	256	426	
	山地 In Mountains	7 584	7 580	6	3	50	50	842	737	206	115	292	
民國106年底 End of 2017	男 Male	合計 Total	19 767	19 753	8	13	208	162	1 902	2 156	600	429	346
		平地 In Plains	14 272	14 259	6	6	134	114	1 280	1 466	405	285	238
		山地 In Mountains	5 495	5 494	2	7	74	48	622	690	195	144	108
女 Female	合計 Total	23 974	23 911	7	3	129	158	2 670	2 282	757	373	729	
	平地 In Plains	16 223	16 165	1	1	71	95	1 749	1 527	551	258	429	
	山地 In Mountains	7 751	7 746	6	2	58	63	921	755	206	115	300	

資料來源：新北市政府民政局。

Table 2-11、Educational Attainments of Resident Indigene Aged 15 and Over in New Taipei City - by Age Group

Unit : Person

者													Literate		不識 字者 Illiterate
College		高 中		高 職		國 (初) 中		初 職		小 學		自 修			
五年制 5 Years		Senior High School		Vocational High School		Junior High School		Junior Vocational School		Primary School			Self- Study		
年 Years	前三年 First 3 Years	畢業	肄業	畢業	肄業	畢業	肄業	畢業	肄業	畢業	肄業	Un- graduated			
肄業 Ungraduated	肄業 Ungraduated	Graduated	Un- graduated	Graduated	Un- graduated	Graduated	Un- graduated	Graduated	Un- graduated	Graduated	Un- graduated				
86	72	1 197	841	2 813	1 878	3 375	673	19	8	1 287	203	16	22		
64	50	878	581	2 097	1 339	2 737	497	13	6	1 082	165	14	20		
22	22	319	260	716	539	638	176	6	2	205	38	2	2		
93	234	1 430	813	3 491	1 701	4 364	699	15	6	2 018	289	29	68		
57	157	988	524	2 455	1 182	3 024	474	8	2	1 340	221	28	64		
36	77	442	289	1 036	519	1 340	225	7	4	678	68	1	4		
83	75	1 238	921	2 982	2 048	3 286	656	18	8	1 258	199	17	22		
60	54	904	618	2 206	1 457	2 672	492	12	6	1 058	163	15	20		
23	21	334	303	776	591	614	164	6	2	200	36	2	2		
91	263	1 473	869	3 700	1 920	4 307	662	14	6	2 038	308	23	72		
55	182	1 019	553	2 626	1 337	2 999	452	7	2	1 358	233	22	66		
36	81	454	316	1 074	583	1 308	210	7	4	680	75	1	6		
82	70	1 264	938	3 107	2 137	3 300	623	17	8	1 238	205	15	23		
59	52	917	631	2 276	1 530	2 699	470	11	6	1 038	165	13	21		
23	18	347	307	831	607	601	153	6	2	200	40	2	2		
91	264	1 452	939	3 828	2 084	4 330	642	14	3	2 036	312	24	69		
57	172	1 004	600	2 696	1 443	3 006	450	7	1	1 378	234	22	66		
34	92	448	339	1 132	641	1 324	192	7	2	658	78	2	3		
81	76	1 275	967	3 255	2 243	3 320	669	17	8	1 212	214	16	23		
59	55	921	660	2 390	1 578	2 716	487	11	6	1 011	169	14	20		
22	21	354	307	865	665	604	182	6	2	201	45	2	3		
90	307	1 488	949	3 985	2 138	4 349	715	14	3	2 050	304	22	70		
56	199	1 023	614	2 788	1 501	3 035	488	7	1	1 380	223	21	67		
34	108	465	335	1 197	637	1 314	227	7	2	670	81	1	3		
83	97	1 286	962	3 350	2 342	3 349	685	17	8	1 177	219	14	23		
62	71	925	646	2 458	1 656	2 738	497	11	6	977	176	12	19		
21	26	361	316	892	686	611	188	6	2	200	43	2	4		
96	363	1 488	953	4 132	2 223	4 363	700	13	3	2 034	318	23	70		
58	227	1 020	614	2 885	1 552	3 045	480	6	1	1 359	230	22	66		
38	136	468	339	1 247	671	1 318	220	7	2	675	88	1	4		
80	105	1 285	973	3 433	2 436	3 331	672	16	7	1 141	219	11	22		
61	74	925	647	2 503	1 715	2 713	493	11	6	947	174	9	19		
19	31	360	326	930	721	618	179	5	1	194	45	2	3		
94	394	1 483	917	4 244	2 247	4 376	671	14	3	2 021	319	24	67		
57	245	1 013	578	2 964	1 578	3 064	457	6	1	1 358	236	22	63		
37	149	470	339	1 280	669	1 312	214	8	2	663	83	2	4		
80	119	1 274	971	3 515	2 491	3 267	663	16	8	1 111	216	11	21		
59	83	920	642	2 556	1 759	2 659	482	11	7	915	170	9	18		
21	36	354	329	959	732	608	181	5	1	196	46	2	3		
91	397	1 475	935	4 300	2 248	4 315	702	13	4	1 985	333	19	67		
55	251	998	597	3 011	1 560	3 010	463	6	2	1 340	249	18	64		
36	146	477	338	1 289	688	1 305	239	7	2	645	84	1	3		
78	133	1 299	976	3 589	2 561	3 276	646	15	7	1 077	190	10	18		
57	93	932	648	2 607	1 803	2 649	477	10	6	885	152	8	14		
21	40	367	328	982	758	627	169	5	1	192	38	2	4		
89	415	1 503	955	4 388	2 260	4 312	679	14	3	1 970	315	16	68		
51	255	1 001	619	3 073	1 563	3 011	457	7	2	1 334	234	15	62		
38	160	502	336	1 315	697	1 301	222	7	1	636	81	1	6		
84	127	1 301	987	3 669	2 649	3 246	637	13	5	1 035	184	8	16		
63	90	938	662	2 685	1 853	2 613	461	8	4	847	151	6	13		
21	37	363	325	984	796	633	176	5	1	188	33	2	3		
91	429	1 493	988	4 454	2 278	4 228	648	13	3	1 940	303	13	66		
53	262	1 003	645	3 120	1 573	2 955	438	6	2	1 309	224	12	62		
38	167	490	343	1 334	705	1 273	210	7	1	631	79	1	4		
84	131	1 311	1 015	3 713	2 655	3 188	618	14	5	1 010	178	7	14		
61	95	939	666	2 707	1 860	2 556	450	9	4	833	140	5	13		
23	36	372	349	1 006	795	632	168	5	1	177	38	2	1		
86	429	1 514	988	4 484	2 218	4 195	658	13	3	1 908	294	13	63		
49	267	1 028	630	3 122	1 510	2 910	440	7	2	1 283	223	12	58		
37	162	486	358	1 362	708	1 285	218	6	1	625	71	1	5		

Source : Department of Civil Affairs, New Taipei City Government.

表2-11、新北市十五歲以上現住原住民族人口之教育程度—按年齡別分(續1)

單位：人

年底別 及 年齡別	性別	原住民別 (平地或山地)	總計	識 字									
				合計	博士 Doctor		碩士 Master		大學(含獨立學院) University & College		專 科 Junior		後二 Final 2
					畢業 Graduated	肄業 Un- graduated	畢業 Graduated	肄業 Un- graduated	畢業 Graduated	肄業 Un- graduated	二、三年制 2 or 3 Years		
											畢業 Graduated	肄業 Un- graduated	
民國107年底 End of 2018	男 Male	合計 Total	19 831	19 818	10	15	228	166	2 015	2 251	621	425	349
		平地 In Plains	14 297	14 284	7	10	148	113	1 340	1 553	405	291	241
		山地 In Mountains	5 534	5 534	3	5	80	53	675	698	216	134	108
	女 Female	合計 Total	24 085	24 026	9	6	144	179	2 919	2 368	768	358	745
		平地 In Plains	16 301	16 246	1	3	77	112	1 917	1 584	555	245	441
		山地 In Mountains	7 784	7 780	8	3	67	67	1 002	784	213	113	304
15~19歲 15~19 Years	男 Male	合計 Total	2 495	2 495	-	-	-	-	-	407	-	17	-
		平地 In Plains	1 612	1 612	-	-	-	-	-	275	-	12	-
		山地 In Mountains	883	883	-	-	-	-	-	132	-	5	-
	女 Female	合計 Total	2 405	2 405	-	-	-	-	-	476	-	13	-
		平地 In Plains	1 579	1 579	-	-	-	-	-	324	-	6	-
		山地 In Mountains	826	826	-	-	-	-	-	152	-	7	-
20~24歲 20~24 Years	男 Male	合計 Total	2 728	2 728	-	-	3	24	272	1 017	56	64	17
		平地 In Plains	1 827	1 827	-	-	1	12	178	684	35	37	11
		山地 In Mountains	901	901	-	-	2	12	94	333	21	27	6
	女 Female	合計 Total	2 779	2 779	-	-	1	27	475	1 083	20	46	119
		平地 In Plains	1 867	1 867	-	-	-	17	319	725	12	26	71
		山地 In Mountains	912	912	-	-	1	10	156	358	8	20	48
25~29歲 25~29 Years	男 Male	合計 Total	2 599	2 599	-	-	40	51	689	457	56	80	9
		平地 In Plains	1 822	1 822	-	-	30	39	470	331	36	54	6
		山地 In Mountains	777	777	-	-	10	12	219	126	20	26	3
	女 Female	合計 Total	2 626	2 626	-	1	22	43	954	361	61	50	62
		平地 In Plains	1 770	1 770	-	1	10	28	635	242	49	37	30
		山地 In Mountains	856	856	-	-	12	15	319	119	12	13	32
30~34歲 30~34 Years	男 Male	合計 Total	1 997	1 997	-	-	47	30	399	194	49	107	4
		平地 In Plains	1 409	1 409	-	-	26	20	260	139	32	76	2
		山地 In Mountains	588	588	-	-	21	10	139	55	17	31	2
	女 Female	合計 Total	2 272	2 271	1	2	24	23	626	182	95	72	106
		平地 In Plains	1 513	1 512	-	-	18	12	416	127	67	54	59
		山地 In Mountains	759	759	1	2	6	11	210	55	28	18	47
35~39歲 35~39 Years	男 Male	合計 Total	2 224	2 223	1	2	36	24	271	94	121	84	43
		平地 In Plains	1 633	1 632	1	1	23	17	171	71	86	59	29
		山地 In Mountains	591	591	-	1	13	7	100	23	35	25	14
	女 Female	合計 Total	2 647	2 646	3	1	33	27	368	99	191	94	109
		平地 In Plains	1 789	1 788	-	1	15	15	233	61	142	72	66
		山地 In Mountains	858	858	3	-	18	12	135	38	49	22	43

Table 2-11、Educational Attainments of Resident Indigene Aged 15 and Over in New Taipei City - by Age Group (Cont.1)

Unit : Person

者		Literate											不識字者 Illiterate
College		高 中		高 職		國 (初) 中		初 職		小 學		自 修 Self-Study	
五年制 5 Years		Senior High School		Vocational High School		Junior High School		Junior Vocational School		Primary School			Self-Study
年 Years	前三年 First 3 Years	畢業	肄業	畢業	肄業	畢業	肄業	畢業	肄業	畢業	肄業	Self-Study	
肄業 Un- graduated	肄業 Un- graduated	Graduated	Un- graduated	Graduated	Un- graduated	Graduated	Un- graduated	Graduated	Un- graduated	Graduated	Un- graduated		
86	128	1 289	1 021	3 747	2 634	3 076	597	13	4	960	175	8	13
63	93	910	690	2 730	1 830	2 475	431	8	3	797	140	6	13
23	35	379	331	1 017	804	601	166	5	1	163	35	2	-
81	433	1 506	958	4 496	2 149	4 091	653	13	3	1 849	284	14	59
43	272	1 011	619	3 122	1 461	2 843	456	7	2	1 251	211	13	55
38	161	495	339	1 374	688	1 248	197	6	1	598	73	1	4
2	52	36	547	137	1 028	98	149	-	-	1	21	-	-
1	38	18	347	90	665	58	94	-	-	-	14	-	-
1	14	18	200	47	363	40	55	-	-	1	7	-	-
2	249	24	518	107	792	67	137	-	-	-	20	-	-
1	158	17	319	68	532	40	102	-	-	-	12	-	-
1	91	7	199	39	260	27	35	-	-	-	8	-	-
4	40	126	68	465	431	127	14	-	-	-	-	-	-
2	29	77	42	314	301	92	12	-	-	-	-	-	-
2	11	49	26	151	130	35	2	-	-	-	-	-	-
5	83	60	49	434	293	71	13	-	-	-	-	-	-
-	47	36	32	319	203	51	9	-	-	-	-	-	-
5	36	24	17	115	90	20	4	-	-	-	-	-	-
-	10	93	54	477	364	184	32	-	-	-	3	-	-
-	8	59	43	327	251	143	24	-	-	-	1	-	-
-	2	34	11	150	113	41	8	-	-	-	2	-	-
-	38	95	38	472	285	117	25	-	-	1	1	-	-
-	28	51	23	332	203	81	18	-	-	1	1	-	-
-	10	44	15	140	82	36	7	-	-	-	-	-	-
3	17	98	60	377	320	211	72	-	-	6	3	-	-
3	12	64	44	265	239	163	57	-	-	5	2	-	-
-	5	34	16	112	81	48	15	-	-	1	1	-	-
3	47	83	52	425	251	198	70	-	-	8	3	-	1
2	28	41	36	293	171	127	55	-	-	6	-	-	1
1	19	42	16	132	80	71	15	-	-	2	3	-	-
34	6	133	99	600	244	340	61	-	-	19	11	-	1
27	4	96	71	454	185	270	48	-	-	12	7	-	1
7	2	37	28	146	59	70	13	-	-	7	4	-	-
37	10	147	92	773	238	349	54	-	-	12	9	-	1
20	7	102	69	533	156	245	34	-	-	10	7	-	1
17	3	45	23	240	82	104	20	-	-	2	2	-	-

表2-11、新北市十五歲以上現住原住民族人口之教育程度—按年齡別分 (續完)

單位：人

年底別 及 年齡別	性別	原住民族別 (平地或山地)	總計	識 字									
				合計	博士		碩士		大學(含獨立學院)		專 科		Junior
					Doctor		Master		University & College		二、三年制 2 or 3 Years		
					畢業	肄業	畢業	肄業	畢業	肄業	畢業	肄業	
End of Year & Age	Sex	Indigene by Status (Plain-land or Mountain)	Grand Total	Total	Graduated	Un- graduated	Graduated	Un- graduated	Graduated	Un- graduated	Graduated	Un- graduated	畢業 Graduated
40~44歲 40~44 Years	男 Male	合計 Total	1 752	1 752	1	3	35	13	126	43	107	34	57
		平地 In Plains	1 307	1 307	1	2	24	9	97	26	70	22	38
		山地 In Mountains	445	445	-	1	11	4	29	17	37	12	19
45~49歲 45~49 Years	女 Female	合計 Total	2 366	2 366	1	1	24	20	220	48	207	46	120
		平地 In Plains	1 597	1 597	-	-	14	10	133	31	153	28	69
		山地 In Mountains	769	769	1	1	10	10	87	17	54	18	51
50~54歲 50~54 Years	男 Male	合計 Total	1 496	1 496	2	4	24	13	77	12	107	16	72
		平地 In Plains	1 081	1 081	2	3	17	8	49	8	65	12	51
		山地 In Mountains	415	415	-	1	7	5	28	4	42	4	21
55~59歲 55~59 Years	女 Female	合計 Total	2 269	2 266	1	-	20	19	110	48	94	19	93
		平地 In Plains	1 554	1 551	-	-	9	13	76	30	69	10	60
		山地 In Mountains	715	715	1	-	11	6	34	18	25	9	33
60~64歲 60~64 Years	男 Male	合計 Total	1 422	1 419	5	4	17	7	57	10	48	12	53
		平地 In Plains	1 097	1 094	2	2	11	5	35	7	32	10	41
		山地 In Mountains	325	325	3	2	6	2	22	3	16	2	12
65歲以上 65 Years of Age and Over	女 Female	合計 Total	2 183	2 181	2	-	12	14	91	42	46	12	62
		平地 In Plains	1 502	1 500	1	-	7	12	55	25	31	8	44
		山地 In Mountains	681	681	1	-	5	2	36	17	15	4	18
65歲以上 65 Years of Age and Over	男 Male	合計 Total	1 245	1 244	1	-	15	3	49	7	33	6	43
		平地 In Plains	964	963	1	-	7	3	30	4	21	5	29
		山地 In Mountains	281	281	-	-	8	-	19	3	12	1	14
65歲以上 65 Years of Age and Over	女 Female	合計 Total	1 838	1 832	-	1	5	5	47	16	27	4	40
		平地 In Plains	1 275	1 271	-	1	2	4	29	10	16	3	26
		山地 In Mountains	563	561	-	-	3	1	18	6	11	1	14
65歲以上 65 Years of Age and Over	男 Male	合計 Total	909	907	-	-	8	1	30	3	19	3	22
		平地 In Plains	733	731	-	-	6	-	21	2	11	3	10
		山地 In Mountains	176	176	-	-	2	1	9	1	8	-	12
65歲以上 65 Years of Age and Over	女 Female	合計 Total	1 358	1 345	-	-	3	1	16	10	16	2	16
		平地 In Plains	964	952	-	-	2	1	11	6	11	1	10
		山地 In Mountains	394	393	-	-	1	-	5	4	5	1	6
65歲以上 65 Years of Age and Over	男 Male	合計 Total	964	958	-	2	3	-	45	7	25	2	29
		平地 In Plains	812	806	-	2	3	-	29	6	17	1	24
		山地 In Mountains	152	152	-	-	-	-	16	1	8	1	5
65歲以上 65 Years of Age and Over	女 Female	合計 Total	1 342	1 309	1	-	-	-	12	3	11	-	18
		平地 In Plains	891	859	-	-	-	-	10	3	5	-	6
		山地 In Mountains	451	450	1	-	-	-	2	-	6	-	12

Table 2-11、Educational Attainments of Resident Indigene Aged 15 and Over in New Taipei City - by Age Group (Cont.End)

Unit : Person

者		Literate										不識 字者	
College		高 中		高 職		國 (初) 中		初 職		小 學			自 修
五年制 5Years		Senior High School		Vocational High School		Junior High School		Junior Vocational School		Primary School		Self- Study	
年 Years	前三年 First 3 Years	畢業	肄業	畢業	肄業	畢業	肄業	畢業	肄業	畢業	肄業		Self- Study
肄業 Un- graduated	肄業 Un- graduated	Graduated	Un- graduated	Graduated	Un- graduated	Graduated	Un- graduated	Graduated	Un- graduated	Graduated	Un- graduated	Self- Study	
17	1	199	47	472	85	399	69	-	-	24	20		-
14	1	142	36	361	62	318	52	-	-	17	15	-	-
3	-	57	11	111	23	81	17	-	-	7	5	-	-
12	1	256	47	720	98	428	71	-	-	29	17	-	-
9	1	174	33	512	70	284	52	-	-	15	9	-	-
3	-	82	14	208	28	144	19	-	-	14	8	-	-
8	2	165	48	405	57	391	54	-	-	34	5	-	-
5	1	117	34	309	40	296	40	-	-	20	4	-	-
3	1	48	14	96	17	95	14	-	-	14	1	-	-
10	2	279	55	653	69	640	58	-	-	75	21	-	3
4	1	205	41	452	51	436	33	-	-	49	12	-	3
6	1	74	14	201	18	204	25	-	-	26	9	-	-
8	-	167	34	320	42	489	65	-	-	75	5	1	3
6	-	131	26	234	36	416	48	-	-	49	3	-	3
2	-	36	8	86	6	73	17	-	-	26	2	1	-
7	2	254	46	472	53	799	78	-	-	175	14	-	2
3	1	182	30	327	29	577	51	-	-	109	8	-	2
4	1	72	16	145	24	222	27	-	-	66	6	-	-
7	-	141	33	242	36	453	42	-	-	108	25	-	1
3	-	108	23	190	29	376	25	-	-	88	21	-	1
4	-	33	10	52	7	77	17	-	-	20	4	-	-
1	1	166	33	255	45	798	61	1	1	289	35	1	6
1	1	116	19	171	29	570	42	1	1	201	27	1	4
-	-	50	14	84	16	228	19	-	-	88	8	-	2
1	-	70	24	148	19	271	23	3	2	231	28	1	2
1	-	46	20	106	18	239	17	3	2	203	22	1	2
-	-	24	4	42	1	32	6	-	-	28	6	-	-
2	-	98	19	115	16	474	49	3	1	436	66	2	13
2	-	60	13	77	12	335	33	3	1	314	58	2	12
-	-	38	6	38	4	139	16	-	-	122	8	-	1
2	-	61	7	104	8	113	16	10	2	462	54	6	6
1	-	52	4	80	4	104	14	5	1	403	51	5	6
1	-	9	3	24	4	9	2	5	1	59	3	1	-
2	-	44	9	70	9	150	37	9	1	824	98	11	33
1	-	27	4	38	5	97	27	3	-	546	77	10	32
1	-	17	5	32	4	53	10	6	1	278	21	1	1

表2-12、新北市現住原住民族婚姻狀況

單位：人

年底別 及區別	原住民族別 Indigene	總計 Grand Total			未婚 Unmarried		
		計 Total	男 Male	女 Female	計 Total	男 Male	女 Female
民國97年底	合計 Total	45 985	21 537	24 448	26 034	13 864	12 170
End of 2008	平地 In Plains	32 301	15 617	16 684	18 228	9 769	8 459
	山地 In Mountains	13 684	5 920	7 764	7 806	4 095	3 711
民國98年底	合計 Total	47 484	22 169	25 315	26 969	14 302	12 667
End of 2009	平地 In Plains	33 343	16 014	17 329	18 814	10 012	8 802
	山地 In Mountains	14 141	6 155	7 986	8 155	4 290	3 865
民國99年底	合計 Total	48 844	22 758	26 086	27 676	14 644	13 032
End of 2010	平地 In Plains	34 104	16 323	17 781	19 149	10 181	8 968
	山地 In Mountains	14 740	6 435	8 305	8 527	4 463	4 064
民國100年底	合計 Total	50 488	23 518	26 970	28 460	15 065	13 395
End of 2011	平地 In Plains	35 136	16 811	18 325	19 610	10 430	9 180
	山地 In Mountains	15 352	6 707	8 645	8 850	4 635	4 215
民國101年底	合計 Total	51 923	24 159	27 764	29 159	15 439	13 720
End of 2012	平地 In Plains	36 067	17 236	18 831	20 037	10 652	9 385
	山地 In Mountains	15 856	6 923	8 933	9 122	4 787	4 335
民國102年底	合計 Total	52 892	24 567	28 325	29 587	15 649	13 938
End of 2013	平地 In Plains	36 647	17 458	19 189	20 235	10 754	9 481
	山地 In Mountains	16 245	7 109	9 136	9 352	4 895	4 457
民國103年底	合計 Total	53 418	24 849	28 569	29 745	15 800	13 945
End of 2014	平地 In Plains	36 974	17 626	19 348	20 326	10 847	9 479
	山地 In Mountains	16 444	7 223	9 221	9 419	4 953	4 466
民國104年底	合計 Total	54 162	25 163	28 999	29 993	15 958	14 035
End of 2015	平地 In Plains	37 368	17 791	19 577	20 388	10 907	9 481
	山地 In Mountains	16 794	7 372	9 422	9 605	5 051	4 554
民國105年底	合計 Total	54 882	25 541	29 341	30 236	16 120	14 116
End of 2016	平地 In Plains	37 861	18 083	19 778	20 552	11 041	9 511
	山地 In Mountains	17 021	7 458	9 563	9 684	5 079	4 605
民國106年底	合計 Total	55 376	25 760	29 616	30 386	16 208	14 178
End of 2017	平地 In Plains	38 060	18 158	19 902	20 577	11 046	9 531
	山地 In Mountains	17 316	7 602	9 714	9 809	5 162	4 647

資料來源：新北市政府民政局。

Table 2-12、Marital Status of Resident Indigene in New Taipei City

Unit : Person

有 偶 Currently Married			離 婚 Divorced			喪 偶 Widowed		
計 Total	男 Male	女 Female	計 Total	男 Male	女 Female	計 Total	男 Male	女 Female
15 061	6 118	8 943	3 779	1 416	2 363	1 111	139	972
10 665	4 640	6 025	2 701	1 097	1 604	707	111	596
4 396	1 478	2 918	1 078	319	759	404	28	376
15 294	6 194	9 100	4 053	1 526	2 527	1 168	147	1 021
10 861	4 705	6 156	2 924	1 180	1 744	744	117	627
4 433	1 489	2 944	1 129	346	783	424	30	394
15 663	6 378	9 285	4 272	1 575	2 697	1 233	161	1 072
11 099	4 809	6 290	3 061	1 205	1 856	795	128	667
4 564	1 569	2 995	1 211	370	841	438	33	405
16 163	6 571	9 592	4 553	1 705	2 848	1 312	177	1 135
11 424	4 938	6 486	3 264	1 304	1 960	838	139	699
4 739	1 633	3 106	1 289	401	888	474	38	436
16 563	6 754	9 809	4 823	1 793	3 030	1 378	173	1 205
11 691	5 062	6 629	3 462	1 385	2 077	877	137	740
4 872	1 692	3 180	1 361	408	953	501	36	465
16 835	6 893	9 942	5 011	1 844	3 167	1 459	181	1 278
11 889	5 136	6 753	3 601	1 423	2 178	922	145	777
4 946	1 757	3 189	1 410	421	989	537	36	501
16 997	6 974	10 023	5 135	1 886	3 249	1 541	189	1 352
11 985	5 192	6 793	3 695	1 441	2 254	968	146	822
5 012	1 782	3 230	1 440	445	995	573	43	530
17 301	7 069	10 232	5 256	1 930	3 326	1 612	206	1 406
12 187	5 247	6 940	3 767	1 477	2 290	1 026	160	866
5 114	1 822	3 292	1 489	453	1 036	586	46	540
17 550	7 219	10 331	5 413	1 981	3 432	1 683	221	1 462
12 330	5 348	6 982	3 900	1 522	2 378	1 079	172	907
5 220	1 871	3 349	1 513	459	1 054	604	49	555
17 676	7 283	10 393	5 570	2 036	3 534	1 744	233	1 511
12 384	5 374	7 010	3 982	1 556	2 426	1 117	182	935
5 292	1 909	3 383	1 588	480	1 108	627	51	576

Source : Department of Civil Affairs, New Taipei City Government.

表2-12、新北市現住原住民族婚姻狀況(續1)

單位：人

年底別 及區別 End of Year & District	原住民族別 Indigene	總計 Grand Total			未婚 Unmarried		
		計 Total	男 Male	女 Female	計 Total	男 Male	女 Female
民國107年底 End of 2018	合計 Total	55 607	25 775	29 832	30 424	16 160	14 264
	平地 In Plains	38 151	18 119	20 032	20 561	10 982	9 579
	山地 In Mountains	17 456	7 656	9 800	9 863	5 178	4 685
板橋區	合計 Total	4 294	1 862	2 432	2 358	1 213	1 145
Banqiao Dist.	平地 In Plains	3 026	1 355	1 671	1 639	858	781
	山地 In Mountains	1 268	507	761	719	355	364
三重區	合計 Total	2 416	1 065	1 351	1 415	771	644
Sanchong Dist.	平地 In Plains	1 513	680	833	863	474	389
	山地 In Mountains	903	385	518	552	297	255
中和區	合計 Total	2 996	1 259	1 737	1 583	813	770
Zhonghe Dist.	平地 In Plains	1 895	779	1 116	961	475	486
	山地 In Mountains	1 101	480	621	622	338	284
永和區	合計 Total	1 023	406	617	548	262	286
Yonghe Dist.	平地 In Plains	577	236	341	313	147	166
	山地 In Mountains	446	170	276	235	115	120
新莊區	合計 Total	5 311	2 423	2 888	2 974	1 546	1 428
Xinzhuang Dist.	平地 In Plains	3 705	1 730	1 975	2 027	1 057	970
	山地 In Mountains	1 606	693	913	947	489	458
新店區	合計 Total	3 493	1 543	1 950	1 878	966	912
Xindian Dist.	平地 In Plains	2 306	1 068	1 238	1 218	645	573
	山地 In Mountains	1 187	475	712	660	321	339
樹林區	合計 Total	6 298	3 072	3 226	3 486	1 892	1 594
Shulin Dist.	平地 In Plains	5 054	2 509	2 545	2 775	1 502	1 273
	山地 In Mountains	1 244	563	681	711	390	321
鶯歌區	合計 Total	2 832	1 346	1 486	1 624	860	764
Yingge Dist.	平地 In Plains	1 912	935	977	1 056	567	489
	山地 In Mountains	920	411	509	568	293	275
三峽區	合計 Total	2 991	1 471	1 520	1 700	951	749
Sanxia Dist.	平地 In Plains	2 266	1 162	1 104	1 277	729	548
	山地 In Mountains	725	309	416	423	222	201
淡水區	合計 Total	1 911	863	1 048	1 038	536	502
Tamsui Dist.	平地 In Plains	1 136	530	606	599	317	282
	山地 In Mountains	775	333	442	439	219	220
汐止區	合計 Total	4 408	2 131	2 277	2 333	1 263	1 070
Xizhi Dist.	平地 In Plains	3 706	1 831	1 875	1 935	1 056	879
	山地 In Mountains	702	300	402	398	207	191
瑞芳區	合計 Total	1 254	639	615	629	365	264
Ruifang Dist.	平地 In Plains	1 159	603	556	569	338	231
	山地 In Mountains	95	36	59	60	27	33
土城區	合計 Total	4 180	2 007	2 173	2 231	1 207	1 024
Tucheng Dist.	平地 In Plains	3 259	1 600	1 659	1 715	927	788
	山地 In Mountains	921	407	514	516	280	236
蘆洲區	合計 Total	2 090	955	1 135	1 181	604	577
Luzhou Dist.	平地 In Plains	1 526	695	831	852	430	422
	山地 In Mountains	564	260	304	329	174	155

Table 2-12、Marital Status of Resident Indigene in New Taipei City (Cont.1)

Unit : Person

有 偶 Currently Married			離 婚 Divorced			喪 偶 Widowed		
計 Total	男 Male	女 Female	計 Total	男 Male	女 Female	計 Total	男 Male	女 Female
17 695	7 277	10 418	5 721	2 107	3 614	1 767	231	1 536
12 356	5 348	7 008	4 086	1 607	2 479	1 148	182	966
5 339	1 929	3 410	1 635	500	1 135	619	49	570
1 422	506	916	392	133	259	122	10	112
1 023	384	639	289	107	182	75	6	69
399	122	277	103	26	77	47	4	43
697	216	481	244	70	174	60	8	52
456	148	308	155	52	103	39	6	33
241	68	173	89	18	71	21	2	19
995	351	644	308	89	219	110	6	104
673	239	434	200	61	139	61	4	57
322	112	210	108	28	80	49	2	47
343	104	239	97	36	61	35	4	31
195	62	133	55	25	30	14	2	12
148	42	106	42	11	31	21	2	19
1 686	675	1 011	517	182	335	134	20	114
1 214	518	696	363	139	224	101	16	85
472	157	315	154	43	111	33	4	29
1 094	428	666	387	139	248	134	10	124
742	307	435	264	106	158	82	10	72
352	121	231	123	33	90	52	-	52
2 036	902	1 134	606	245	361	170	33	137
1 644	768	876	504	209	295	131	30	101
392	134	258	102	36	66	39	3	36
840	377	463	279	92	187	89	17	72
581	283	298	213	70	143	62	15	47
259	94	165	66	22	44	27	2	25
872	377	495	344	135	209	75	8	67
663	308	355	270	117	153	56	8	48
209	69	140	74	18	56	19	-	19
618	259	359	202	63	139	53	5	48
364	158	206	144	51	93	29	4	25
254	101	153	58	12	46	24	1	23
1 424	645	779	486	196	290	165	27	138
1 215	573	642	420	177	243	136	25	111
209	72	137	66	19	47	29	2	27
368	165	203	187	92	95	70	17	53
346	161	185	174	87	87	70	17	53
22	4	18	13	5	8	-	-	-
1 370	610	760	437	170	267	142	20	122
1 090	513	577	347	144	203	107	16	91
280	97	183	90	26	64	35	4	31
658	276	382	197	71	126	54	4	50
490	208	282	144	53	91	40	4	36
168	68	100	53	18	35	14	-	14

表2-12、新北市現住原住民族婚姻狀況(續完)

單位：人

年底別 及區別 End of Year & District	原住民族別 Indigene	總計 Grand Total			未婚 Unmarried		
		計 Total	男 Male	女 Female	計 Total	男 Male	女 Female
五股區	合計 Total	1 872	879	993	1 065	565	500
Wugu	平地 In Plains	1 214	598	616	666	357	309
Dist.	山地 In Mountains	658	281	377	399	208	191
泰山區	合計 Total	1 268	588	680	730	395	335
Taishan	平地 In Plains	836	391	445	467	242	225
Dist.	山地 In Mountains	432	197	235	263	153	110
林口區	合計 Total	1 962	898	1 064	1 094	553	541
Linkou	平地 In Plains	1 420	680	740	789	408	381
Dist.	山地 In Mountains	542	218	324	305	145	160
深坑區	合計 Total	214	96	118	120	66	54
Shenkeng	平地 In Plains	142	59	83	76	39	37
Dist.	山地 In Mountains	72	37	35	44	27	17
石碇區	合計 Total	38	11	27	19	10	9
Shiding	平地 In Plains	18	3	15	8	3	5
Dist.	山地 In Mountains	20	8	12	11	7	4
坪林區	合計 Total	14	5	9	7	2	5
Pinglin	平地 In Plains	5	1	4	2	-	2
Dist.	山地 In Mountains	9	4	5	5	2	3
三芝區	合計 Total	348	164	184	194	110	84
Sanzhi	平地 In Plains	261	125	136	138	80	58
Dist.	山地 In Mountains	87	39	48	56	30	26
石門區	合計 Total	54	15	39	23	9	14
Shimen	平地 In Plains	27	10	17	11	5	6
Dist.	山地 In Mountains	27	5	22	12	4	8
八里區	合計 Total	876	417	459	469	256	213
Bali	平地 In Plains	618	298	320	317	173	144
Dist.	山地 In Mountains	258	119	139	152	83	69
平溪區	合計 Total	23	4	19	10	3	7
Pingxi	平地 In Plains	19	3	16	7	2	5
Dist.	山地 In Mountains	4	1	3	3	1	2
雙溪區	合計 Total	25	7	18	12	4	8
Shuangxi	平地 In Plains	19	6	13	9	4	5
Dist.	山地 In Mountains	6	1	5	3	-	3
貢寮區	合計 Total	87	33	54	43	24	19
Gongliao	平地 In Plains	51	19	32	29	15	14
Dist.	山地 In Mountains	36	14	22	14	9	5
金山區	合計 Total	136	53	83	80	35	45
Jinshan	平地 In Plains	80	27	53	45	17	28
Dist.	山地 In Mountains	56	26	30	35	18	17
萬里區	合計 Total	292	138	154	143	84	59
Wanli	平地 In Plains	240	120	120	117	72	45
Dist.	山地 In Mountains	52	18	34	26	12	14
烏來區	合計 Total	2 901	1 425	1 476	1 437	795	642
Wulai	平地 In Plains	161	66	95	81	43	38
Dist.	山地 In Mountains	2 740	1 359	1 381	1 356	752	604

Table 2-12、Marital Status of Resident Indigene in New Taipei City (Cont.End)

Unit : Person

有 偶 Currently Married			離 婚 Divorced			喪 偶 Widowed		
計 Total	男 Male	女 Female	計 Total	男 Male	女 Female	計 Total	男 Male	女 Female
552	236	316	188	72	116	67	6	61
379	178	201	137	59	78	32	4	28
173	58	115	51	13	38	35	2	33
398	155	243	106	33	73	34	5	29
275	120	155	72	25	47	22	4	18
123	35	88	34	8	26	12	1	11
636	273	363	184	64	120	48	8	40
451	208	243	147	56	91	33	8	25
185	65	120	37	8	29	15	-	15
65	19	46	18	10	8	11	1	10
45	13	32	12	6	6	9	1	8
20	6	14	6	4	2	2	-	2
13	-	13	5	1	4	1	-	1
8	-	8	2	-	2	-	-	-
5	-	5	3	1	2	1	-	1
6	2	4	1	1	-	-	-	-
2	-	2	1	1	-	-	-	-
4	2	2	-	-	-	-	-	-
108	41	67	38	13	25	8	-	8
86	34	52	30	11	19	7	-	7
22	7	15	8	2	6	1	-	1
24	5	19	5	1	4	2	-	2
12	4	8	3	1	2	1	-	1
12	1	11	2	-	2	1	-	1
292	126	166	99	34	65	16	1	15
210	95	115	77	29	48	14	1	13
82	31	51	22	5	17	2	-	2
10	1	9	1	-	1	2	-	2
9	1	8	1	-	1	2	-	2
1	-	1	-	-	-	-	-	-
10	3	7	3	-	3	-	-	-
8	2	6	2	-	2	-	-	-
2	1	1	1	-	1	-	-	-
30	6	24	10	3	7	4	-	4
15	2	13	5	2	3	2	-	2
15	4	11	5	1	4	2	-	2
41	14	27	10	4	6	5	-	5
26	8	18	6	2	4	3	-	3
15	6	9	4	2	2	2	-	2
97	40	57	38	14	24	14	-	14
78	35	43	34	13	21	11	-	11
19	5	14	4	1	3	3	-	3
990	465	525	332	144	188	142	21	121
56	18	38	15	4	11	9	1	8
934	447	487	317	140	177	133	20	113

表2-13、新北市現住原住民族種族別人口數

單位：人

年底別及區別 End of Year & District	性別 By Sex	總計 Grand Total	阿美族 Amis	泰雅族 Atayal	排灣族 Paiwan	布農族 Bunun	魯凱族 Rukai	卑南族 Puyuma	鄒族 Tsou
民國97年底 End of 2008	計 Total	45 985	26 189	5 948	3 134	2 803	430	932	166
	男 Male	21 537	12 668	2 582	1 422	1 211	178	433	69
	女 Female	24 448	13 521	3 366	1 712	1 592	252	499	97
民國98年底 End of 2009	計 Total	47 484	27 737	6 204	3 363	2 931	439	985	172
	男 Male	22 169	13 320	2 698	1 527	1 284	177	452	73
	女 Female	25 315	14 417	3 506	1 836	1 647	262	533	99
民國99年底 End of 2010	計 Total	48 844	28 601	6 426	3 620	3 103	459	1 025	186
	男 Male	22 758	13 710	2 795	1 641	1 362	186	467	75
	女 Female	26 086	14 891	3 631	1 979	1 741	273	558	111
民國100年底 End of 2011	計 Total	50 488	29 619	6 649	3 784	3 283	472	1 095	179
	男 Male	23 518	14 202	2 892	1 708	1 453	196	501	71
	女 Female	26 970	15 417	3 757	2 076	1 830	276	594	108
民國101年底 End of 2012	計 Total	51 923	30 577	6 812	3 995	3 385	489	1 142	191
	男 Male	24 159	14 631	2 977	1 814	1 502	203	530	76
	女 Female	27 764	15 946	3 835	2 181	1 883	286	612	115
民國102年底 End of 2013	計 Total	52 892	31 174	6 969	4 114	3 482	508	1 179	184
	男 Male	24 567	14 876	3 039	1 878	1 557	215	544	71
	女 Female	28 325	16 298	3 930	2 236	1 925	293	635	113
民國103年底 End of 2014	計 Total	53 418	31 555	7 036	4 169	3 523	499	1 222	186
	男 Male	24 849	15 077	3 086	1 907	1 593	218	555	71
	女 Female	28 569	16 478	3 950	2 262	1 930	281	667	115
民國104年底 End of 2015	計 Total	54 162	31 969	7 204	4 241	3 616	509	1 240	189
	男 Male	25 163	15 264	3 158	1 926	1 628	222	561	73
	女 Female	28 999	16 705	4 046	2 315	1 988	287	679	116
民國105年底 End of 2016	計 Total	54 882	32 444	7 265	4 336	3 650	534	1 277	196
	男 Male	25 541	15 546	3 168	1 971	1 650	237	581	76
	女 Female	29 341	16 898	4 097	2 365	2 000	297	696	120
民國106年底 End of 2017	計 Total	55 376	32 668	7 374	4 410	3 678	556	1 316	207
	男 Male	25 760	15 635	3 206	2 038	1 655	253	594	84
	女 Female	29 616	17 033	4 168	2 372	2 023	303	722	123

資料來源：新北市政府民政局。

Table 2-13、Racial Population of Resident Indigene in New Taipei City

Unit : Person

賽夏族 Saisiyat	雅美族 Yami	邵 族 Thao	噶瑪蘭族 Kavalan	太魯閣族 Truku	撒奇萊雅族 Sakizaya	塞德克族 Sediq	拉阿魯哇族 Hla'alua	卡那卡那富族 Kanakanavu	其 他 Others	尚未申報 Non-Registered
365	110	37	232	1 221	12	-	-	-	20	2 519
163	43	18	123	492	7	-	-	-	12	4 386
202	67	19	109	729	5	-	-	-	8	2 116
385	100	41	233	1 376	18	58	-	-	-	3 442
166	42	20	127	564	11	29	-	-	-	1 679
219	58	21	106	812	7	29	-	-	-	1 763
413	90	38	235	1 498	20	88	-	-	-	3 042
182	38	20	124	622	12	37	-	-	-	1 487
231	52	18	111	876	8	51	-	-	-	1 555
436	79	46	244	1 648	28	135	-	-	-	2 791
181	30	23	127	679	20	53	-	-	-	1 382
255	49	23	117	969	8	82	-	-	-	1 409
461	59	43	257	1 756	29	182	-	-	-	
189	22	22	135	721	21	72	-	-	-	2 545
272	37	21	122	1 035	8	110	-	-	-	1 244
474	68	43	273	1 840	38	201	-	-	-	1 301
196	28	24	136	756	28	78	-	-	-	2 345
278	40	19	137	1 084	10	123	-	-	-	1 141
481	79	47	278	1 891	41	214	3	-	-	2 194
196	33	25	138	769	29	87	2	-	-	1 063
285	46	22	140	1 122	12	127	1	-	-	1 131
485	74	50	285	1 939	45	242	5	-	-	2 069
195	31	27	135	793	28	102	3	-	-	1 017
290	43	23	150	1 146	17	140	2	-	-	1 052
509	70	51	294	1 976	46	259	5	-	-	1 970
207	29	27	137	795	27	112	3	-	-	975
302	41	24	157	1 181	19	147	2	-	-	995
518	84	46	288	2 038	50	282	6	-	-	1 855
213	36	22	134	826	29	121	4	-	-	910
305	48	24	154	1 212	21	161	2	-	-	945

Source : Department of Civil Affairs, New Taipei City Government.

表2-13、新北市現住原住民族種族別人口數(續1)

單位：人

年底別及區別 End of Year & District	性別 By Sex	總計 Grand Total	阿美族 Amis	泰雅族 Atayal	排灣族 Paiwan	布農族 Bunon	魯凱族 Rukai	卑南族 Puyuma	鄒族 Tsou
民國107年底 End of 2018	計 Total	55 607	32 812	7 431	4 409	3 691	569	1 339	215
	男 Male	25 775	15 648	3 228	2 021	1 659	257	602	86
	女 Female	29 832	17 164	4 203	2 388	2 032	312	737	129
板橋區 Banqiao	計 Total	4 294	2 478	440	373	270	32	156	29
	男 Male	1 862	1 106	148	172	125	15	69	13
Dist.	女 Female	2 432	1 372	292	201	145	17	87	16
三重區 Sanchong	計 Total	2 416	1 242	309	262	224	48	69	17
	男 Male	1 065	554	127	118	98	23	33	3
Dist.	女 Female	1 351	688	182	144	126	25	36	14
中和區 Zhonghe	計 Total	2 996	1 517	478	265	200	42	120	12
	男 Male	1 259	646	202	102	87	16	42	4
Dist.	女 Female	1 737	871	276	163	113	26	78	8
永和區 Yonghe	計 Total	1 023	406	187	157	98	8	53	1
	男 Male	406	167	73	68	42	1	21	-
Dist.	女 Female	617	239	114	89	56	7	32	1
新莊區 Xinzhuang	計 Total	5 311	3 102	407	572	394	53	190	25
	男 Male	2 423	1 454	163	270	182	25	75	8
Dist.	女 Female	2 888	1 648	244	302	212	28	115	17
新店區 Xindian	計 Total	3 493	1 895	526	271	190	22	71	16
	男 Male	1 543	865	212	116	71	10	33	4
Dist.	女 Female	1 950	1 030	314	155	119	12	38	12
樹林區 Shulin	計 Total	6 298	4 565	262	371	498	29	140	11
	男 Male	3 072	2 268	102	172	226	14	73	4
Dist.	女 Female	3 226	2 297	160	199	272	15	67	7
鶯歌區 Yingge	計 Total	2 832	1 686	246	182	338	41	61	9
	男 Male	1 346	818	114	88	154	22	33	4
Dist.	女 Female	1 486	868	132	94	184	19	28	5
三峽區 Sanxia	計 Total	2 991	2 058	295	219	140	12	57	9
	男 Male	1 471	1 062	106	94	71	6	31	4
Dist.	女 Female	1 520	996	189	125	69	6	26	5
淡水區 Tamsui	計 Total	1 911	965	190	174	311	18	32	6
	男 Male	863	450	68	80	151	8	14	4
Dist.	女 Female	1 048	515	122	94	160	10	18	2
汐止區 Xizhi	計 Total	4 408	3 387	246	187	151	7	63	24
	男 Male	2 131	1 673	103	80	68	3	35	13
Dist.	女 Female	2 277	1 714	143	107	83	4	28	11
瑞芳區 Ruifang	計 Total	1 254	1 065	26	23	20	3	17	-
	男 Male	639	557	12	8	7	1	4	-
Dist.	女 Female	615	508	14	15	13	2	13	-
土城區 Tucheng	計 Total	4 180	2 866	339	273	228	24	54	20
	男 Male	2 007	1 405	145	139	96	7	25	11
Dist.	女 Female	2 173	1 461	194	134	132	17	29	9
蘆洲區 Luzhou	計 Total	2 090	1 292	215	185	94	9	83	7
	男 Male	955	586	99	100	47	3	40	2
Dist.	女 Female	1 135	706	116	85	47	6	43	5

Table 2-13、Racial Population of Resident Indigene in New Taipei City (Cont.1)

Unit : Person

賽夏族	雅美族	邵 族	噶瑪蘭族	太魯閣族	撒奇萊雅族	塞德克族	拉阿魯哇族	卡那卡那富族	尚未申報
Saisiyat	Yami	Thao	Kavalan	Taroko	Sakizaya	Sedek	Hla'alua	Kanakanavu	Non-Registered
515	86	45	285	2 094	55	301	11	-	1 749
209	40	19	132	857	31	127	7	-	852
306	46	26	153	1 237	24	174	4	-	897
33	4	5	30	169	8	32	-	-	235
12	1	-	15	67	4	9	-	-	106
21	3	5	15	102	4	23	-	-	129
21	5	9	1	131	6	9	-	-	63
8	1	4	1	61	4	5	-	-	25
13	4	5	-	70	2	4	-	-	38
39	7	5	7	159	-	31	1	-	113
14	2	3	6	70	-	20	1	-	44
25	5	2	1	89	-	11	-	-	69
13	-	2	1	53	2	10	-	-	32
3	-	-	-	15	1	2	-	-	13
10	-	2	1	38	1	8	-	-	19
93	12	5	40	243	6	45	2	-	122
43	6	3	13	94	3	18	-	-	66
50	6	2	27	149	3	27	2	-	56
45	10	-	9	194	6	17	-	-	221
15	5	-	2	84	-	5	-	-	121
30	5	-	7	110	6	12	-	-	100
61	4	3	88	143	1	27	-	-	95
36	2	-	46	68	-	17	-	-	44
25	2	3	42	75	1	10	-	-	51
29	1	-	9	157	3	26	-	-	44
9	1	-	6	58	2	10	-	-	27
20	-	-	3	99	1	16	-	-	17
34	7	-	14	74	5	3	5	-	59
15	2	-	9	31	2	1	3	-	34
19	5	-	5	43	3	2	2	-	25
16	-	2	19	107	-	9	-	-	62
3	-	1	9	46	-	2	-	-	27
13	-	1	10	61	-	7	-	-	35
18	5	7	21	102	6	18	-	-	166
9	3	4	9	42	4	7	-	-	78
9	2	3	12	60	2	11	-	-	88
1	-	-	3	28	-	1	-	-	67
1	-	-	1	10	-	1	-	-	37
-	-	-	2	18	-	-	-	-	30
28	9	1	19	115	5	19	-	-	180
11	5	-	6	46	5	6	-	-	100
17	4	1	13	69	-	13	-	-	80
19	9	2	4	65	5	7	-	-	94
9	6	1	-	21	4	1	-	-	36
10	3	1	4	44	1	6	-	-	58

表2-13、新北市現住原住民族種族別人口數 (續完)

單位：人

年底別及區別 End of Year & District	性別 By Sex	總計 Grand Total	阿美族 Amis	泰雅族 Atayal	排灣族 Paiwan	布農族 Bunon	魯凱族 Rukai	卑南族 Puyuma	鄒族 Tsou
五股區	計 Total	1 872	1 006	155	243	115	110	45	4
Wugu	男 Male	879	500	65	105	53	52	24	3
Dist.	女 Female	993	506	90	138	62	58	21	1
泰山區	計 Total	1 268	717	116	136	62	49	46	3
Taishan	男 Male	588	337	49	69	27	23	21	-
Dist.	女 Female	680	380	67	67	35	26	25	3
林口區	計 Total	1 962	1 249	172	207	150	35	17	7
Linkou	男 Male	898	601	60	94	66	18	6	2
Dist.	女 Female	1 064	648	112	113	84	17	11	5
深坑區	計 Total	214	122	22	29	12	1	2	1
Shenkeng	男 Male	96	52	11	14	5	1	1	-
Dist.	女 Female	118	70	11	15	7	-	1	1
石碇區	計 Total	38	16	13	5	1	-	1	-
Shiding	男 Male	11	3	4	3	-	-	-	-
Dist.	女 Female	27	13	9	2	1	-	1	-
坪林區	計 Total	14	3	2	4	3	-	1	-
Pinglin	男 Male	5	-	1	2	1	-	-	-
Dist.	女 Female	9	3	1	2	2	-	1	-
三芝區	計 Total	348	170	32	84	29	4	15	-
Sanzhi	男 Male	164	81	13	40	14	2	8	-
Dist.	女 Female	184	89	19	44	15	2	7	-
石門區	計 Total	54	13	14	2	7	2	7	-
Shimen	男 Male	15	6	2	-	3	-	3	-
Dist.	女 Female	39	7	12	2	4	2	4	-
八里區	計 Total	876	477	64	105	94	9	20	3
Bali	男 Male	417	229	29	55	37	3	7	2
Dist.	女 Female	459	248	35	50	57	6	13	1
平溪區	計 Total	23	16	4	2	-	-	1	-
Pingxi	男 Male	4	3	1	-	-	-	-	-
Dist.	女 Female	19	13	3	2	-	-	1	-
雙溪區	計 Total	25	16	1	4	-	-	-	-
Shuangxi	男 Male	7	6	-	-	-	-	-	-
Dist.	女 Female	18	10	1	4	-	-	-	-
貢寮區	計 Total	87	42	12	5	15	-	2	2
Gongliao	男 Male	33	16	4	2	8	-	-	1
Dist.	女 Female	54	26	8	3	7	-	2	1
金山區	計 Total	136	68	18	30	3	-	5	-
Jinshan	男 Male	53	23	6	15	-	-	1	-
Dist.	女 Female	83	45	12	15	3	-	4	-
萬里區	計 Total	292	230	16	15	8	4	2	-
Wanli	男 Male	138	118	6	6	3	2	-	-
Dist.	女 Female	154	112	10	9	5	2	2	-
烏來區	計 Total	2 901	143	2 624	24	36	7	9	9
Wulai	男 Male	1 425	62	1 303	9	17	2	3	4
Dist.	女 Female	1 476	81	1 321	15	19	5	6	5

Table 2-13、Racial Population of Resident Indigene in New Taipei City
(Cont.End)

Unit : Person

賽夏族	雅美族	邵族	噶瑪蘭族	太魯閣族	撒奇萊雅族	塞德克族	拉阿魯哇族	卡那卡那富族	尚未申報
Saisiyat	Yami	Thao	Kavalan	Taroko	Sakizaya	Sedek	Hla'alua	Kanakanavu	Non-Registered
12	4	-	7	124	-	2	-	-	45
5	2	-	4	46	-	1	-	-	19
7	2	-	3	78	-	1	-	-	26
15	1	1	-	70	-	18	3	-	31
5	1	1	-	30	-	11	3	-	11
10	-	-	-	40	-	7	-	-	20
21	1	-	5	29	-	13	-	-	56
7	-	-	1	10	-	6	-	-	27
14	1	-	4	19	-	7	-	-	29
5	-	-	-	12	-	3	-	-	5
2	-	-	-	6	-	2	-	-	2
3	-	-	-	6	-	1	-	-	3
-	-	-	-	2	-	-	-	-	-
-	-	-	-	1	-	-	-	-	-
-	-	-	-	1	-	-	-	-	-
-	-	-	-	-	-	-	-	-	1
-	-	-	-	-	-	-	-	-	1
-	-	-	-	-	-	-	-	-	-
1	-	-	1	8	-	4	-	-	-
-	-	-	-	6	-	-	-	-	-
1	-	-	1	2	-	4	-	-	-
3	-	-	-	4	-	-	-	-	2
-	-	-	-	-	-	-	-	-	1
3	-	-	-	4	-	-	-	-	1
3	5	3	4	44	2	5	-	-	38
1	3	2	3	19	2	3	-	-	22
2	2	1	1	25	-	2	-	-	16
-	-	-	-	-	-	-	-	-	-
-	-	-	-	-	-	-	-	-	-
-	-	-	-	3	-	-	-	-	1
-	-	-	-	1	-	-	-	-	-
-	-	-	-	2	-	-	-	-	1
-	-	-	1	1	-	-	-	-	7
-	-	-	-	-	-	-	-	-	2
-	-	-	1	1	-	-	-	-	5
-	-	-	1	9	-	-	-	-	2
-	-	-	-	6	-	-	-	-	2
-	-	-	1	3	-	-	-	-	-
1	1	-	-	14	-	-	-	-	1
-	-	-	-	3	-	-	-	-	-
1	1	-	-	11	-	-	-	-	1
4	1	-	1	34	-	2	-	-	7
1	-	-	1	16	-	-	-	-	7
3	1	-	-	18	-	2	-	-	-

表2-14、新北市新住民人口

單位：人

年底別及性別 End of Year & Sex	總計 Grand Total	大陸、港澳地區配偶 Mainland Spouses			合計 Total
		合計 Total	大陸地區 China	港澳地區 HK & Macau	
民國97年底 計 Total	78 775	55 479	51 142	4 337	23 296
End of 2008 男 Male	7 314	4 940	2 831	2 109	2 374
女 Female	71 461	50 539	48 311	2 228	20 922
民國98年底 計 Total	81 721	57 732	53 327	4 405	23 989
End of 2009 男 Male	7 603	5 066	2 937	2 129	2 537
女 Female	74 118	52 666	50 390	2 276	21 452
民國99年底 計 Total	84 798	60 191	55 693	4 498	24 607
End of 2010 男 Male	7 990	5 278	3 112	2 166	2 712
女 Female	76 808	54 913	52 581	2 332	21 895
民國100年底 計 Total	88 245	62 586	57 997	4 589	25 659
End of 2011 男 Male	8 417	5 485	3 280	2 205	2 932
女 Female	79 828	57 101	54 717	2 384	22 727
民國101年底 計 Total	90 995	64 842	60 171	4 671	26 153
End of 2012 男 Male	8 752	5 712	3 469	2 243	3 040
女 Female	82 243	59 130	56 702	2 428	23 113
民國102年底 計 Total	93 500	66 904	62 131	4 773	26 596
End of 2013 男 Male	9 081	5 930	3 654	2 276	3 151
女 Female	84 419	60 974	58 477	2 497	23 445
民國103年底 計 Total	95 619	68 011	63 132	4 879	27 608
End of 2014 男 Male	9 595	6 080	3 766	2 314	3 515
女 Female	86 024	61 931	59 366	2 565	24 093
民國104年底 計 Total	98 912	70 176	65 125	5 051	28 736
End of 2015 男 Male	10 122	6 368	3 993	2 375	3 754
女 Female	88 790	63 808	61 132	2 676	24 982
民國105年底 計 Total	101 250	71 505	66 314	5 191	29 745
End of 2016 男 Male	10 503	6 567	4 147	2 420	3 936
女 Female	90 747	64 938	62 167	2 771	25 809
民國106年底 計 Total	103 180	72 332	66 916	5 416	30 848
End of 2017 男 Male	10 903	6 686	4 184	2 502	4 217
女 Female	92 277	65 646	62 732	2 914	26 631
民國107年底 計 Total	105 985	73 524	67 949	5 575	32 461
End of 2018 男 Male	11 360	6 878	4 324	2 554	4 482
女 Female	94 625	66 646	63 625	3 021	27 979

資料來源：內政部入出國及移民署、內政部戶政司。

Table 2-14、New Immigrants in New Taipei City

Unit : Person

外籍配偶 Foreign Spouses							
越南 Vietnam	印尼 Indonesia	泰國 Thailand	菲律賓 Philippines	柬埔寨 Cambodia	日本 Japan	韓國 Korea	其他國家 Others
13 470	3 034	1 683	1 104	442	553	242	2 768
42	73	519	103	1	238	61	1 337
13 428	2 961	1 164	1 001	441	315	181	1 431
13 865	3 086	1 539	1 164	436	572	250	3 077
54	82	458	108	-	260	61	1 514
13 811	3 004	1 081	1 056	436	312	189	1 563
14 209	3 179	1 473	1 184	434	587	256	3 285
66	90	427	110	-	286	71	1 662
14 143	3 089	1 046	1 074	434	301	185	1 623
14 652	3 254	1 589	1 245	442	685	284	3 508
77	94	454	121	-	330	73	1 783
14 575	3 160	1 135	1 124	442	355	211	1 725
14 902	3 306	1 579	1 281	435	732	281	3 637
88	96	448	124	-	354	75	1 855
14 814	3 210	1 131	1 157	435	378	206	1 782
15 152	3 352	1 563	1 295	428	753	286	3 767
103	103	433	127	-	366	77	1 942
15 049	3 249	1 130	1 168	428	387	209	1 825
15 560	3 426	1 586	1 345	432	828	314	4 117
123	117	438	143	-	401	99	2 194
15 437	3 309	1 148	1 202	432	427	215	1 923
16 123	3 513	1 595	1 410	433	888	360	4 414
166	123	426	143	-	426	121	2 349
15 957	3 390	1 169	1 267	433	462	239	2 065
16 728	3 578	1 617	1 448	433	920	396	4 625
217	125	423	148	-	427	140	2 456
16 511	3 453	1 194	1 300	433	493	256	2 169
17 412	3 639	1 602	1 495	436	957	430	4 877
288	131	424	158	-	444	159	2 613
17 124	3 508	1 178	1 337	436	513	271	2 264
18 395	3 746	1 643	1 603	443	995	464	5 172
361	148	416	170	1	451	169	2 766
18 034	3 598	1 227	1 433	442	544	295	2 406

Source : National Immigration Agency, M.O.I. & Dept. of Household Registration, M.O.I.

附表1、新北市各區人口增減情形(民國97年至107年)

單位：人、%

區別 District		97年底 End of 2008	98年底 End of 2009	99年底 End of 2010	100年底 End of 2011	101年底 End of 2012
新北市	New Taipei City	3 833 730	3 873 653	3 897 367	3 916 451	3 939 305
板橋區	Banqiao Dist.	550 767	552 884	554 596	555 335	557 440
三重區	Sanchong Dist.	384 722	388 304	389 968	390 421	390 090
中和區	Zhonghe Dist.	412 060	414 535	414 356	414 939	416 499
永和區	Yonghe Dist.	236 598	236 812	234 536	232 386	230 768
新莊區	Xinzhuang Dist.	398 317	400 848	402 204	404 089	407 012
新店區	Xindian Dist.	292 693	294 602	296 411	296 581	297 637
樹林區	Shulin Dist.	168 689	172 300	176 077	179 788	182 012
鶯歌區	Yingge Dist.	86 258	86 589	86 821	87 683	88 336
三峽區	Sanxia Dist.	97 967	100 637	103 450	105 629	107 794
淡水區	Tamsui Dist.	135 355	140 156	143 481	146 756	150 687
汐止區	Xizhi Dist.	183 441	186 979	189 618	190 679	192 676
瑞芳區	Ruifang Dist.	43 088	42 713	42 432	42 031	41 617
土城區	Tucheng Dist.	238 230	238 897	238 477	239 156	239 717
蘆洲區	Luzhou Dist.	194 686	197 043	197 793	198 373	199 490
五股區	Wugu Dist.	77 754	79 149	79 958	80 518	81 225
泰山區	Taishan Dist.	75 830	76 491	76 470	77 057	77 617
林口區	Linkou Dist.	72 964	78 462	83 165	86 628	89 886
深坑區	Shenkeng Dist.	22 829	23 108	23 241	23 531	23 569
石碇區	Shiding Dist.	7 847	7 973	7 973	7 887	7 895
坪林區	Pinglin Dist.	6 541	6 549	6 537	6 533	6 483
三芝區	Sanzhi Dist.	23 479	23 369	23 263	23 319	23 460
石門區	Shimen Dist.	12 023	12 380	12 700	12 841	12 798
八里區	Bali Dist.	33 231	33 958	34 791	35 423	35 721
平溪區	Pingxi Dist.	5 520	5 447	5 344	5 197	5 109
雙溪區	Shuangxi Dist.	9 877	9 832	9 729	9 555	9 465
貢寮區	Gongliao Dist.	13 970	13 876	13 776	13 538	13 412
金山區	Jinshan Dist.	22 306	22 408	22 380	22 447	22 486
萬里區	Wanli Dist.	21 085	21 604	22 009	22 204	22 429
烏來區	Wulai Dist.	5 603	5 748	5 811	5 927	5 975

Appendix 1 · The Population Mobility within the Districts in New Taipei City (2008-2018)

Unit : Person, %

102年底 End of 2013	103年底 End of 2014	104年底 End of 2015	105年底 End of 2016	106年底 End of 2017	民國107年底 End of 2018	十年間人口 增加率(%) Rate of increase
3 954 929	3 966 818	3 970 644	3 979 208	3 986 689	3 995 717	4.23
556 920	555 914	554 236	552 285	551 480	554 742	0.72
389 813	389 325	388 447	388 581	387 484	385 826	0.29
415 742	415 226	414 304	414 266	413 590	412 486	0.10
229 062	227 267	225 409	223 999	222 585	221 098	-6.55
409 760	411 711	413 243	414 156	416 524	417 754	4.88
299 017	299 730	300 267	301 168	302 089	302 231	3.26
183 407	184 167	184 249	184 400	184 149	183 946	9.04
88 637	89 075	87 965	87 231	86 593	86 361	0.12
110 010	111 588	112 708	114 180	114 926	115 820	18.22
155 241	158 953	162 221	165 765	169 597	173 502	28.18
194 200	195 140	196 028	197 749	199 321	200 535	9.32
41 490	41 315	40 976	40 600	40 353	39 982	-7.21
239 258	239 270	238 703	238 500	238 067	236 901	-0.56
199 426	199 750	200 095	200 702	201 309	201 332	3.41
81 744	82 255	82 923	84 134	84 919	86 329	11.03
77 939	78 370	78 707	78 817	78 911	78 708	3.80
94 108	97 645	100 350	103 219	106 101	110 081	50.87
23 622	23 636	23 594	23 683	23 660	23 634	3.53
7 848	7 864	7 855	7 736	7 683	7 731	-1.48
6 460	6 455	6 490	6 538	6 528	6 612	1.09
23 464	23 480	23 487	23 369	23 200	22 978	-2.13
12 794	12 733	12 641	12 496	12 286	12 115	0.77
36 201	37 187	37 678	38 167	38 493	38 906	17.08
5 002	4 954	4 874	4 778	4 719	4 666	-15.47
9 412	9 450	9 245	9 074	8 939	8 860	-10.30
13 306	13 115	12 860	12 706	12 552	12 301	-11.95
22 392	22 400	22 260	22 207	22 015	21 774	-2.39
22 618	22 678	22 642	22 490	22 296	22 068	4.66
6 036	6 165	6 187	6 212	6 320	6 438	14.90

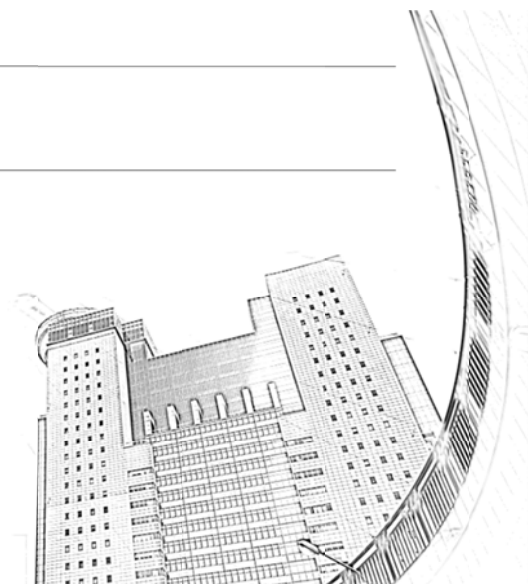

參、行政組織

III、Administration

表3-1、新北市政府行政組織系統

民國107年底

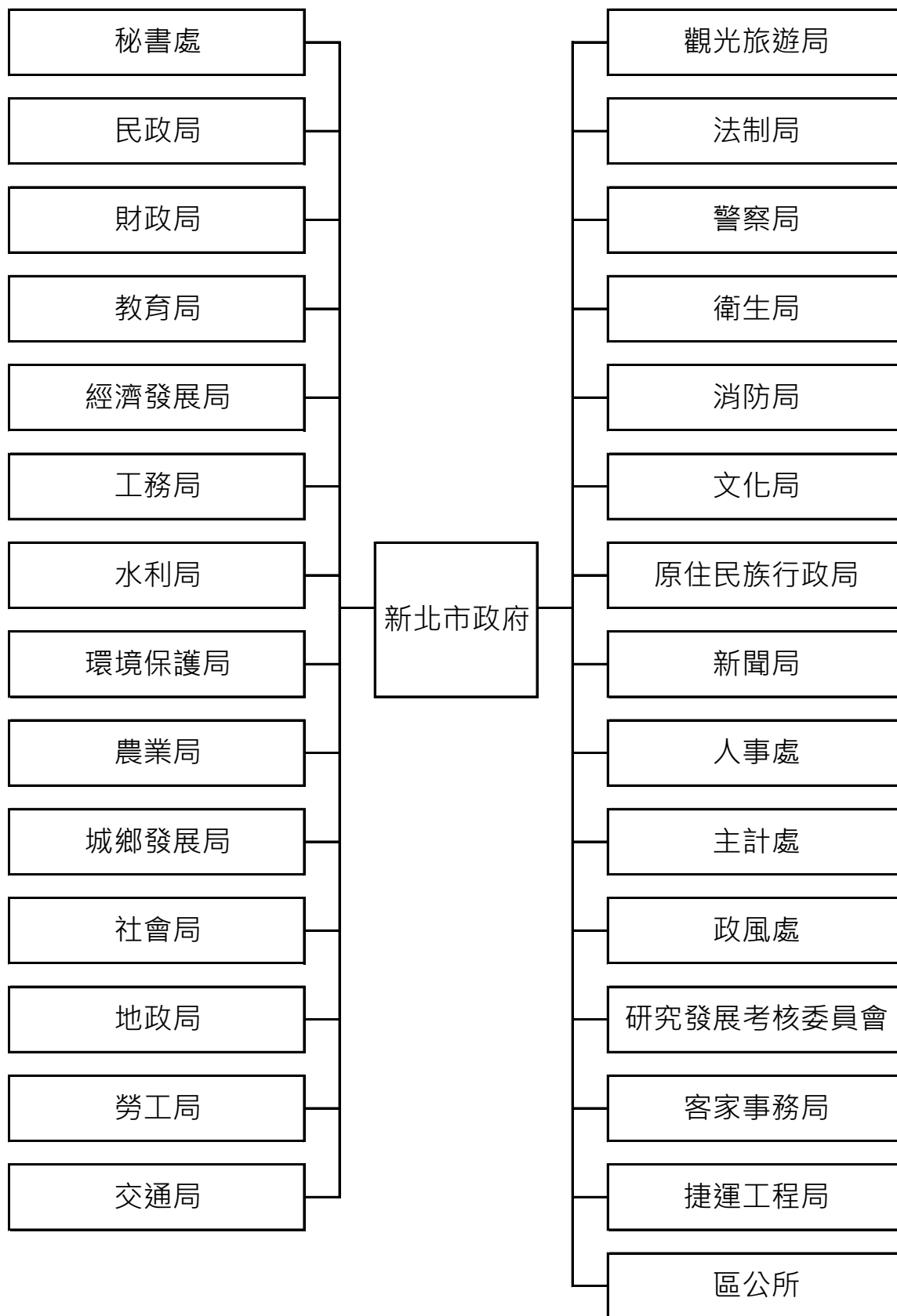

資料來源：新北市政府人事處。

Table 3-1 · Administration System of New Taipei City Government

End of 2018

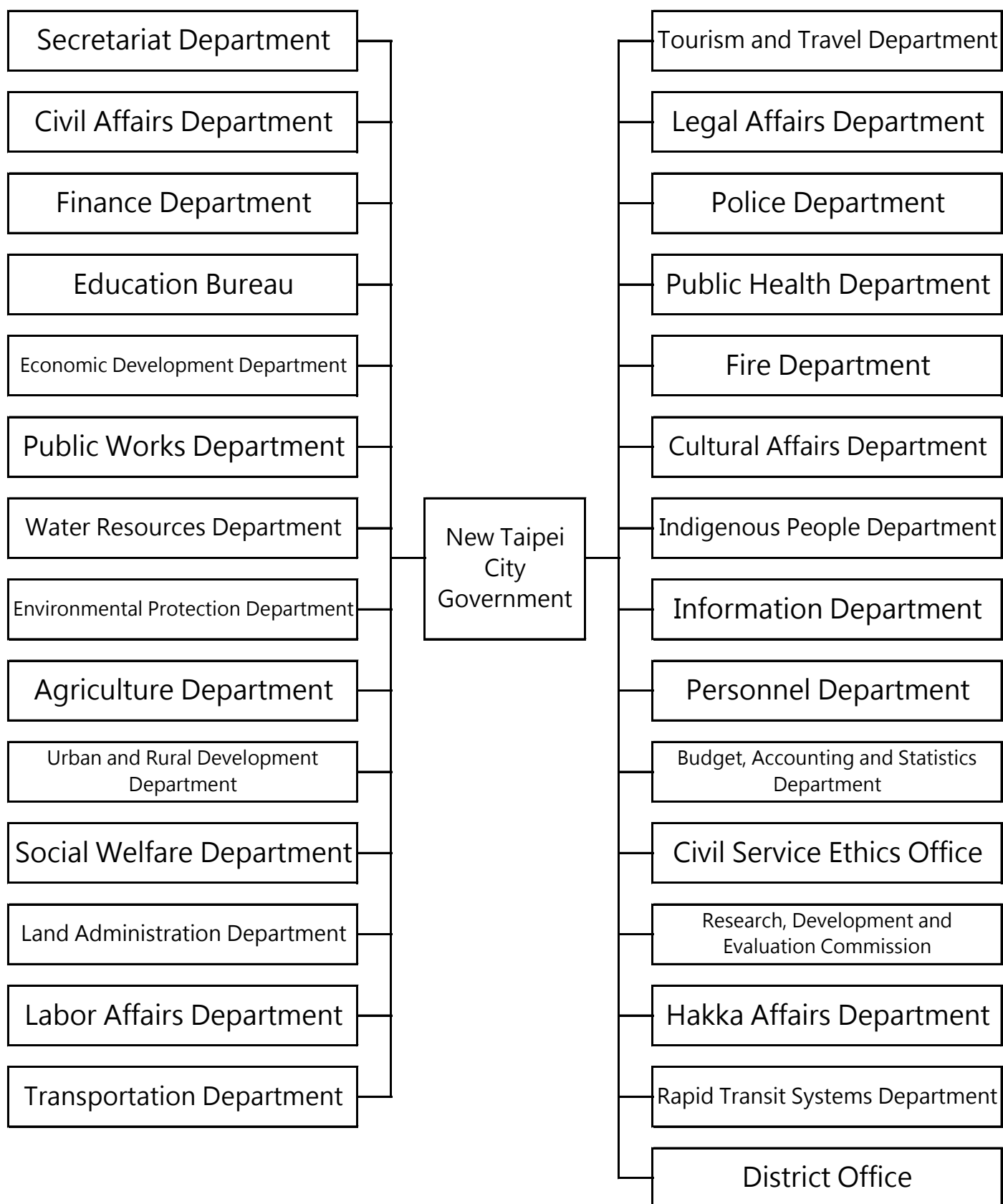

Source : Personnel Department, New Taipei City Government.

表3-2、新北市各級機關學校正式預算員額

單位：人

年 別 Year	總 計 Grand Total	市議會 City Council	市政府 City Government			區公所 District (Township) Offices
			警察局及所屬 Police Bureau	消防局 Fire Bureau		
民國100年 2011	47 703	76	16 957	7 897	2 135	2 132
民國101年 2012	48 374	80	17 646	7 897	2 153	2 120
民國102年 2013	50 407	84	17 907	7 897	2 173	2 117
民國103年 2014	50 530	84	18 011	7 897	2 193	2 090
民國104年 2015	50 447	84	18 063	7 897	2 213	2 091
民國105年 2016	50 333	84	18 160	7 897	2 263	2 090
民國106年 2017	49 854	84	18 238	7 897	2 313	2 089
民國107年 2018	49 850	84	18 287	7 897	2 333	2 089

資料來源：新北市總預算暨附屬單位預算。

- 附註：1.本表含公務預算之正式員額及「新北市地方教育發展基金」、「新北市醫療作業基金」、「新北市果菜運銷股份有限公司」、「新北市軌道建設發展基金」、「新北市停車場作業基金」以及「新北大眾捷運股份有限公司」之(正式)職(教)員。
- 2.「新北市果菜運銷股份有限公司」之100年基金名稱為「三重果菜市場股份有限公司」，101年基金名稱為「新北市三重果菜市場股份有限公司」，102年至106年基金名稱為「新北市果菜運銷股份有限公司」。
- 3.幼兒園之組織屬性並非機關或學校，故在此表僅列示，不計入總計。

Table 3-2、Official Staff of All Agencies and Schools of New Taipei City

Unit : Person

市立聯合醫院 Hospitals of City	市營事業機構 Municipal Owned Enterprises	學校 Schools			幼兒園 Kindergarden
		高中(職) (含完全中學) Senior High (Vocational) School (Complete High Schools Included)	市立國民中學 Junior High Schools of City	市立國民小學 Elementary Schools of City	
342	105	2 978	7 806	17 307	166
342	105	2 950	7 867	17 264	-
250	102	5 076	7 874	16 997	403
250	102	5 261	7 905	16 827	489
250	122	5 342	7 904	16 591	477
260	188	5 397	7 692	16 462	509
287	218	5 328	7 372	16 238	491
287	241	5 491	7 108	16 263	482

Source : General Budget and Subordinate Agency Budget of New Taipei Municipal Government.

表3-3、新北市各級機關學校員工總人數

單位：人

年底別 End of Year	總計 Grand Total	正式職(教)員 Formal Staff and Teacher			
		民選機關首長 Elected Agency Chief	政務人員 Political Appointee	職員 Staff of Authorized Complement	校長及教師 Principal and Teacher
民國97年底 End of 2008	57 780	26	8	16 573	22 964
民國98年底 End of 2009	58 918	25	19	17 751	22 730
民國99年底 End of 2010	60 185	24	16	18 870	22 557

年底別 End of Year	總計 Grand Total	正式職(教)員 Formal Staff and Teacher			
		民選機關首長 Elected Agency Chief	政務人員 Political Appointee	職員 Staff of Authorized Complement	校長及教師 Principal and Teacher
民國100年底 End of 2011	57 933	1	26	19 762	22 798
民國101年底 End of 2012	49 939	1	26	20 271	22 101
民國102年底 End of 2013	51 480	1	26	21 056	23 423

年底別及性別 End of Year and Sex	總計 Grand Total	正式職(教)員 Formal Staff and Teacher			
		民選機關首長 Elected Agency Chief	政務人員 Political Appointee	職員 Staff of Authorized Complement	校長及教師 Principal and Teacher
民國103年底 End of 2014	53 580	2	26	21 806	23 473
民國104年底 End of 2015	53 196	2	26	21 531	23 312
民國105年底 End of 2016	52 869	2	27	21 566	22 906
民國106年底 End of 2017	52 766	2	27	21 832	22 521
民國107年底 End of 2018	52 740	2	26	21 670	22 581
計					
男	23 837	2	17	12 807	6 245
女	28 903	-	9	8 863	16 336

資料來源：新北市政府人事處及行政院人事行政總處。

附註：1. 101年起員工總人數不含臨時員工。

2. 100年至102年職工人數、約聘僱人員數為預算員額數。

Table 3-3、Number of Staff and Worker of All Organizations and Schools of New Taipei City

Unit : Person

聘用人員 Contract-based Employee	約僱人員 Auxiliary Employee	職 工 Worker			臨編人員 Extra Staff	臨時員工 Temporary Staff	駐衛警察 Security Guard	測量助理 Measurement Assistant	清潔隊員 Sanitation Worker
		技工 (含駕駛) Technical Worker (Driver Included)	工友 Manual Worker	正式工員 Worker of Authorized Complement					
230	1 268	490	1 645	-	1 904	8 075	24	257	4 316
281	1 321	489	1 596	-	2 020	8 075	31	194	4 386
316	1 293	493	1 580	13	2 208	8 075	31	192	4 517

職 工 Worker			駐衛警察 Security Guard	約聘僱人員 Contract-based and Auxiliary Employee	臨編人員 Extra Staff	臨時員工 Temporary Staff
技工、駕駛、 測量助理及清潔隊員 Technical Worker, Driver, Measurement Assistant and Sanitation Worker	工友 Manual Worker	正式工員 Worker of Authorized Complement				
4 490	1 334	-	32	1 443	1	8 046
4 786	1 327	-	24	1 403	-	-
4 989	555	-	24	1 406	-	-

聘用人員 Contract-based Employee	約僱人員 Auxiliary Employee	技工 Technical Worker	駕駛 Driver	工友 Manual Worker	正式工員 (船員) Worker of Authorized Complement	駐衛警 Security Guard	測量助理 Measurement Assistant	清潔隊員 Sanitation Worker	臨時員工 Temporary Staff
404	1 325	436	46	1 285	-	38	201	4 538	-
439	1 290	422	44	1 151	-	38	209	4 732	-
492	1 277	391	40	1 042	-	38	210	4 878	-
512	1 312	367	36	948	-	38	209	4 962	-
536	1 341	338	33	874	-	38	210	5 091	-
160	437	235	33	183	-	38	139	3 541	-
376	904	103	-	691	-	-	71	1 550	-

Source : Personnel Department, New Taipei City Government and Directorate-General of Personnel Administration, Executive Yuan.

表3-4、新北市各級機關學校公教人員按官等別分

單位：人

年底別 End of Year	總計 Grand Total	性別 Sex		官等別 Ranking Servant				
		男 Male	女 Female	簡薦委任(派)人員				
				合計 Total	簡任(派) Senior Rank (Detail)	薦任(派) Junior Rank (Detail)	委任(派) Elementary Rank (Detail)	雇員 Auxiliary Employee
民國97年底 End of 2008	39 571	17 772	21 799	7 488	125	3 920	3 364	79
民國98年底 End of 2009	40 525	18 244	22 281	8 253	149	4 475	3 558	71
民國99年底 End of 2010	41 467	18 867	22 600	8 715	167	5 051	3 435	62

年底、性別及機關類別 End of Year、Sex and Organization	總計 Grand Total	民選 首長 Elected Chief	政務 人員 Political Appointee	官等別 Ranking Servant				
				簡薦委任(派)人員				
				合計 Total	簡任(派) Senior Rank (Detail)	薦任(派) Junior Rank (Detail)	委任(派) Elementary Rank (Detail)	雇員 Auxiliary Employee
民國100年底 End of 2011	42 587	1	26	9 938	132	5 832	3 891	83
民國101年底 End of 2012	42 399	1	26	10 450	144	6 224	4 011	71
民國102年底 End of 2013	44 506	1	26	11 240	162	6 746	4 277	55
民國103年底 End of 2014	45 307	2	26	11 974	169	7 305	4 439	61
民國104年底 End of 2015	44 871	2	26	11 694	159	7 216	4 268	51
民國105年底 End of 2016	44 501	2	27	11 789	169	7 444	4 120	56
民國106年底 End of 2017	44 382	2	27	11 863	178	7 613	4 020	52
民國107年底 End of 2018	44 279	2	26	11 693	174	7 825	3 651	43
計	19 071	2	17	4 209	113	2 826	1 261	9
男女	25 208	-	9	7 484	61	4 999	2 390	34
行政機關 Administrative Agency	計	2	26	9 382	174	6 033	3 142	33
男女	12 314	2	17	3 761	113	2 496	1 143	9
男女	6 857	-	9	5 621	61	3 537	1 999	24
公立學校 Public Schools	計	-	-	2 289	-	1 779	500	10
男女	6 684	-	-	439	-	323	116	-
男女	18 186	-	-	1 850	-	1 456	384	10
衛生醫療機構 Health Services	計	-	-	22	-	13	9	-
男女	73	-	-	9	-	7	2	-
男女	165	-	-	13	-	6	7	-
公營事業機構 Municipal Owned Enterprises	計	-	-	-	-	-	-	-
男女	-	-	-	-	-	-	-	-
男女	-	-	-	-	-	-	-	-

資料來源：新北市政府人事處。

Table 3-4、Number of Civil Servants and Teachers of All Organizations and Schools of New Taipei City by Rank

Unit : Person

By Rank									校長 及教師 Principal and Teacher
警察人員 Police Officer				醫事人員 Medical Personnel					
合計 Total	警 監 Selected Rank	警 正 Recommended Rank	警 佐 Delegated Rank	合計 Total	師(一)級 Senior Grade 1	師(二)級 Senior Grade 2	師(三)級 Senior Grade 3	士(生)級 Junior	
8 293	10	3 657	4 626	826	1	50	524	251	22 964
8 647	14	3 634	4 999	895	1	49	586	259	22 730
9 303	14	3 618	5 671	892	1	50	577	264	22 557
By Rank									校長 及教師 Principal and Teacher
警察人員 Police Officer				醫事人員 Medical Personnel					
合計 Total	警 監 Selected Rank	警 正 Recommended Rank	警 佐 Delegated Rank	合計 Total	師(一)級 Senior Grade 1	師(二)級 Senior Grade 2	師(三)級 Senior Grade 3	士(生)級 Junior	
9 263	15	3 565	5 683	561	41	49	284	187	22 798
9 251	16	3 550	5 685	570	38	41	289	202	22 101
9 217	36	3 563	5 618	599	48	41	306	204	23 423
9 194	36	3 518	5 640	638	51	40	324	223	23 473
9 175	32	3 509	5 634	662	455	25	108	74	23 312
9 106	33	3 521	5 552	671	460	26	107	78	22 906
9 300	34	3 659	5 607	669	463	27	101	78	22 521
9 321	35	3 684	5 602	656	445	27	110	74	22 581
8 499	35	3 436	5 028	99	38	18	41	2	6 245
822	-	248	574	557	407	9	69	72	16 336
9 321	35	3 684	5 602	440	440	-	-	-	-
8 499	35	3 436	5 028	35	35	-	-	-	-
822	-	248	574	405	405	-	-	-	-
-	-	-	-	-	-	-	-	-	22 581
-	-	-	-	-	-	-	-	-	6 245
-	-	-	-	-	-	-	-	-	16 336
-	-	-	-	216	5	27	110	74	-
-	-	-	-	64	3	18	41	2	-
-	-	-	-	152	2	9	69	72	-
-	-	-	-	-	-	-	-	-	-
-	-	-	-	-	-	-	-	-	-
-	-	-	-	-	-	-	-	-	-

Source : Personnel Department, New Taipei City Government.

表3-5、新北市各級機關學校公教人員按教育程度分

單位：人

年底、性別及機關類別 End of Year、Sex and Organization			總 計 Grand Total	研究所 Graduate School	
				博士 Ph. D. Degree	碩士 M. A. Degree
民國97年底	End of 2008		39 571	63	5 809
民國98年底	End of 2009		40 525	75	6 980
民國99年底	End of 2010		41 467	97	8 312
民國100年底	End of 2011		42 587	125	8 996
民國101年底	End of 2012		42 399	165	10 692
民國102年底	End of 2013		44 506	225	12 820
民國103年底	End of 2014		45 307	250	13 972
民國104年底	End of 2015		44 871	263	14 827
民國105年底	End of 2016		44 501	289	15,758
民國106年底	End of 2017		44 382	312	16 333
民國107年底	End of 2018	計	44 279	330	16 905
		男	19 071	194	5 965
		女	25 208	136	10 940
行政機關	Administrative Agency	計	19 171	73	3 268
		男	12 314	56	1 898
		女	6 857	17	1 370
公立學校	Public Schools	計	24 870	252	13 602
		男	6 684	136	4 051
		女	18 186	116	9 551
衛生醫療機構	Health Services	計	238	5	35
		男	73	2	16
		女	165	3	19
公營事業機構	Municipal Owned Enterprises	計	-	-	-
		男	-	-	-
		女	-	-	-

資料來源：新北市政府人事處。

Table 3-5 · Number of Civil Servants and Teachers of All Organizations and Schools of New Taipei City by Educational Attainments

Unit : Person

大學畢業 (含軍警校有學位者) University (Includes Academic Degree of Military and Police School)	專科畢業 College	高中(職)畢業 Senior High (Vocational) School	國(初)中以下 Junior High School and Under
22 915	7 284	3 472	28
22 725	7 438	3 271	36
22 596	7 428	3 005	29
23 376	7 317	2 755	18
22 174	8 312	1 042	14
22 228	8 190	1 025	18
21 970	8 358	739	18
20 941	8 028	793	19
19 996	7 738	705	15
19 303	7 751	667	16
18 854	7 506	667	17
6 414	6 074	415	9
12 440	1 432	252	8
8 272	6 956	587	15
3 967	5 992	393	8
4 305	964	194	7
10 430	506	78	2
2 397	78	21	1
8 033	428	57	1
152	44	2	-
50	4	1	-
102	40	1	-
-	-	-	-
-	-	-	-
-	-	-	-

Source : Personnel Department, New Taipei City Government.

表3-6、新北市各級機關學校公教人員按年齡分

單位：人

年底、性別及機關類別 End of Year、Sex and Organization			總計 Grand Total	年 齡 Age		
				平均年齡 (歲) Average Age (Years)	24歲以下 Uuder 24 Years	25-29歲 25~29 Years
民國97年底	End of 2008		39 571	39.12	1 581	4 310
民國98年底	End of 2009		40 525	39.48	1 645	4 089
民國99年底	End of 2010		41 467	39.52	1 583	4 695
民國100年底	End of 2011		42 587	40.32	1 079	4 105
民國101年底	End of 2012		42 399	39.52	1 285	4 585
民國102年底	End of 2013		44 506	39.58	1 770	4 802
民國103年底	End of 2014		45 307	40.02	1 764	4 540
民國104年底	End of 2015		44 871	40.04	1 790	4 452
民國105年底	End of 2016		44 501	40.53	2 047	4 229
民國106年底	End of 2017		44 382	40.53	2 136	4 175
民國107年底	End of 2018	計	44 279	40.61	2 232	4 091
		男	19 071	39.41	1 731	2 042
		女	25 208	41.79	501	2 049
行政機關	Administrative Agency	計	19 171	37.47	2 048	2 844
		男	12 314	36.88	1 704	1 833
		女	6 857	38.54	344	1 011
公立學校	Public Schools	計	24 870	43.00	184	1 243
		男	6 684	44.00	27	208
		女	18 186	43.00	157	1 035
衛生醫療機構	Health Services	計	238	44.00	-	4
		男	73	47.00	-	1
		女	165	43.00	-	3
公營事業機構	Municipal Owned Enterprises	計	-	-	-	-
		男	-	-	-	-
		女	-	-	-	-

資料來源：新北市政府人事處。

Table 3-6、Number of Civil Servants and Teachers of All Organizations and Schools of New Taipei City by Age Group

Unit : Person

年 齡 Age							
30-34歲	35-39歲	40-44歲	45-49歲	50-54歲	55-59歲	60-64歲	65歲以上
30~34 Years	35~39 Years	40~44 Years	45~49 Years	50~54 Years	55~59 Years	60~64 Years	65 Years of Age and Over
7 584	8 367	7 515	5 912	3 032	1 039	215	16
7 566	8 325	7 695	6 353	3 409	1 159	273	11
7 414	8 163	7 938	6 567	3 510	1 279	305	13
7 079	8 234	8 090	7 012	4 236	1 618	1 134	-
7 428	7 906	8 382	7 236	3 760	1 394	423	-
7 234	8 513	8 604	7 693	3 960	1 519	411	-
7 203	8 485	8 492	8 103	4 527	1 704	474	15
7 111	8 412	8 109	8 362	4 478	1 685	450	22
6 560	8 165	8 291	8 263	4 725	1 707	491	23
6 282	7 858	8 125	8 375	5 095	1 744	569	23
6 017	7 267	8 152	8 270	5 622	1 946	659	23
2 698	3 027	2 840	3 498	2 130	808	282	15
3 319	4 240	5 312	4 772	3 492	1 138	377	8
3 432	3 276	2 220	2 631	1 624	752	333	11
2 116	1 917	1 304	1 820	1 023	408	179	10
1 316	1 359	916	811	601	344	154	1
2 569	3 934	5 878	5 600	3 963	1 170	317	12
577	1 096	1 526	1 663	1 100	388	94	5
1 992	2 838	4 352	3 937	2 863	782	223	7
16	57	54	39	35	24	9	-
5	14	10	15	7	12	9	-
11	43	44	24	28	12	-	-
-	-	-	-	-	-	-	-
-	-	-	-	-	-	-	-
-	-	-	-	-	-	-	-

Source : Personnel Department, New Taipei City Government.

表3-7、新北市立法委員區域選舉概況

屆及選舉區別 Term and Constituency	投票日期 Date of Ballot	選舉人數 (人) No. of Eligible voters (Person)	候選人數(人) No. of Candidates (Person)		
	年/月/日 Year/Month/Date		計 Total	男 Male	女 Female
第01屆增額 The 1st Term	78/12/02	1 495 683	29	26	3
第02屆 The 2nd Term	81/12/19	1 956 460	48	41	7
第03屆 The 3rd Term	84/12/02	2 118 533	50	46	4
第04屆 The 4th Term	87/12/05	2 305 255	67	60	7
第05屆 The 5th Term	90/12/01	2 511 073	69	55	14
第06屆 The 6th Term	93/12/11	2 679 770	53	45	8
第07屆 The 7th Term	97/01/12	2 820 852	50	41	9
第08屆 The 8th Term	101/01/14	3 019 905	46	35	11
第09屆 The 9th Term	105/01/16	3 149 965	61	49	12
第1選區 The 1st Electoral Dist.		322 726	6	4	2
第2選區 The 2nd Electoral Dist.		274 711	2	1	1
第3選區 The 3rd Electoral Dist.		259 224	9	9	-
第4選區 The 4th Electoral Dist.		282 373	7	5	2
第5選區 The 5th Electoral Dist.		244 030	3	2	1
第6選區 The 6th Electoral Dist.		215 111	9	8	1
第7選區 The 7th Electoral Dist.		224 631	4	1	3
第8選區 The 8th Electoral Dist.		282 028	6	6	-
第9選區 The 9th Electoral Dist.		239 962	5	4	1
第10選區 The 10th Electoral Dist.		272 370	3	3	-
第11選區 The 11th Electoral Dist.		281 608	3	2	1
第12選區 The 12th Electoral Dist.		251 191	4	4	-

資料來源：新北市選舉委員會、中央選舉委員會。

**Table 3-7、Election Situations of Legislators Elected from Electoral Districts
in New Taipei City**

投票數(票) No. of Ballots (Ballot)			當選人數(人) No. of Nominees Elected (Person)			投票數對選舉 人數比率(%) Rate of Ballots to Eligible Voters	當選人數對候 選人數比率(%) Rate of Nominees to Candidates
計 Total	有效 Valid	無效 Invalid	計 Total	男 Male	女 Female		
1 109 086	1 070 420	38 666	11	9	2	74.15	37.93
1 419 520	1 390 498	29 022	16	14	2	72.56	33.33
1 435 477	1 414 946	20 531	17	15	2	67.76	34.00
1 411 074	1 391 092	19 982	27	24	3	61.21	40.30
1 711 852	1 686 473	25 379	27	22	5	68.17	39.13
1 524 557	1 512 504	12 053	28	23	5	56.89	52.83
1 665 827	1 641 134	24 693	12	11	1	59.05	24.00
2 299 653	2 258 720	40 933	12	10	2	76.15	26.09
2 124 597	2 075 212	49 385	12	9	3	67.45	19.67
211 826	206 924	4 902	1	-	1	65.64	16.67
183 736	179 356	4 380	1	-	1	66.88	50.00
180 361	177 028	3 333	1	1	-	69.58	11.11
190 135	185 313	4 822	1	1	-	67.33	14.29
166 321	164 381	1 940	1	-	1	68.16	33.33
149 096	146 775	2 321	1	1	-	69.31	11.11
156 437	153 966	2 471	1	1	-	69.64	25.00
193 586	187 345	6 241	1	1	-	68.64	16.67
163 840	157 822	6 018	1	1	-	68.28	20.00
180 676	175 810	4 866	1	1	-	66.33	33.33
188 462	184 226	4 236	1	1	-	66.92	33.33
160 121	156 266	3 855	1	1	-	63.74	25.00

Source : Election Commission of New Taipei City、Central Election Commission.

表3-8、新北市市長選舉概況

屆別 Term		投票日期 Date of Ballot	選舉人數 (人) No. of Eligible voters (Person)	候選人數(人) No. of Candidates (Person)		
		年/月/日 Year/Month/Date		計 Total	男 Male	女 Female
臺北縣長選舉						
第01屆	The 1st Term	40/04/01	273 580	5	5	-
第01屆 複選	The 1st Term	40/04/08	273 580	2	2	-
第02屆	The 2nd Term	43/05/02	312 589	1	1	-
第03屆	The 3rd Term	46/04/21	362 849	1	1	-
第04屆	The 4th Term	49/04/24	424 613	2	-	-
第05屆	The 5th Term	53/04/26	511 787	2	-	-
第06屆	The 6th Term	57/04/21	472 976	2	-	-
第07屆	The 7th Term	61/12/23	648 993	4	-	-
第08屆	The 8th Term	66/11/19	944 438	4	-	-
第09屆	The 9th Term	70/11/14	1 269 420	4	4	-
第10屆	The 10th Term	74/11/16	1 516 104	4	4	-
第11屆	The 11th Term	78/12/02	1 771 296	6	6	-
第12屆	The 12th Term	82/11/27	1 999 063	5	5	-
第13屆	The 13th Term	86/11/29	2 242 060	6	5	1
第14屆	The 14th Term	90/12/01	2 531 827	4	4	-
第15屆	The 15th Term	94/12/03	2 750 960	6	6	-
新北市長選舉						
第01屆	The 1st Term	99/11/27	3 006 877	2	1	1
第02屆	The 2nd Term	103/11/29	3 156 402	3	3	-
第03屆	The 3th Term	107/11/24	3 264 128	2	2	-

資料來源：新北市選舉委員會、中央選舉委員會。

附註：新北市99年12月25日由縣改制為直轄市。

**Table 3-8 · Election Situations of City Magistrate
in New Taipei City**

投票數(票) No. of Ballots (Ballot)			當選人姓名 Name of Nominee Elected	投票數對選舉 人數比率(%) Rate of Ballots to Eligible Voters
計 Total	有效 Valid	無效 Invalid		
191 920	-	-	-	70.15
224 335	-	-	梅達夫	82.00
-	-	-	戴德發	76.93
-	-	-	戴德發	66.70
-	-	-	謝文程	68.47
-	-	-	蘇清波	39.05
-	-	-	蘇清波	63.22
-	-	-	邵恩新	66.19
-	-	-	邵恩新	76.41
824 410	799 862	24 548	林豐正	64.94
958 000	932 552	25 370	林豐正	63.19
1 319 949	1 284 441	35 508	尤 清	74.52
1 342 035	1 322 128	19 907	尤 清	67.13
1 424 010	1 405 658	18 352	蘇貞昌	63.51
1 723 524	1 704 188	19 336	蘇貞昌	68.07
1 825 261	1 802 072	23 189	周錫瑋	66.35
2 142 410	2 120 436	21 974	朱立倫	71.25
1 946 063	1 916 283	29 780	朱立倫	61.65
2 089 127	2 038 822	50 305	侯友宜	64.00

Source : Election Commission of New Taipei City · Central Election Commission.

表3-9、新北市議員選舉概況

屆及選舉區別 Term and Constituency	投票日期 Date of Ballot	選舉人數 (人) No. of Eligible Voters (Person)	候選人數(人) No. of Candidates (person)		
	年/月/日 Year/Month/Date		計 Total	男 Male	女 Female
臺北縣議員選舉					
第01屆 The 1st Term	39/12/17	267 554	142	135	7
第02屆 The 2nd Term	41/12/28	294 951	153	126	27
第03屆 The 3rd Term	43/12/19	322 282	109	100	9
第04屆 The 4th Term	47/01/19	372 027	142	123	19
第05屆 The 5th Term	50/01/15	438 244	123	109	14
第06屆 The 6th Term	53/01/26	506 464	103	82	21
第07屆 The 7th Term	57/01/21	468 022	95	77	18
第08屆 The 8th Term	62/03/17	657 125	112	97	15
第09屆 The 9th Term	66/11/19	943 707	95	81	14
第10屆 The 10th Term	71/01/16	1 268 475	141	124	17
第11屆 The 11th Term	75/02/01	2 634 835	119	104	15
第12屆 The 12th Term	79/01/20	1 777 087	152	128	24
第13屆 The 13th Term	83/01/29	2 005 424	145	126	19
第14屆 The 14th Term	87/01/24	2 250 467	155	126	29
第15屆 The 15th Term	91/01/26	2 530 021	167	128	39
第16屆 The 16th Term	94/12/03	2 745 112	143	102	41
新北市議員選舉					
第01屆 The 1st Term	99/11/27	2 999 163	142	100	42
第02屆 The 2nd Term	103/11/29	3 147 560	120	83	37
第03屆 The 3rd Term	107/11/24	3 256 363	120	78	42
第1選區 The 1st Election Dist.		200 988	7	4	3
第2選區 The 2nd Election Dist.		539 439	24	16	8
第3選區 The 3rd Election Dist.		476 783	15	9	6
第4選區 The 4th Election Dist.		443 963	18	12	6
第5選區 The 5th Election Dist.		342 563	10	7	3
第6選區 The 6th Election Dist.		181 124	4	2	2
第7選區 The 7th Election Dist.		488 148	15	11	4
第8選區 The 8th Election Dist.		288 056	8	4	4
第9選區 The 9th Election Dist.		55 986	3	2	1
第10選區 The 10th Election Dist.		200 813	8	5	3
第11選區 The 11th Election Dist.		27 083	5	3	2
第12選區 The 12th Election Dist.		11 417	3	3	-

資料來源：新北市選舉委員會、中央選舉委員會。

附註：新北市99年12月25日由縣改制為直轄市。

**Table 3-9、Election Situations of City Councilors
in New Taipei City**

投票數(票) No. of Ballots (Ballot)			當選人數(人) No. of Nominees Elected (Person)			投票數對選舉 人數比率(%) Rate of Ballots to Eligible Voters	當選人數對候選 人數比率(%) Rate of Nominees to Candidates
計 Total	有效 Valid	無效 Invalid	計 Total	男 Male	女 Female		
215 913	-	-	60	55	5	80.70	42.25
236 343	227 154	9 189	62	56	6	80.13	40.52
248 923	245 188	3 735	68	61	7	77.24	62.39
288 531	283 876	4 655	80	72	8	77.56	56.34
328 272	322 792	5 480	64	58	6	74.91	52.03
327 475	317 770	9 705	63	51	12	64.66	61.17
313 936	303 449	10 494	58	48	10	67.08	61.05
441 566	429 885	11 681	59	50	9	67.20	52.68
721 052	700 828	19 604	59	52	7	76.41	62.11
876 820	855 369	21 451	65	57	8	69.12	46.10
953 902	927 638	26 194	65	57	8	36.20	54.62
1 156 535	1 126 306	30 229	65	54	11	65.08	42.76
1 245 944	1 217 977	27 967	65	55	10	62.13	44.83
1 074 791	1 055 726	19 065	65	53	12	47.76	41.94
1 096 147	1 080 209	15 938	65	49	16	43.33	38.92
1 822 444	1 776 184	46 260	65	46	19	66.39	45.45
2 138 091	2 092 437	45 654	66	43	23	71.29	46.48
1 942 790	1 903 028	39 762	66	41	25	61.72	55.00
2 085 126	2 022 891	62 235	66	40	26	64.03	55.00
125 514	122 054	3 460	4	2	2	62.45	57.14
345 559	335 889	9 670	11	7	4	64.06	45.83
301 819	293 777	8 042	9	5	4	63.30	60.00
291 573	283 284	8 289	9	6	3	65.68	50.00
223 245	215 831	7 414	6	4	2	65.17	60.00
119 891	115 016	4 875	3	2	1	66.19	75.00
309 400	299 742	9 658	10	7	3	63.38	66.67
186 495	181 790	4 705	5	3	2	64.74	62.50
37 186	35 793	1 393	1	-	1	66.42	33.33
123 764	119 658	4 106	4	2	2	61.63	50.00
14 031	13 633	398	3	1	2	51.81	60.00
6 649	6 424	225	1	1	-	58.24	33.33

Source : Election Commission of New Taipei City、Central Election Commission.

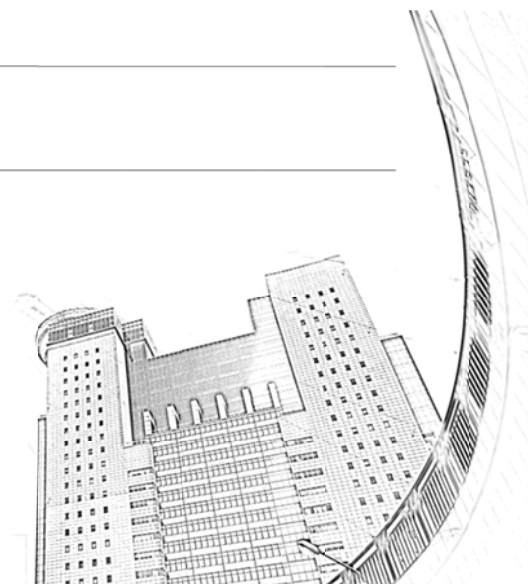

肆、農、林、漁、牧

IV、Agriculture, Forestry, Fishery and
Animal Husbandry

表4-1、新北市農耕土地面積

單位：公頃

年底別 End of Year		總計 Grand Total	合計	
			合計 Total	兩期作 Double-Cropped
民國97年底	End of 2008	31 734.82	13 886.41	10 767.45
民國98年底	End of 2009	31 111.09	13 625.06	10 506.10
民國99年底	End of 2010	31 093.72	13 604.95	10 497.98
民國100年底	End of 2011	29 872.20	13 434.56	10 359.76
民國101年底	End of 2012	27 179.92	12 173.95	9 836.80
民國102年底	End of 2013	26 781.82	12 046.72	9 759.85
年底別及區別 End of Year and District		總計 Grand Total	合計	
			合計 Total	小計 Sub-Total
民國103年底	End of 2014	26 441.38	18 575.14	12 090.02
民國104年底	End of 2015	25 324.45	17 646.81	11 319.91
民國105年底	End of 2016	25 203.83	17 445.07	11 205.69
民國106年底	End of 2017	24 793.03	17 290.46	11 148.71
民國107年底	End of 2018	24 701.77	17 191.25	11 090.28
板橋區	Banqiao Dist.	26.20	26.17	19.21
三重區	Sanchong Dist.	7.87	7.77	7.37
中和區	Zhonghe Dist.	71.41	48.70	28.38
永和區	Yonghe Dist.	20.84	20.15	19.81
新莊區	Xinzhuang Dist.	87.53	64.10	54.16
新店區	Xindian Dist.	889.66	820.56	595.04
樹林區	Shulin Dist.	270.67	270.67	161.80
鶯歌區	Yingge Dist.	517.62	359.87	311.65
三峽區	Sanxia Dist.	3 555.46	3 325.77	1 224.78
淡水區	Tamsui Dist.	2 559.17	1 958.91	1 624.63
汐止區	Xizhi Dist.	476.64	152.05	59.67
瑞芳區	Ruifang Dist.	161.55	93.74	42.13
土城區	Tucheng Dist.	113.21	92.31	39.51
蘆洲區	Luzhou Dist.	41.87	40.40	31.99
五股區	Wugu Dist.	974.70	800.97	226.69
泰山區	Taishan Dist.	86.52	68.93	33.64
林口區	Linkou Dist.	1 533.93	558.21	463.10
深坑區	Shenkeng Dist.	406.76	319.36	162.63
石碇區	Shiding Dist.	1 270.86	926.22	749.14
坪林區	Pinglin Dist.	1 465.08	1 286.30	749.07
三芝區	Sanzhi Dist.	3 524.17	1 471.14	1 308.00
石門區	Shimen Dist.	1 145.22	592.34	498.63
八里區	Bali Dist.	979.49	926.86	334.48
平溪區	Pingxi Dist.	371.80	312.80	222.22
雙溪區	Shuangxi Dist.	1 519.91	449.27	284.18
貢寮區	Gongliao Dist.	777.04	542.42	480.28
金山區	Jinshan Dist.	907.20	843.30	744.69
萬里區	Wanli Dist.	557.65	553.88	466.22
烏來區	Wulai Dist.	381.74	258.08	147.18

資料來源：根據新北市政府農業局1113-01-01-2報表編製。

附註：因四捨五入的關係，故總數與細項和未能相符。

Table 4-1、Agricultural Land Area in New Taipei City

Unit : Hectare

水 田 Paddy Field				旱田 Upland Field	
單期作 Single-Cropped					
第一期作 1st Crop		第二期作 2nd Crop			
2 791.97		326.99		17 848.41	
2 792.77		326.19		17 486.03	
2 779.98		326.99		17 488.77	
2 748.01		326.79		16 437.64	
2 329.85		7.30		15 005.97	
2 279.57		7.30		14 735.10	
耕 作 地 Cropland				長期休閒地 Abandoned Field	
短期作耕地 Short-Term Cropland			長期耕作地 Permanent Cropland		
水稻 Rice	水稻以外之短期作 Temporary Crops, Excluding Rice	短期休閒 Short-Term Fallow			
152.67	2 005.85	9 931.50	6 485.12	7 866.24	
109.88	1 754.63	9 455.40	6 326.90	7 677.64	
151.01	1 321.91	9 732.77	6 239.38	7 758.76	
143.16	1 333.86	9 671.69	6 141.75	7 502.57	
147.41	1 424.87	9 518.00	6 100.97	7 510.52	
0.04	8.43	10.74	6.96	0.03	
-	6.47	0.90	0.40	0.10	
0.49	12.01	15.88	20.32	22.71	
-	6.42	13.39	0.34	0.69	
-	37.28	16.88	9.94	23.43	
-	17.61	577.43	225.52	69.10	
0.70	70.51	90.59	108.87	-	
36.00	17.17	258.48	48.22	157.75	
10.06	141.26	1 073.46	2 100.99	229.69	
16.00	274.79	1 333.84	334.28	600.26	
-	9.62	50.05	92.38	324.59	
-	9.76	32.37	51.61	67.81	
2.20	27.21	10.10	52.80	20.90	
-	29.89	2.10	8.41	1.47	
-	14.26	212.43	574.28	173.73	
-	21.37	12.27	35.29	17.59	
11.30	95.93	355.87	95.11	975.72	
2.08	31.20	129.35	156.73	87.40	
-	12.34	736.80	177.08	344.64	
-	9.76	739.31	537.23	178.78	
10.90	266.56	1 030.54	163.14	2 053.03	
2.08	54.77	441.78	93.71	552.88	
0.30	23.50	310.68	592.38	52.63	
-	7.49	214.73	90.58	59.00	
3.90	19.46	260.82	165.09	1 070.64	
13.50	25.47	441.31	62.14	234.62	
31.25	156.34	557.10	98.61	63.90	
6.61	17.37	442.24	87.66	3.77	
-	0.62	146.56	110.90	123.66	

Source : Agriculture Department, New Taipei City.

表4-2、新北市農戶人口數

年底別 End of Year	戶數(戶) No. of Household(Household)					
	合計 Total	耕地全部自有 Cultivated Land All Self-owned	耕地部分自有 Cultivated Land Part Self-owned		耕地 全部非自有 Cultivated Land All Non-self- owned	無耕地者 Without Cultivated Land
			自耕地50% 以上者 Self-owned 50% and Over	自耕地50% 以下者 Self-owned Under 50%		
民國97年底 End of 2008	25 920	24 176	339	517	843	45
民國98年底 End of 2009	25 944	24 450	291	662	490	51
民國99年底 End of 2010	30 600	28 460	389	289	1 390	72
民國100年底 End of 2011	30 414	28 579	382	323	1 059	72
民國101年底 End of 2012	30 398	28 834	482	167	818	97
民國102年底 End of 2013	30 323	28 627	400	218	989	89
民國103年底 End of 2014	31 115	28 746	557	324	1 411	77
民國104年底 End of 2015	34 229	32 252	326	228	1 355	68
民國105年底 End of 2016	34 677	32 471	291	802	972	141
民國106年底 End of 2017	34 693	32 230	640	978	845	-

資料來源：行政院農業委員會農糧署、行政院主計總處。

附註：1.99及104年農牧戶口數係農林漁牧業普查資料，其餘年別農牧戶口數係臺灣地區農家戶口抽樣調查資料推估。

2.97至98年農家戶口資料依99年農林漁牧業普查結果推計修正。

3.100至103年農家戶口資料依104年農林漁牧業普查結果推計修正。

Table 4-2、Farm Families in New Taipei City

人口數 (人) No. of Population (Person)					
合計 Total	耕地全部自有 Cultivated Land All Self-owned	耕地部分自有 Cultivated Land Part Self-owned		耕地全部非自有 Cultivated Land All Non-self-owned	無耕地者 Without Cultivated Land
		自耕地50%以上者 Self-owned 50% and Over	自耕地50%以下者 Self-owned Under 50%		
106 539	98 990	1 582	2 279	3 468	220
106 598	100 145	1 225	3 068	1 956	204
110 186	102 329	1 516	1 152	4 885	304
109 925	101 483	1 939	1 600	4 612	291
109 664	103 011	1 686	728	3 959	281
109 404	104 024	917	693	3 604	166
109 145	101 610	2 249	1 054	4 026	207
108 905	102 543	1 153	819	4 153	237
127 721	117 205	1 454	4 334	4 233	495
120 139	111 084	1 847	3 905	3 303	-

Source : Agriculture and Food Agency, C.O.A.、Directorate-General of Budget, Accounting and Statistics, Executive Yuan, R.O.C.

表4-3、新北市稻米收穫面積及生產量

單位：公頃、公噸

年別及區別 Year and District	總計 Grand Total			水稻 Total					
				合計 Total			秈稻(蓬萊) Japonica Rice		
	種植面積 Planted Area	收穫面積 Harvested Area	產量 Production	種植面積 Planted Area	收穫面積 Harvested Area	產量 Production	種植面積 Planted Area	收穫面積 Harvested Area	產量 Production
民國97年 2008	213	211	1 125	213	211	1 125	212	210	1 116
一期 1st Crop	201	201	1 091	201	201	1 091	200	200	1 082
二期 2nd Crop	12	10	34	12	10	34	12	10	34
民國98年 2009	218	218	1 161	218	218	1 161	216	216	1 152
一期 1st Crop	203	203	1 102	203	203	1 102	201	201	1 093
二期 2nd Crop	15	15	59	15	15	59	15	15	59
民國99年 2010	197	197	1 042	197	197	1 042	196	196	1 040
一期 1st Crop	183	183	992	183	183	992	183	183	991
二期 2nd Crop	13	13	50	13	13	50	13	13	50
民國100年 2011	182	178	968	182	178	968	182	178	967
一期 1st Crop	169	169	937	169	169	937	169	169	936
二期 2nd Crop	13	9	31	13	9	31	13	9	31
民國101年 2012	157	157	689	296	296	1 627	296	296	1 625
一期 1st Crop	148	148	668	148	148	668	148	148	813
二期 2nd Crop	9	8	21	9	8	21	9	8	27
民國102年 2013	169.08	164.98	729.31	169.08	164.98	729.31	168.12	164.02	724.99
一期 1st Crop	157.96	157.88	714.72	157.96	157.88	714.72	157.00	156.92	710.40
二期 2nd Crop	11.12	7.10	14.59	11.12	7.10	14.59	11.12	7.10	14.59
民國103年 2014	162.32	162.32	831.11	162.32	162.32	831.11	162.31	162.31	831.06
一期 1st Crop	152.67	152.67	799.38	152.67	152.67	799.38	152.66	152.66	799.33
二期 2nd Crop	9.65	9.65	31.73	9.65	9.65	31.73	9.65	9.65	31.73
民國104年 2015	118.27	115.33	617.08	118.27	115.33	617.08	118.26	115.32	617.02
一期 1st Crop	109.88	109.88	606.98	109.88	109.88	606.98	109.87	109.87	606.92
二期 2nd Crop	8.39	5.45	10.10	8.39	5.45	10.10	8.39	5.45	10.10
民國105年 2016	159.53	159.53	852.72	159.53	159.53	852.72	159.53	159.53	852.72
一期 1st Crop	151.01	151.01	833.12	151.01	151.01	833.12	151.01	151.01	833.12
二期 2nd Crop	8.52	8.52	19.60	8.52	8.52	19.60	8.52	8.52	19.60
民國106年 2017	150.04	150.04	777.08	150.04	150.04	777.08	150.03	150.03	777.03
一期 1st Crop	143.16	143.16	758.89	143.16	143.16	758.89	143.15	143.15	758.84
二期 2nd Crop	6.88	6.88	18.19	6.88	6.88	18.19	6.88	6.88	18.19

資料來源：行政院農業委員會農情報告資源網。

附註：1.因四捨五入的關係，故總數與細項和未能相符。

2.產量係指稻穀總產量。

Table 4-3、Harvested Area and Production of Rice in New Taipei City

Unit : Ha.、Ton

Rice												陸稻		
硬秈稻(在萊稻)			秈稻(長秈)			稷糯稻			秈糯稻			Upland Rice		
India Rice			India Rice (Long)			Glutinous Rices of Japonica Type			Glutinous Rice of India Type			Upland Rice		
種植面積	收穫面積	產量	種植面積	收穫面積	產量	種植面積	收穫面積	產量	種植面積	收穫面積	產量	種植面積	收穫面積	產量
Planted Area	Harvested Area	Production	Planted Area	Harvested Area	Production	Planted Area	Harvested Area	Production	Planted Area	Harvested Area	Production	Planted Area	Harvested Area	Production
-	-	-	-	0.70	3.57	0.10	0.90	5.08	-	-	-	-	-	-
-	-	-	-	0.70	3.57	0.10	0.90	5.08	-	-	-	-	-	-
-	-	-	-	-	-	-	-	-	-	-	-	-	-	-
-	-	-	0.70	0.70	3.85	0.90	1.00	5.40	-	-	-	-	-	-
-	-	-	0.70	0.70	3.85	0.90	1.00	5.40	-	-	-	-	-	-
-	-	-	-	-	-	-	-	-	-	-	-	-	-	-
-	-	-	-	-	-	1.00	0.32	1.69	-	-	-	-	-	-
-	-	-	-	-	-	1.00	0.31	1.66	-	-	-	-	-	-
-	-	-	-	-	-	-	0.01	0.03	-	-	-	-	-	-
-	-	-	-	-	-	0.32	-	0.01	-	0.05	0.20	-	0.96	-
-	-	-	-	-	-	0.31	-	0.01	-	0.05	0.20	-	0.96	-
-	-	-	-	-	-	0.01	-	-	-	-	-	-	-	-
-	-	-	-	-	-	0.01	0.01	0.05	0.30	0.30	1.29	-	-	-
-	-	-	-	-	-	0.01	0.01	0.05	0.30	0.30	1.29	-	-	-
-	-	-	-	-	-	-	-	-	-	-	-	-	-	-
0.95	0.95	4.28	-	-	-	-	-	-	-	-	-	-	-	-
0.95	0.95	4.28	-	-	-	-	-	-	-	-	-	-	-	-
-	-	-	-	-	-	-	-	-	-	-	-	-	-	-
-	-	-	-	-	-	0.01	0.01	0.05	-	-	-	-	-	-
-	-	-	-	-	-	0.01	0.01	0.05	-	-	-	-	-	-
-	-	-	-	-	-	-	-	-	-	-	-	-	-	-
-	-	-	-	-	-	0.01	0.01	0.06	-	-	-	-	-	-
-	-	-	-	-	-	0.01	0.01	0.06	-	-	-	-	-	-
-	-	-	-	-	-	-	-	-	-	-	-	-	-	-
-	-	-	-	-	-	-	-	-	-	-	-	-	-	-
-	-	-	-	-	-	-	-	-	-	-	-	-	-	-
-	-	-	-	-	-	0.01	0.01	0.05	-	-	-	-	-	-
-	-	-	-	-	-	0.01	0.01	0.05	-	-	-	-	-	-
-	-	-	-	-	-	-	-	-	-	-	-	-	-	-

Source : Food and Agriculture Department, Council of Agriculture, Executive Yuan.

表4-3、新北市稻米收穫面積及生產量(續1)

單位：公頃、公噸

年別及區別 Year and District	總計 Grand Total			水稻					
				合計 Total			粳稻(蓬萊) Japonica Rice		
	種植 面積 Planted Area	收穫 面積 Harvested Area	產量 Production	種植 面積 Planted Area	收穫 面積 Harvested Area	產量 Production	種植 面積 Planted Area	收穫 面積 Harvested Area	產量 Production
民國107年 2018	156.33	156.33	908.77	156.33	156.33	908.77	156.32	156.32	908.72
一期 1st Crop	147.41	147.41	886.08	147.41	147.41	886.08	147.40	147.40	886.03
二期 2nd Crop	8.92	8.92	22.69	8.92	8.92	22.69	8.92	8.92	22.69
板橋區 Banqiao Dist.	0.04	0.04	0.20	0.04	0.04	0.20	0.04	0.04	0.20
一期 1st Crop	0.04	0.04	0.20	0.04	0.04	0.20	0.04	0.04	0.20
二期 2nd Crop	-	-	-	-	-	-	-	-	-
三重區 Sanchong Dist.	-	-	-	-	-	-	-	-	-
一期 1st Crop	-	-	-	-	-	-	-	-	-
二期 2nd Crop	-	-	-	-	-	-	-	-	-
中和區 Zhonghe Dist.	0.49	0.49	2.67	0.49	0.49	2.67	0.49	0.49	2.67
一期 1st Crop	0.49	0.49	2.67	0.49	0.49	2.67	0.49	0.49	2.67
二期 2nd Crop	-	-	-	-	-	-	-	-	-
永和區 Yonghe Dist.	-	-	-	-	-	-	-	-	-
一期 1st Crop	-	-	-	-	-	-	-	-	-
二期 2nd Crop	-	-	-	-	-	-	-	-	-
新莊區 Xinzhuang Dist.	-	-	-	-	-	-	-	-	-
一期 1st Crop	-	-	-	-	-	-	-	-	-
二期 2nd Crop	-	-	-	-	-	-	-	-	-
新店區 Xindian Dist.	-	-	-	-	-	-	-	-	-
一期 1st Crop	-	-	-	-	-	-	-	-	-
二期 2nd Crop	-	-	-	-	-	-	-	-	-
樹林區 Shulin Dist.	1.20	1.20	5.72	1.20	1.20	5.72	1.20	1.20	5.72
一期 1st Crop	0.70	0.70	4.42	0.70	0.70	4.42	0.70	0.70	4.42
二期 2nd Crop	0.50	0.50	1.29	0.50	0.50	1.29	0.50	0.50	1.29
鶯歌區 Yingge Dist.	36.00	36.00	253.77	36.00	36.00	253.77	36.00	36.00	253.77
一期 1st Crop	36.00	36.00	253.77	36.00	36.00	253.77	36.00	36.00	253.77
二期 2nd Crop	-	-	-	-	-	-	-	-	-
三峽區 Sanxia Dist.	10.06	10.06	61.70	10.06	10.06	61.70	10.06	10.06	61.70
一期 1st Crop	10.06	10.06	61.70	10.06	10.06	61.70	10.06	10.06	61.70
二期 2nd Crop	-	-	-	-	-	-	-	-	-

Table 4-3、Harvested Area and Production of Rice in New Taipei City (Cont.1)

Unit : Ha.、Ton

Rice												陸稻		
硬秈稻(在萊稻) India Rice			秈稻(長秈、軟秈) India Rice (Long)			粳糯稻(圓糯) Glutinous Rices of Japonica Type			秈糯稻(長糯) Glutinous Rice of India Type			Upland Rice		
種植面積	收穫面積	產量	種植面積	收穫面積	產量	種植面積	收穫面積	產量	種植面積	收穫面積	產量	種植面積	收穫面積	產量
Planted Area	Harvested Area	Production	Planted Area	Harvested Area	Production	Planted Area	Harvested Area	Production	Planted Area	Harvested Area	Production	Planted Area	Harvested Area	Production
-	-	-	-	-	-	0.01	0.01	0.06	-	-	-	-	-	-
-	-	-	-	-	-	0.01	0.01	0.06	-	-	-	-	-	-
-	-	-	-	-	-	-	-	-	-	-	-	-	-	-
-	-	-	-	-	-	-	-	-	-	-	-	-	-	-
-	-	-	-	-	-	-	-	-	-	-	-	-	-	-
-	-	-	-	-	-	-	-	-	-	-	-	-	-	-
-	-	-	-	-	-	-	-	-	-	-	-	-	-	-
-	-	-	-	-	-	-	-	-	-	-	-	-	-	-
-	-	-	-	-	-	-	-	-	-	-	-	-	-	-
-	-	-	-	-	-	-	-	-	-	-	-	-	-	-
-	-	-	-	-	-	-	-	-	-	-	-	-	-	-
-	-	-	-	-	-	-	-	-	-	-	-	-	-	-
-	-	-	-	-	-	-	-	-	-	-	-	-	-	-
-	-	-	-	-	-	-	-	-	-	-	-	-	-	-
-	-	-	-	-	-	-	-	-	-	-	-	-	-	-
-	-	-	-	-	-	-	-	-	-	-	-	-	-	-
-	-	-	-	-	-	-	-	-	-	-	-	-	-	-
-	-	-	-	-	-	-	-	-	-	-	-	-	-	-
-	-	-	-	-	-	-	-	-	-	-	-	-	-	-
-	-	-	-	-	-	-	-	-	-	-	-	-	-	-
-	-	-	-	-	-	-	-	-	-	-	-	-	-	-
-	-	-	-	-	-	-	-	-	-	-	-	-	-	-
-	-	-	-	-	-	-	-	-	-	-	-	-	-	-
-	-	-	-	-	-	-	-	-	-	-	-	-	-	-
-	-	-	-	-	-	-	-	-	-	-	-	-	-	-
-	-	-	-	-	-	-	-	-	-	-	-	-	-	-
-	-	-	-	-	-	-	-	-	-	-	-	-	-	-
-	-	-	-	-	-	-	-	-	-	-	-	-	-	-
-	-	-	-	-	-	-	-	-	-	-	-	-	-	-
-	-	-	-	-	-	-	-	-	-	-	-	-	-	-
-	-	-	-	-	-	-	-	-	-	-	-	-	-	-

表4-3、新北市稻米收穫面積及生產量(續2)

單位：公頃、公噸

年別及區別 Year and District	總計 Grand Total			水稻					
				合計 Total			粳稻(蓬萊) Japonica Rice		
	種植 面積 Planted Area	收穫 面積 Harvested Area	產量 Production	種植 面積 Planted Area	收穫 面積 Harvested Area	產量 Production	種植 面積 Planted Area	收穫 面積 Harvested Area	產量 Production
淡水區 Tamsui Dist.	24.00	24.00	106.48	24.00	24.00	106.48	24.00	24.00	106.48
一期 1st Crop	16.00	16.00	86.16	16.00	16.00	86.16	16.00	16.00	86.16
二期 2nd Crop	8.00	8.00	20.32	8.00	8.00	20.32	8.00	8.00	20.32
汐止區 Xizhi Dist.	-	-	-	-	-	-	-	-	-
一期 1st Crop	-	-	-	-	-	-	-	-	-
二期 2nd Crop	-	-	-	-	-	-	-	-	-
瑞芳區 Ruifang Dist.	-	-	-	-	-	-	-	-	-
一期 1st Crop	-	-	-	-	-	-	-	-	-
二期 2nd Crop	-	-	-	-	-	-	-	-	-
土城區 Tucheng Dist.	2.20	2.20	12.64	2.20	2.20	12.64	2.20	2.20	12.64
一期 1st Crop	2.20	2.20	12.64	2.20	2.20	12.64	2.20	2.20	12.64
二期 2nd Crop	-	-	-	-	-	-	-	-	-
蘆洲區 Luzhou Dist.	-	-	-	-	-	-	-	-	-
一期 1st Crop	-	-	-	-	-	-	-	-	-
二期 2nd Crop	-	-	-	-	-	-	-	-	-
五股區 Wugu Dist.	-	-	-	-	-	-	-	-	-
一期 1st Crop	-	-	-	-	-	-	-	-	-
二期 2nd Crop	-	-	-	-	-	-	-	-	-
泰山區 Taishan Dist.	-	-	-	-	-	-	-	-	-
一期 1st Crop	-	-	-	-	-	-	-	-	-
二期 2nd Crop	-	-	-	-	-	-	-	-	-
林口區 Linkou Dist.	11.30	11.30	64.64	11.30	11.30	64.64	11.30	11.30	64.64
一期 1st Crop	11.30	11.30	64.64	11.30	11.30	64.64	11.30	11.30	64.64
二期 2nd Crop	-	-	-	-	-	-	-	-	-
深坑區 Shenkeng Dist.	2.50	2.50	13.87	2.50	2.50	13.87	2.49	2.49	13.82
一期 1st Crop	2.08	2.08	12.79	2.08	2.08	12.79	2.07	2.07	12.74
二期 2nd Crop	0.42	0.42	1.08	0.42	0.42	1.08	0.42	0.42	1.08
石碇區 Shiding Dist.	-	-	-	-	-	-	-	-	-
一期 1st Crop	-	-	-	-	-	-	-	-	-
二期 2nd Crop	-	-	-	-	-	-	-	-	-

表4-3、新北市稻米收穫面積及生產量(續完)

單位：公頃、公噸

年別及區別 Year and District	總計 Grand Total			水稻					
				合計 Total			粳稻(蓬萊) Japonica Rice		
	種植面積 Planted Area	收穫面積 Harvested Area	產量 Production	種植面積 Planted Area	收穫面積 Harvested Area	產量 Production	種植面積 Planted Area	收穫面積 Harvested Area	產量 Production
坪林區 Pinglin Dist.	-	-	-	-	-	-	-	-	-
一期 1st Crop	-	-	-	-	-	-	-	-	-
二期 2nd Crop	-	-	-	-	-	-	-	-	-
三芝區 Sanzhi Dist.	10.90	10.90	58.12	10.90	10.90	58.12	10.90	10.90	58.12
一期 1st Crop	10.90	10.90	58.12	10.90	10.90	58.12	10.90	10.90	58.12
二期 2nd Crop	-	-	-	-	-	-	-	-	-
石門區 Shimen Dist.	2.08	2.08	11.56	2.08	2.08	11.56	2.08	2.08	11.56
一期 1st Crop	2.08	2.08	11.56	2.08	2.08	11.56	2.08	2.08	11.56
二期 2nd Crop	-	-	-	-	-	-	-	-	-
八里區 Bali Dist.	0.30	0.30	1.66	0.30	0.30	1.66	0.30	0.30	1.66
一期 1st Crop	0.30	0.30	1.66	0.30	0.30	1.66	0.30	0.30	1.66
二期 2nd Crop	-	-	-	-	-	-	-	-	-
平溪區 Pingxi Dist.	-	-	-	-	-	-	-	-	-
一期 1st Crop	-	-	-	-	-	-	-	-	-
二期 2nd Crop	-	-	-	-	-	-	-	-	-
雙溪區 Shuangxi Dist.	3.90	3.90	23.14	3.90	3.90	23.14	3.90	3.90	23.14
一期 1st Crop	3.90	3.90	23.14	3.90	3.90	23.14	3.90	3.90	23.14
二期 2nd Crop	-	-	-	-	-	-	-	-	-
貢寮區 Gongliao Dist.	13.50	13.50	72.60	13.50	13.50	72.60	13.50	13.50	72.60
一期 1st Crop	13.50	13.50	72.60	13.50	13.50	72.60	13.50	13.50	72.60
二期 2nd Crop	-	-	-	-	-	-	-	-	-
金山區 Jinshan Dist.	31.25	31.25	184.30	31.25	31.25	184.30	31.25	31.25	184.30
一期 1st Crop	31.25	31.25	184.30	31.25	31.25	184.30	31.25	31.25	184.30
二期 2nd Crop	-	-	-	-	-	-	-	-	-
萬里區 Wanli Dist.	6.61	6.61	35.71	6.61	6.61	35.71	6.61	6.61	35.71
一期 1st Crop	6.61	6.61	35.71	6.61	6.61	35.71	6.61	6.61	35.71
二期 2nd Crop	-	-	-	-	-	-	-	-	-
烏來區 Wulai Dist.	-	-	-	-	-	-	-	-	-
一期 1st Crop	-	-	-	-	-	-	-	-	-
二期 2nd Crop	-	-	-	-	-	-	-	-	-

Table 4-3、Harvested Area and Production of Rice in New Taipei City
(Cont.End)

Unit : Ha.、Ton

Rice												陸稻		
硬秈稻(在萊稻) India Rice			秈稻(長秈、軟秈) India Rice (Long)			粳糯稻(圓糯) Glutinous Rices of Japonica Type			秈糯稻(長糯) Glutinous Rice of India Type			Upland Rice		
種植 面積	收穫 面積	產量	種植 面積	收穫 面積	產量	種植 面積	收穫 面積	產量	種植 面積	收穫 面積	產量	種植 面積	收穫 面積	產量
Planted Area	Harvested Area	Production	Planted Area	Harvested Area	Production	Planted Area	Harvested Area	Production	Planted Area	Harvested Area	Production	Planted Area	Harvested Area	Production
-	-	-	-	-	-	-	-	-	-	-	-	-	-	-
-	-	-	-	-	-	-	-	-	-	-	-	-	-	-
-	-	-	-	-	-	-	-	-	-	-	-	-	-	-
-	-	-	-	-	-	-	-	-	-	-	-	-	-	-
-	-	-	-	-	-	-	-	-	-	-	-	-	-	-
-	-	-	-	-	-	-	-	-	-	-	-	-	-	-
-	-	-	-	-	-	-	-	-	-	-	-	-	-	-
-	-	-	-	-	-	-	-	-	-	-	-	-	-	-
-	-	-	-	-	-	-	-	-	-	-	-	-	-	-
-	-	-	-	-	-	-	-	-	-	-	-	-	-	-
-	-	-	-	-	-	-	-	-	-	-	-	-	-	-
-	-	-	-	-	-	-	-	-	-	-	-	-	-	-
-	-	-	-	-	-	-	-	-	-	-	-	-	-	-
-	-	-	-	-	-	-	-	-	-	-	-	-	-	-
-	-	-	-	-	-	-	-	-	-	-	-	-	-	-
-	-	-	-	-	-	-	-	-	-	-	-	-	-	-
-	-	-	-	-	-	-	-	-	-	-	-	-	-	-
-	-	-	-	-	-	-	-	-	-	-	-	-	-	-
-	-	-	-	-	-	-	-	-	-	-	-	-	-	-
-	-	-	-	-	-	-	-	-	-	-	-	-	-	-
-	-	-	-	-	-	-	-	-	-	-	-	-	-	-
-	-	-	-	-	-	-	-	-	-	-	-	-	-	-
-	-	-	-	-	-	-	-	-	-	-	-	-	-	-
-	-	-	-	-	-	-	-	-	-	-	-	-	-	-
-	-	-	-	-	-	-	-	-	-	-	-	-	-	-
-	-	-	-	-	-	-	-	-	-	-	-	-	-	-
-	-	-	-	-	-	-	-	-	-	-	-	-	-	-
-	-	-	-	-	-	-	-	-	-	-	-	-	-	-
-	-	-	-	-	-	-	-	-	-	-	-	-	-	-
-	-	-	-	-	-	-	-	-	-	-	-	-	-	-
-	-	-	-	-	-	-	-	-	-	-	-	-	-	-
-	-	-	-	-	-	-	-	-	-	-	-	-	-	-
-	-	-	-	-	-	-	-	-	-	-	-	-	-	-
-	-	-	-	-	-	-	-	-	-	-	-	-	-	-
-	-	-	-	-	-	-	-	-	-	-	-	-	-	-

表4-4、新北市農產品收穫面積及生產量

(1)雜糧生產

單位：公頃、公噸

年別及區別 Year and District		總計 Grand Total		甘藷 Sweet Potatoes		食用玉蜀黍 Food Corn	
		收穫面積 Harvested Area	產量 Production	收穫面積 Harvested Area	產量 Production	收穫面積 Harvested Area	產量 Production
民國97年	2008	536.00	7 962.34	456.49	7 739.12	43.21	164.37
民國98年	2009	608.03	9 200.78	514.75	8 933.32	52.03	200.54
民國99年	2010	576.55	6 927.60	479.18	6 632.95	61.49	239.96
民國100年	2011	511.96	7 928.58	412.93	7 619.00	59.91	237.73
民國101年	2012	506.69	7 918.92	406.87	7 599.25	68.09	269.81
民國102年	2013	546.91	7 272.44	427.75	6 884.91	85.63	334.30
民國103年	2014	546.55	6 240.17	419.94	5 824.60	91.91	359.82
民國104年	2015	540.21	7 728.56	411.67	7 299.86	92.66	368.61
民國105年	2016	473.83	7 524.04	351.34	7 106.32	90.41	364.25
民國106年	2017	469.39	6 691.93	343.40	6 262.38	92.36	374.61
民國107年	2018	489.54	7 848.23	336.28	7 306.78	115.07	481.89
板橋區	Banqiao Dist.	1.15	6.58	0.20	3.80	0.60	2.36
三重區	Sanchong Dist.	0.28	0.67	-	-	0.13	0.49
中和區	Zhonghe Dist.	3.66	49.74	3.22	48.20	0.44	1.54
永和區	Yonghe Dist.	0.37	1.59	-	-	0.37	1.59
新莊區	Xinzhuang Dist.	1.05	4.19	-	-	1.04	4.18
新店區	Xindian Dist.	3.60	31.38	1.17	23.19	2.30	8.05
樹林區	Shulin Dist.	18.12	79.50	0.36	5.24	17.64	74.07
鶯歌區	Yingge Dist.	9.59	68.44	2.27	40.57	7.22	27.76
三峽區	Sanxia Dist.	13.75	77.18	1.61	26.33	11.65	50.13
淡水區	Tamsui Dist.	58.82	667.08	29.94	553.89	21.72	101.02
汐止區	Xizhi Dist.	0.34	1.33	-	-	0.34	1.33
瑞芳區	Ruifang Dist.	0.04	0.12	-	-	0.02	0.09
土城區	Tucheng Dist.	4.74	19.18	0.24	3.84	4.24	15.04
蘆洲區	Luzhou Dist.	1.77	6.45	-	-	1.76	6.43
五股區	Wugu Dist.	0.37	1.20	-	-	0.36	1.19
泰山區	Taishan Dist.	0.41	1.61	-	-	0.41	1.61
林口區	Linkou Dist.	54.16	722.63	29.70	652.12	12.50	50.73
深坑區	Shenkeng Dist.	2.28	14.45	0.56	7.56	1.57	6.71
石碇區	Shiding Dist.	0.17	0.66	-	-	0.17	0.66
坪林區	Pinglin Dist.	0.86	4.31	-	-	0.86	4.31
三芝區	Sanzhi Dist.	103.35	1 613.21	84.02	1 540.09	16.50	69.16
石門區	Shimen Dist.	52.16	892.12	42.70	865.02	4.78	20.08
八里區	Bali Dist.	7.12	74.72	4.23	66.62	1.93	6.95
平溪區	Pingxi Dist.	3.60	62.70	2.98	59.60	0.62	3.10
雙溪區	Shuangxi Dist.	3.88	42.95	2.60	39.00	0.91	3.55
貢寮區	Gongliao Dist.	15.84	138.86	6.74	120.18	1.72	7.31
金山區	Jinshan Dist.	100.27	2 702.23	97.18	2 691.78	2.55	9.69
萬里區	Wanli Dist.	27.70	562.80	26.56	559.75	0.63	2.39
烏來區	Wulai Dist.	0.09	0.38	-	-	0.09	0.38

資料來源：新北市政府農業局、行政院農業委員會農糧署。

附註：因四捨五入的關係，故總數與細項和未能相符。

**Table 4-4 、Harvested Area and Production of Farm Products
in New Taipei City**

(1) Coarse Grain

Unit : Ha. 、Ton

蜀黍(高粱) Sorghum		大豆 Soybeans		落花生 Peanuts		其他普通作物 Others	
收穫面積 Harvested Area	產量 Production	收穫面積 Harvested Area	產量 Production	收穫面積 Harvested Area	產量 Production	收穫面積 Harvested Area	產量 Production
-	-	-	-	36.30	58.85	-	-
-	-	-	-	40.82	65.50	0.43	1.42
-	-	-	-	35.88	54.69	-	-
-	-	-	-	39.12	71.85	-	-
-	-	-	-	31.73	49.86	-	-
-	-	-	-	33.53	53.23	-	-
-	-	-	-	34.70	55.76	-	-
-	-	-	-	35.86	60.10	0.02	0.00
-	-	-	-	32.08	53.48	-	-
-	-	0.30	0.36	33.26	54.50	0.07	0.08
-	-	0.30	0.33	37.85	59.19	0.04	0.04
-	-	-	-	0.35	0.42	-	-
-	-	-	-	0.15	0.18	-	-
-	-	-	-	-	-	-	-
-	-	-	-	-	-	-	-
-	-	-	-	0.01	0.02	-	-
-	-	-	-	0.13	0.14	-	-
-	-	-	-	0.12	0.18	-	-
-	-	-	-	0.10	0.10	-	-
-	-	-	-	0.45	0.68	0.04	0.04
-	-	-	-	7.16	12.17	-	-
-	-	-	-	-	-	-	-
-	-	-	-	0.02	0.03	-	-
-	-	-	-	0.26	0.30	-	-
-	-	-	-	0.01	0.02	-	-
-	-	-	-	0.01	0.02	-	-
-	-	-	-	-	-	-	-
-	-	-	-	11.96	19.78	-	-
-	-	-	-	0.15	0.18	-	-
-	-	-	-	-	-	-	-
-	-	-	-	-	-	-	-
-	-	-	-	2.83	3.96	-	-
-	-	-	-	4.68	7.02	-	-
-	-	-	-	0.96	1.15	-	-
-	-	-	-	-	-	-	-
-	-	0.30	0.33	0.07	0.07	-	-
-	-	-	-	7.38	11.37	-	-
-	-	-	-	0.54	0.76	-	-
-	-	-	-	0.51	0.66	-	-
-	-	-	-	-	-	-	-

Source : Agriculture Department, New Taipei City.

Agriculture and Food Agency, Council of Agriculture, Executive Yuan.

表4-4、新北市農產品收穫面積及生產量(續1)

(2) 特用作物生產

單位：公頃、公噸

年別及區別 Year and District		總計 Grand Total		茶葉 Tea		菸草 Tobacco		香花作物 Incense Crop	
		收穫面積 Harvested Area	產量 Production	收穫面積 Harvested Area	產量 Production	收穫面積 Harvested Area	產量 Production	收穫面積 Harvested Area	產量 Production
		民國97年	2008	1 958.03	2 482.57	1 621.17	1 183.59	-	-
民國98年	2009	1 900.22	2 300.72	1 563.66	919.81	-	-	0.23	0.68
民國99年	2010	1 864.76	2 328.62	1 524.41	974.03	-	-	0.23	0.68
民國100年	2011	1 839.45	1 926.98	1 498.91	758.86	-	-	0.23	0.68
民國101年	2012	1 852.71	1 991.60	1 499.61	808.88	-	-	-	-
民國102年	2013	959.97	642.28	685.17	332.29	-	-	-	-
民國103年	2014	1 003.40	1 452.30	685.49	412.64	-	-	0.03	0.08
民國104年	2015	965.55	1 399.51	671.21	413.34	-	-	0.03	0.08
民國105年	2016	851.38	1 331.55	671.36	402.10	-	-	0.03	0.08
民國106年	2017	798.74	1 213.83	662.76	392.62	-	-	0.03	0.08
民國107年	2018	843.01	1 420.74	657.43	392.93	-	-	0.03	0.08
板橋區	Banqiao Dist.	0.92	5.98	-	-	-	-	-	-
三重區	Sanchong Dist.	0.05	0.44	-	-	-	-	-	-
中和區	Zhonghe Dist.	2.08	0.85	-	-	-	-	-	-
永和區	Yonghe Dist.	0.13	0.45	-	-	-	-	-	-
新莊區	Xinzhuang Dist.	0.28	3.14	-	-	-	-	-	-
新店區	Xindian Dist.	19.85	13.34	18.47	9.24	-	-	-	-
樹林區	Shulin Dist.	4.03	13.25	0.05	0.02	-	-	0.03	0.08
鶯歌區	Yingge Dist.	2.36	15.11	-	-	-	-	-	-
三峽區	Sanxia Dist.	145.87	194.28	83.14	48.64	-	-	-	-
淡水區	Tamsui Dist.	23.92	81.40	2.97	1.78	-	-	-	-
汐止區	Xizhi Dist.	4.84	7.15	4.28	2.57	-	-	-	-
瑞芳區	Ruifang Dist.	0.89	1.51	0.01	0.00	-	-	-	-
土城區	Tucheng Dist.	6.39	5.84	3.29	2.12	-	-	-	-
蘆洲區	Luzhou Dist.	0.67	3.08	-	-	-	-	-	-
五股區	Wugu Dist.	0.06	0.33	-	-	-	-	-	-
泰山區	Taishan Dist.	0.08	0.74	-	-	-	-	-	-
林口區	Linkou Dist.	5.75	7.70	3.47	2.43	-	-	-	-
深坑區	Shenkeng Dist.	13.24	14.42	10.32	6.71	-	-	-	-
石碇區	Shiding Dist.	101.33	58.47	98.95	53.63	-	-	-	-
坪林區	Pinglin Dist.	413.90	261.22	409.99	253.78	-	-	-	-
三芝區	Sanzhi Dist.	38.11	322.12	3.84	2.73	-	-	-	-
石門區	Shimen Dist.	18.23	53.34	12.83	6.29	-	-	-	-
八里區	Bali Dist.	1.57	4.03	-	-	-	-	-	-
平溪區	Pingxi Dist.	6.87	22.80	3.65	2.01	-	-	-	-
雙溪區	Shuangxi Dist.	14.97	146.74	0.67	0.31	-	-	-	-
貢寮區	Gongliao Dist.	8.34	115.94	-	-	-	-	-	-
金山區	Jinshan Dist.	6.35	52.50	1.50	0.69	-	-	-	-
萬里區	Wanli Dist.	1.71	13.77	-	-	-	-	-	-
烏來區	Wulai Dist.	0.22	0.81	-	-	-	-	-	-

附註：香花作物含茉莉、秀英及杭菊。

**Table 4-4、Harvested Area and Production of Farm Products
in New Taipei City (Cont.1)**

(2) Special Crops

Unit : Ha.、Ton

甘蔗/製糖用甘蔗 Sugar-cane(Refined)		甘蔗/生食用甘蔗 Sugar-cane (fresh)		山藥 Chinese yam		樹薯 Cassava		其他特用作物 Others	
收穫面積 Harvested Area	產量 Production	收穫面積 Harvested Area	產量 Production	收穫面積 Harvested Area	產量 Production	收穫面積 Harvested Area	產量 Production	收穫面積 Harvested Area	產量 Production
-	-	0.10	2.00	58.82	884.28	1.16	13.00	276.58	399.11
-	-	0.71	11.90	64.91	973.96	0.79	9.88	269.92	384.51
-	-	1.16	21.30	62.48	946.77	0.72	8.74	275.76	377.10
-	-	1.20	21.44	57.66	761.72	0.73	9.14	280.72	375.15
-	-	1.47	26.36	57.66	761.72	0.70	8.53	293.04	385.45
-	-	1.81	30.87	-	-	1.66	19.13	271.33	259.99
-	-	2.10	32.97	45.99	671.60	2.15	24.13	267.64	310.89
-	-	2.00	32.80	40.83	586.32	4.74	53.35	246.74	313.62
-	-	1.62	27.22	44.11	634.41	5.19	57.94	129.07	209.81
-	-	1.41	24.35	42.85	602.77	6.24	69.62	85.45	124.39
-	-	1.64	28.31	43.80	660.27	8.02	87.97	132.09	251.19
-	-	0.08	1.12	-	-	-	-	0.84	4.86
-	-	0.02	0.32	-	-	-	-	0.03	0.12
-	-	-	-	-	-	-	-	2.08	0.85
-	-	0.01	0.12	-	-	-	-	0.12	0.33
-	-	0.19	2.85	-	-	-	-	0.09	0.29
-	-	-	-	0.14	1.68	0.11	1.10	1.13	1.32
-	-	0.12	1.86	0.08	0.80	0.12	1.32	3.63	9.17
-	-	0.09	1.22	0.01	0.15	-	-	2.26	13.75
-	-	0.80	16.00	1.32	21.78	0.96	10.56	59.65	97.30
-	-	-	-	3.59	61.03	0.30	3.00	17.06	15.59
-	-	0.03	0.41	-	-	0.26	3.77	0.27	0.40
-	-	-	-	-	-	0.01	0.07	0.87	1.43
-	-	0.06	0.90	-	-	0.05	0.50	2.99	2.32
-	-	0.01	0.15	0.02	0.28	-	-	0.64	2.65
-	-	0.01	0.20	-	-	-	-	0.05	0.13
-	-	0.04	0.60	-	-	-	-	0.04	0.14
-	-	-	-	0.10	1.60	-	-	2.18	3.68
-	-	0.05	1.25	-	-	0.20	1.80	2.67	4.67
-	-	-	-	-	-	0.02	0.14	2.36	4.69
-	-	-	-	0.03	0.30	-	-	3.88	7.13
-	-	0.06	0.39	17.70	292.05	0.67	6.03	15.84	20.93
-	-	-	-	1.01	15.15	1.90	24.70	2.49	7.20
-	-	-	-	0.08	1.44	0.07	0.88	1.42	1.71
-	-	-	-	2.33	17.48	0.21	1.79	0.68	1.53
-	-	-	-	9.78	127.14	0.39	3.59	4.13	15.71
-	-	0.01	0.18	5.24	83.84	1.94	19.01	1.15	12.92
-	-	0.06	0.75	2.32	34.80	0.81	9.72	1.66	6.54
-	-	-	-	0.05	0.75	-	-	1.66	13.02
-	-	-	-	-	-	-	-	0.22	0.81

表4-4、新北市農產品收穫面積及生產量(續2)

(3) 蔬菜生產

單位：公頃、公噸

年別及區別 Year and District	總計 Grand Total		竹筍 Bamboo Shoot		蘆筍 Asparagus	
	收穫面積 Harvested Area	產量 Production	收穫面積 Harvested Area	產量 Production	收穫面積 Harvested Area	產量 Production
	民國97年 2008	6 209.80	52 889.86	3 404.84	14 700.30	0.10
民國98年 2009	6 182.18	53 382.16	3 354.69	13 676.33	0.20	0.83
民國99年 2010	6 357.89	55 815.30	3 428.40	14 754.66	0.28	0.83
民國100年 2011	6 245.40	53 615.44	3 391.77	13 145.75	0.30	0.99
民國101年 2012	5 919.34	54 151.81	3 130.64	16 197.09	0.40	1.00
民國102年 2013	5 927.40	52 679.84	3 148.20	14 621.10	0.54	1.72
民國103年 2014	5 721.03	51 144.25	3 116.28	15 928.02	0.53	1.70
民國104年 2015	5 642.23	52 991.46	3 070.82	14 816.67	0.72	2.32
民國105年 2016	5 712.60	53 512.33	3 061.39	13 944.74	0.71	2.25
民國106年 2017	5 652.15	54 451.57	3 061.05	13 987.07	0.64	2.08
民國107年 2018	5 662.76	56 153.33	3 029.58	13 758.42	0.63	2.02
板橋區 Banqiao Dist.	40.81	615.03	3.55	14.20	0.10	0.36
三重區 Sanzhong Dist.	20.89	377.95	0.07	0.29	0.03	0.10
中和區 Zhonghe Dist.	62.56	929.08	4.50	16.65	-	-
永和區 Yonghe Dist.	20.87	306.02	0.09	0.31	-	-
新莊區 Xinzhuang Dist.	115.53	1 928.99	2.62	11.27	-	-
新店區 Xindian Dist.	168.82	1 573.26	103.08	515.40	0.02	0.10
樹林區 Shulin Dist.	176.01	2 419.16	41.54	186.93	0.10	0.30
鶯歌區 Yingge Dist.	72.53	740.74	32.31	168.01	0.13	0.39
三峽區 Sanxia Dist.	1 540.33	11 739.87	1 170.62	5 150.73	0.14	0.43
淡水區 Tamsui Dist.	404.47	6 623.42	76.07	365.14	-	-
汐止區 Xizhi Dist.	95.01	795.98	61.09	244.36	-	-
瑞芳區 Ruifang Dist.	62.74	360.62	47.16	183.92	-	-
土城區 Tucheng Dist.	94.89	1 367.72	15.80	77.42	-	-
蘆洲區 Luzhou Dist.	104.30	1 915.64	0.61	2.44	0.01	0.04
五股區 Wugu Dist.	625.87	3 736.39	548.70	2 743.50	0.01	0.04
泰山區 Taishan Dist.	101.59	1 383.82	27.31	147.47	-	-
林口區 Linkou Dist.	278.68	4 192.97	43.81	262.86	-	-
深坑區 Shenkeng Dist.	237.58	2 534.09	116.88	572.71	-	-
石碇區 Shiding Dist.	89.39	929.32	46.71	280.26	-	-
坪林區 Pinglin Dist.	40.32	452.74	14.45	65.03	-	-
三芝區 Sanzhi Dist.	276.18	3 072.56	43.26	216.30	-	-
石門區 Shimen Dist.	135.02	1 667.37	33.22	142.85	-	-
八里區 Bali Dist.	346.95	1 993.43	301.22	1 342.54	0.01	0.04
平溪區 Pingxi Dist.	71.34	485.92	49.45	197.80	-	-
雙溪區 Shuangxi Dist.	67.76	562.63	35.85	154.16	0.06	0.18
貢寮區 Gongliao Dist.	53.50	545.18	24.88	106.98	0.02	0.06
金山區 Jinshan Dist.	158.00	1 706.09	47.92	239.60	-	-
萬里區 Wanli Dist.	99.80	976.73	37.84	151.36	-	-
烏來區 Wulai Dist.	101.02	220.63	98.97	197.94	-	-

**Table 4-4、Harvested Area and Production of Farm Products
in New Taipei City (Cont.2)**

(3) Vegetables

Unit : Ha.、Ton

蘿蔔 Radishes		甘藍 Cabbage		花椰菜 Cauliflower		西瓜 Watermelon		其他蔬菜 Others	
收穫面積 Harvested Area	產量 Production	收穫面積 Harvested Area	產量 Production	收穫面積 Harvested Area	產量 Production	收穫面積 Harvested Area	產量 Production	收穫面積 Harvested Area	產量 Production
97.75	1 695.16	87.95	1 743.79	4.65	75.31	53.97	453.18	2 560.64	34 222.13
99.47	1 672.69	99.00	2 191.30	5.03	81.70	62.08	567.26	2 561.91	35 192.90
98.33	1 650.82	109.07	2 277.46	7.24	120.48	36.17	321.81	2 678.68	36 690.08
98.59	1 704.82	106.94	2 211.70	8.17	117.46	38.76	399.54	2 601.17	36 036.17
80.15	1 299.87	98.58	1 890.43	9.36	121.37	36.72	365.27	2 563.49	34 276.79
85.12	1 466.02	116.26	2 321.87	26.03	341.18	48.06	795.96	2 503.19	33 132.00
81.59	1 425.38	100.17	1 975.66	28.14	361.21	49.65	714.91	2 344.67	30 737.37
81.92	2 502.93	103.71	3 477.77	29.81	411.20	52.49	766.97	2 302.76	31 013.61
93.22	2 800.34	108.30	3 490.66	25.84	364.73	53.07	812.58	2 370.07	32 097.04
79.97	2 533.57	110.08	3 650.95	36.66	502.41	38.06	333.77	2 325.69	33 441.72
77.92	2 486.74	101.16	3 475.15	32.00	499.94	61.90	1 249.51	2 359.57	34 681.56
0.13	3.90	2.02	70.70	1.40	22.40	-	-	33.61	503.47
0.02	0.56	0.41	19.05	0.17	1.84	-	-	20.19	356.11
1.20	33.60	5.22	161.60	1.95	29.25	0.01	0.10	49.68	687.88
0.40	17.18	0.42	15.81	0.43	4.69	-	-	19.53	268.04
0.23	10.17	1.03	36.46	0.82	14.50	-	-	110.83	1 856.60
1.65	52.80	2.41	72.30	0.38	5.70	-	-	61.28	926.96
1.20	36.00	5.69	170.70	2.68	40.20	0.80	7.60	124.00	1 977.43
0.28	9.24	1.09	37.06	0.21	1.77	0.08	0.64	38.43	523.63
13.59	402.10	23.57	776.12	7.14	90.46	-	-	325.27	5 320.04
7.57	226.84	12.63	435.25	4.31	94.82	20.37	407.40	283.52	5 093.97
0.31	10.85	0.66	23.76	0.31	4.65	-	-	32.64	512.36
0.16	3.04	0.14	3.50	-	-	-	-	15.28	170.15
2.10	77.70	7.83	318.34	3.99	55.16	-	-	65.17	839.10
2.23	86.30	1.84	58.00	3.64	71.94	-	-	95.97	1 696.93
1.17	35.10	1.35	40.50	0.47	5.64	-	-	74.17	911.62
0.94	30.08	3.22	114.62	0.60	10.15	-	-	69.52	1 081.49
15.15	467.75	7.40	304.55	0.27	4.86	2.47	25.94	209.58	3 127.02
5.18	181.30	4.30	137.38	0.95	9.98	-	-	110.27	1 632.72
2.91	87.30	1.19	41.65	0.56	10.76	-	-	38.02	509.35
2.64	84.48	1.19	38.68	0.92	9.20	-	-	21.12	255.36
1.49	47.68	4.54	181.60	-	-	24.99	599.76	201.90	2 027.22
5.18	212.38	3.06	126.99	-	-	2.78	38.92	90.78	1 146.23
1.53	32.74	3.32	99.60	0.50	8.21	0.22	1.94	40.15	508.36
0.77	14.63	1.25	25.00	0.22	2.64	-	-	19.65	245.85
1.64	58.71	0.43	13.72	0.07	0.98	0.49	3.92	29.22	330.96
1.18	37.17	0.58	12.12	0.01	0.15	4.55	93.28	22.28	295.42
3.01	105.35	2.26	74.58	-	-	2.55	45.90	102.26	1 240.66
4.06	121.80	1.86	59.52	-	-	2.59	24.12	53.45	619.93
-	-	0.25	6.00	-	-	-	-	1.80	16.69

表4-4、新北市農產品收穫面積及生產量(續完)

(4) 果品生產

單位：公頃、公噸

年別及區別 Year and District		總計		香蕉		鳳梨		蓮霧		檳榔	
		Grand Total		Bananas		Pineapples		Wax Apples		Betel Nuts	
		收穫面積 Harvested Area	產量 Production	收穫面積 Harvested Area	產量 Production	收穫面積 Harvested Area	產量 Production	收穫面積 Harvested Area	產量 Production	收穫面積 Harvested Area	產量 Production
民國97年	2008	1 729.63	15 339.93	27.45	397.90	-	-	30.94	362.21	724.13	3 297.71
民國98年	2009	1 576.43	14 174.76	25.96	389.76	-	-	20.71	219.71	723.23	3 301.55
民國99年	2010	1 787.06	15 266.43	33.10	527.29	-	-	15.29	156.62	890.38	4 012.83
民國100年	2011	1 730.78	15 026.55	45.28	734.73	0.10	2.45	15.53	157.26	882.67	3 964.45
民國101年	2012	1 752.73	15 473.37	53.58	874.18	0.12	2.88	15.69	160.69	886.64	3 974.48
民國102年	2013	1 660.65	12 066.72	61.12	902.55	0.70	18.19	10.68	114.20	873.21	3 896.65
民國103年	2014	1 637.08	12 637.74	63.58	1 035.24	1.07	21.87	8.50	57.68	865.00	2 105.83
民國104年	2015	1 602.44	10 867.09	69.15	1 108.14	1.26	28.58	1.54	10.57	852.55	2 058.00
民國105年	2016	1 580.78	10 467.13	66.25	973.89	1.18	28.78	1.54	10.57	852.12	2 059.20
民國106年	2017	1 574.69	12 824.00	68.85	1 217.90	1.17	27.83	1.45	10.11	853.44	2 117.14
民國107年	2018	1 562.73	14 086.36	69.33	1 339.18	1.48	40.32	0.16	1.12	853.69	2 149.57
板橋區	Banqiao Dist.	0.92	18.46	0.42	6.55	-	-	-	-	-	-
三重區	Sanchong Dist.	0.15	2.86	0.03	0.86	-	-	-	-	-	-
中和區	Zhonghe Dist.	9.37	78.44	1.90	28.50	0.01	0.20	-	-	2.75	5.90
永和區	Yonghe Dist.	0.09	1.26	0.09	1.26	-	-	-	-	-	-
新莊區	Xinzhuang Dist.	5.56	92.29	2.21	60.56	-	-	-	-	0.06	0.16
新店區	Xindian Dist.	60.61	227.87	0.97	10.11	-	-	-	-	48.78	97.56
樹林區	Shulin Dist.	34.09	329.86	2.14	41.73	-	-	-	-	4.22	8.87
鶯歌區	Yingge Dist.	10.81	201.20	2.38	66.64	0.01	0.15	-	-	-	-
三峽區	Sanxia Dist.	755.44	2 431.50	14.67	234.57	0.39	8.31	-	-	690.53	1 745.66
淡水區	Tamsui Dist.	62.53	1 262.74	8.64	311.04	0.30	11.25	-	-	-	-
汐止區	Xizhi Dist.	19.54	335.03	1.69	20.57	0.02	0.50	-	-	-	-
瑞芳區	Ruifang Dist.	1.79	9.07	0.11	1.32	0.03	0.75	-	-	0.65	0.82
土城區	Tucheng Dist.	19.56	156.44	2.41	34.27	0.37	10.18	-	-	10.30	27.53
蘆洲區	Luzhou Dist.	5.13	117.63	2.75	86.36	-	-	-	-	-	-
五股區	Wugu Dist.	21.13	240.29	0.66	19.80	-	-	-	-	-	-
泰山區	Taishan Dist.	4.31	52.89	1.04	19.50	-	-	-	-	-	-
林口區	Linkou Dist.	15.28	213.62	0.27	4.05	-	-	-	-	-	-
深坑區	Shenkeng Dist.	14.54	128.63	1.28	12.80	0.05	1.00	-	-	4.18	6.03
石碇區	Shiding Dist.	12.07	78.52	0.16	2.56	-	-	-	-	1.59	2.39
坪林區	Pinglin Dist.	27.20	83.99	0.57	6.94	0.12	3.78	-	-	22.45	44.90
三芝區	Sanzhi Dist.	18.10	296.97	4.54	138.02	-	-	-	-	-	-
石門區	Shimen Dist.	14.60	152.25	4.38	41.61	0.01	0.28	0.16	1.12	0.52	0.83
八里區	Bali Dist.	276.95	6 179.70	0.90	18.48	-	-	-	-	0.77	1.62
平溪區	Pingxi Dist.	7.25	70.20	0.80	8.00	-	-	-	-	-	-
雙溪區	Shuangxi Dist.	99.39	766.57	2.25	20.25	0.12	3.00	-	-	52.10	156.30
貢寮區	Gongliao Dist.	27.51	139.61	1.68	23.18	0.04	0.80	-	-	13.59	48.92
金山區	Jinshan Dist.	13.33	182.30	4.08	53.86	-	-	-	-	-	-
萬里區	Wanli Dist.	16.03	161.99	5.37	56.39	0.01	0.13	-	-	-	-
烏來區	Wulai Dist.	9.45	74.19	0.94	9.40	-	-	-	-	1.20	2.09

附註：因四捨五入的關係，故總數與細項和未能相符。

**Table 4-4、Harvested Area and Production of Farm Products
in New Taipei City (Cont.End)**

(4) Fruits

Unit : Ha.、Ton

桶柑 Citrus tankan		文旦柚 Pomelo		番石榴 Guavas		李子 Plums		金香葡萄 Golden Muscat		其他果品類 Others	
收穫面積 Harvested Area	產量 Production	收穫面積 Harvested Area	產量 Production	收穫面積 Harvested Area	產量 Production	收穫面積 Harvested Area	產量 Production	收穫面積 Harvested Area	產量 Production	收穫面積 Harvested Area	產量 Production
236.98	1 994.19	478.59	6 721.66	86.22	807.07	16.35	99.60	-	-	128.97	1 659.60
137.89	1 364.83	472.15	6 620.84	71.64	708.64	13.32	81.42	-	-	111.53	1 488.01
151.79	1 376.81	501.29	6 942.49	67.25	685.22	12.52	76.11	0.06	1.20	115.57	1 487.87
147.79	1 283.98	446.59	6 573.70	67.64	692.67	7.55	45.35	0.06	1.20	117.57	1 570.75
133.12	1 173.49	458.05	6 892.23	70.89	729.12	7.32	41.16	0.07	1.26	127.25	1 623.87
65.59	699.29	451.21	4 161.58	63.80	643.31	7.08	39.50	0.06	0.96	127.20	1 590.48
62.36	756.02	447.20	6 544.47	61.94	633.12	7.08	39.70	0.08	1.35	120.27	1 442.48
65.10	863.32	441.84	4 904.60	56.35	596.52	6.78	38.15	0.07	1.35	107.80	1 257.87
63.24	723.41	443.36	5 076.13	55.57	588.13	6.78	32.37	0.05	1.56	90.69	973.10
63.70	762.52	440.53	6 966.29	55.58	597.84	2.78	12.49	0.05	1.08	87.14	1 110.81
63.88	770.26	436.81	8 084.78	53.47	600.41	2.51	11.34	-	-	81.40	1 089.40
-	-	0.20	6.50	0.11	1.47	-	-	-	-	0.19	3.94
-	-	-	-	-	-	-	-	-	-	0.12	2.00
0.22	1.50	1.66	17.79	2.23	18.89	-	-	-	-	0.60	5.67
-	-	-	-	-	-	-	-	-	-	-	-
-	-	1.10	13.20	0.90	6.23	-	-	-	-	1.29	12.14
4.07	26.86	5.08	76.20	0.05	0.54	-	-	-	-	1.66	16.60
1.50	14.18	15.39	138.51	4.40	39.24	-	-	-	-	6.44	87.34
-	-	4.20	60.80	2.40	36.82	-	-	-	-	1.82	36.79
11.92	95.48	21.90	197.10	8.61	79.22	1.27	6.99	-	-	6.15	64.18
6.97	92.00	29.72	594.40	6.93	88.70	-	-	-	-	9.97	165.34
-	-	14.35	254.93	-	-	-	-	-	-	3.48	59.03
0.05	0.43	0.57	3.28	0.30	1.65	-	-	-	-	0.08	0.82
0.35	3.66	4.28	60.89	0.18	1.85	-	-	-	-	1.67	18.07
-	-	1.00	9.00	0.34	3.42	-	-	-	-	1.04	18.85
3.10	39.68	14.30	142.55	0.81	12.71	-	-	-	-	2.26	25.56
0.21	2.06	1.29	14.64	1.64	13.86	-	-	-	-	0.13	2.83
-	-	7.05	121.62	7.14	68.54	-	-	-	-	0.82	19.40
1.47	11.03	5.46	81.90	0.95	5.70	0.02	0.08	-	-	1.13	10.10
0.93	7.26	4.61	30.75	0.34	2.68	0.55	1.74	-	-	3.89	31.16
0.77	6.63	3.17	20.29	-	-	-	-	-	-	0.12	1.46
0.29	1.62	5.21	52.10	3.54	38.41	-	-	-	-	4.52	66.82
-	-	5.51	60.61	2.86	26.03	-	-	-	-	1.16	21.78
30.32	454.80	224.82	5 395.65	2.52	40.00	-	-	-	-	17.62	269.15
0.10	0.56	5.67	56.70	-	-	0.27	1.14	-	-	0.41	3.80
0.52	3.51	35.87	451.95	6.38	109.47	-	-	-	-	2.15	22.09
0.03	0.18	10.95	58.47	0.14	0.99	-	-	-	-	1.08	7.06
-	-	8.75	118.07	0.16	1.47	-	-	-	-	0.34	8.91
0.46	3.22	4.68	46.80	0.40	1.20	-	-	-	-	5.11	54.26
0.60	5.61	0.02	0.09	0.14	1.34	0.40	1.40	-	-	6.15	54.26

表4-5、新北市造林面積及數量

年別 Year		林木							
		林木總計 Grand Total, Trees		針葉樹					
				針葉樹合計 Total, Conifers		肖楠 Calocedrus Formosana Florin		柳杉 Cryptomeria Japonica D. Don	
		面積(公頃) Area (Ha.)	數量(株) Quantity (Stock)	面積(公頃) Area (Ha.)	數量(株) Quantity (Stock)	面積(公頃) Area (Ha.)	數量(株) Quantity (Stock)	面積(公頃) Area (Ha.)	數量(株) Quantity (Stock)
民國97年	2008	-	-	-	-	-	-	-	-
民國98年	2009	2.08	3 115	-	-	0.25	375	-	-
民國99年	2010	0.71	1 165	-	-	-	-	-	-
民國100年	2011	0.70	1 050	-	-	-	-	-	-
民國101年	2012	-	-	-	-	-	-	-	-
民國102年	2013	-	-	-	-	-	-	-	-
民國103年	2014	-	-	-	-	-	-	-	-
民國104年	2015	2.29	11 600	-	-	-	-	-	-
民國105年	2016	10.45	15 660	0.92	1 370	0.83	1 240	-	-
民國106年	2017	12.74	19 104	-	-	-	-	-	-
民國107年	2018	8.75	13 124	1.28	1 920	-	-	1.28	1 920

年別 Year		林木							
		闊葉樹							
		木麻黃 Casuarina Equisetifolia Linn		油桐 Aluerites Fordii Hemsii		桃花心木 Mahogany		泡桐 Paulownia Formosana Hay	
		面積(公頃) Area (Ha.)	數量(株) Quantity (Stock)	面積(公頃) Area (Ha.)	數量(株) Quantity (Stock)	面積(公頃) Area (Ha.)	數量(株) Quantity (Stock)	面積(公頃) Area (Ha.)	數量(株) Quantity (Stock)
民國97年	2008	-	-	-	-	-	-	-	-
民國98年	2009	-	-	-	-	-	-	-	-
民國99年	2010	-	-	-	-	-	-	-	-
民國100年	2011	-	-	-	-	-	-	-	-
民國101年	2012	-	-	-	-	-	-	-	-
民國102年	2013	-	-	-	-	-	-	-	-
民國103年	2014	-	-	-	-	-	-	-	-
民國104年	2015	-	-	-	-	0.39	2 800	-	-
民國105年	2016	-	-	-	-	-	-	-	-
民國106年	2017	-	-	-	-	0.89	1 331	-	-
民國107年	2018	-	-	-	-	0.31	460	-	-

資料來源：新北市政府農業局統計年報。

附註：本表含全民造林。

Table 4-5、Area and Quantity of Forestation in New Taipei City

Trees									
Conifers		闊葉樹 Hardwoods							
其他針葉樹 Other Conifers		闊葉樹合計 Total, Hardwoods		樟樹 Cinnamomum Camphora		相思樹 Acacia Confusa Merrill		楓香 Liquidambar Formosana Hance	
面積(公頃) Area (Ha.)	數量(株) Quantity (Stock)	面積(公頃) Area (Ha.)	數量(株) Quantity (Stock)	面積(公頃) Area (Ha.)	數量(株) Quantity (Stock)	面積(公頃) Area (Ha.)	數量(株) Quantity (Stock)	面積(公頃) Area (Ha.)	數量(株) Quantity (Stock)
-	-	-	-	-	-	-	-	-	-
-	-	-	-	-	-	-	-	0.25	375
-	-	-	-	-	-	-	-	0.42	643
-	-	-	-	-	-	-	-	-	-
-	-	-	-	-	-	-	-	-	-
-	-	-	-	-	-	-	-	-	-
0.09	130	9.53	14 290	0.78	1 164	-	-	1.11	1 671
-	-	12.74	19 104	-	-	-	-	3.00	4 501
-	-	7.47	11 204	0.13	200	-	-	1.46	2 185

Trees								竹類	
Hardwoods						針闊葉混合		Bamboo	
光臘樹 Fraxinus Formosana Hay		臺灣榉 Zelkova Formosana Hay		其他闊葉樹 Other Hardwoods		針闊葉混合 Conifer Hardwoods Mixture		Bamboo	
面積(公頃) Area (Ha.)	數量(株) Quantity (Stock)	面積(公頃) Area (Ha.)	數量(株) Quantity (Stock)	面積(公頃) Area (Ha.)	數量(株) Quantity (Stock)	面積(公頃) Area (Ha.)	數量(株) Quantity (Stock)	面積(公頃) Area (Ha.)	數量(支、叢) Quantity (Piece or Bush)
-	-	-	-	-	-	-	-	-	-
-	-	0.25	375	1.33	1 990	-	-	-	-
-	-	-	-	0.29	522	-	-	-	-
-	-	-	-	0.70	1 050	-	-	-	-
-	-	-	-	-	-	-	-	-	-
-	-	-	-	-	-	-	-	-	-
-	-	-	-	1.90	8 800	-	-	-	-
0.93	1 391	0.77	1 161	5.94	8 903	-	-	-	-
1.69	2 528	1.30	1 943	5.87	8 801	-	-	-	-
-	-	1.03	1 545	4.54	6 814	-	-	-	-

Source : Forest Bureau, Council of Agriculture, Executive Yuan.

表4-6、新北市森林主產物採伐及生產

年別 Year		砍伐數量 Felling Quantity			
		林木 Trees			
		面積 (公頃) Area (Ha.)		立木材積 (立方公尺) Standing Timber (M ³)	
		皆伐 Clearfelling	間擇伐 Selection	用材 Saw-Timber	薪材 Firewoods
民國97年	2008	-	-	-	-
民國98年	2009	1.85	-	100.00	-
民國99年	2010	1.80	-	100.00	-
民國100年	2011	-	-	-	-
民國101年	2012	-	-	-	-
民國102年	2013	-	-	-	-
民國103年	2014	-	-	-	-
民國104年	2015	-	3.85	28.65	-
民國105年	2016	-	-	-	-
民國106年	2017	-	0.55	4.10	-
民國107年	2018	0.32	-	22.67	-
第一季	1st Qua.	-	-	-	-
第二季	2nd Qua.	0.32	-	22.67	-
第三季	3rd Qua.	-	-	-	-
第四季	4th Qua.	-	-	-	-

資料來源：根據新北市政府農業局2231-02-01-2報表編製。

**Table 4-6 · Felling Area and Production of the Forest Main-products
in New Taipei City**

		生產數量 Production Quantity					
竹 Bamboo		木材(利用材積) (立方公尺) Woods(Using Volume of Timber) (M ³)			工業原料用材 (立方公尺) Saw-Timber for Industry (M ³)	竹 (支) Bamboo (Piece)	
面積 (公頃) Area (Ha.)	數量 (支) Quantity (Piece)	用材 Saw-Timber	薪材 Firewoods	枝梢材 Mill-wood			
-	-	-	-	-	-	-	
-	-	-	-	-	-	-	
-	-	-	-	-	-	-	
-	-	-	-	-	-	-	
-	-	-	-	-	-	-	
1.50	1 000	-	-	-	-	-	
-	-	-	-	-	-	-	
-	-	28.65	-	-	-	-	
-	-	-	-	-	-	-	
-	28 880	4.10	-	-	-	28 880	
0.22	21 000	22.67	-	-	-	21 000	
-	-	-	-	-	-	-	
0.22	21 000	22.67	-	-	-	21 000	
-	-	-	-	-	-	-	
-	-	-	-	-	-	-	

Source : Agriculture Department, New Taipei City.

表4-7、新北市森林災害

年別 Year	總計				
	發生件數 (件) No. of Outbreak (Case)	蔓延面積 (公頃) Area (Ha.)	被害 Damage		
			數量 Quantity		
			林木 (立方公尺) Trees (M ³)	幼齡木 (株) Sapling (Stock)	竹 (支) Bamboo (Piece)
民國97年底 End of 2008	-	-	-	-	-
民國98年底 End of 2009	-	-	-	-	-
民國99年底 End of 2010	-	-	-	-	-
民國100年底 End of 2011	-	-	-	-	-
民國101年底 End of 2012	-	-	-	-	-
民國102年底 End of 2013	-	-	-	-	-
民國103年底 End of 2014	-	-	-	-	-
民國104年底 End of 2015	-	-	-	-	-
民國105年底 End of 2016	-	-	-	-	-
民國106年底 End of 2017	-	-	-	-	-
民國107年底 End of 2018	-	-	-	-	-

資料來源：根據新北市政府農業局2234-01-01-2報表編製。

Table 4-7、Forest Damage in New Taipei City

Grand Total				
損失 Loss				
價值 (元)	數量 Quantity			價值 (元)
	林木 (立方公尺)	幼齡木 (株)	竹 (支)	
Value (NT\$)	Trees (M ³)	Sapling (Stock)	Bamboo (Piece)	Value (NT\$)
-	-	-	-	-
-	-	-	-	-
-	-	-	-	-
-	-	-	-	-
-	-	-	-	-
-	-	-	-	-
-	-	-	-	-
-	-	-	-	-
-	-	-	-	-
-	-	-	-	-
-	-	-	-	-

Source : Agriculture Department, New Taipei City.

表4-7、新北市森林災害(續)

年別 Year	火災 Fire									
	發生 件數 (件) No. of Outbreak (Case)	蔓延 面積 (公頃) Area(Ha.)	被害 Damage				損失 Loss			
			數量 Quantity			價值 (元) Value (NT\$)	數量 Quantity			價值 (元) Value (NT\$)
			林木 (立方公尺) Tree(M ³)	幼齡木 (株) Sapling (Stock)	竹 (支) Bamboo (Piece)		林木 (立方公尺) Tree(M ³)	幼齡木 (株) Sapling (Stock)	竹 (支) Bamboo (Piece)	
民國97年底 End of 2008	-	-	-	-	-	-	-	-	-	-
民國98年底 End of 2009	-	-	-	-	-	-	-	-	-	-
民國99年底 End of 2010	-	-	-	-	-	-	-	-	-	-
民國100年底 End of 2011	-	-	-	-	-	-	-	-	-	-
民國101年底 End of 2012	-	-	-	-	-	-	-	-	-	-
民國102年底 End of 2013	-	-	-	-	-	-	-	-	-	-
民國103年底 End of 2014	-	-	-	-	-	-	-	-	-	-
民國104年底 End of 2015	-	-	-	-	-	-	-	-	-	-
民國105年底 End of 2016	-	-	-	-	-	-	-	-	-	-
民國106年底 End of 2017	-	-	-	-	-	-	-	-	-	-
民國107年底 End of 2018	-	-	-	-	-	-	-	-	-	-

年別 Year	濫墾 Illegal Cultivation									
	發生 件數 (件) No. of Outbreak (Case)	蔓延面 積(公頃) Area(Ha.)	被害 Damage				損失 Loss			
			數量 Quantity			價值 (元) Value (NT\$)	數量 Quantity			價值 (元) Value (NT\$)
			林木 (立方公尺) Trees(M ³)	幼齡木 (株) Sapling (Stock)	竹 (支) Bamboo (Piece)		林木 (立方公尺) Trees(M ³)	幼齡木 (株) Sapling (Stock)	竹 (支) Bamboo (Piece)	
民國97年底 End of 2008	-	-	-	-	-	-	-	-	-	-
民國98年底 End of 2009	-	-	-	-	-	-	-	-	-	-
民國99年底 End of 2010	-	-	-	-	-	-	-	-	-	-
民國100年底 End of 2011	-	-	-	-	-	-	-	-	-	-
民國101年底 End of 2012	-	-	-	-	-	-	-	-	-	-
民國102年底 End of 2013	-	-	-	-	-	-	-	-	-	-
民國103年底 End of 2014	-	-	-	-	-	-	-	-	-	-
民國104年底 End of 2015	-	-	-	-	-	-	-	-	-	-
民國105年底 End of 2016	-	-	-	-	-	-	-	-	-	-
民國106年底 End of 2017	-	-	-	-	-	-	-	-	-	-
民國107年底 End of 2018	-	-	-	-	-	-	-	-	-	-

Table 4-7、Forest Damage in New Taipei City (Cont.)

竊取主副產物 Illegal Logging									
發生件數 (件) No. of Outbreak (Case)	蔓延面積 (公頃) Area(Ha.)	被害 Damage				損失 Loss			
		數量 Quantity			價值 (元) Value (NT\$)	數量 Quantity			價值 (元) Value (NT\$)
		林木 (立方公尺) Trees(M ³)	幼齡木 (株) Sapling (Stock)	竹 (支) Bamboo (Piece)		林木 (立方公尺) Trees(M ³)	幼齡木 (株) Sapling (Stock)	竹 (支) Bamboo (Piece)	
-	-	-	-	-	-	-	-	-	-
-	-	-	-	-	-	-	-	-	-
-	-	-	-	-	-	-	-	-	-
-	-	-	-	-	-	-	-	-	-
-	-	-	-	-	-	-	-	-	-
-	-	-	-	-	-	-	-	-	-
-	-	-	-	-	-	-	-	-	-
-	-	-	-	-	-	-	-	-	-
-	-	-	-	-	-	-	-	-	-
-	-	-	-	-	-	-	-	-	-
-	-	-	-	-	-	-	-	-	-
-	-	-	-	-	-	-	-	-	-
-	-	-	-	-	-	-	-	-	-
-	-	-	-	-	-	-	-	-	-
-	-	-	-	-	-	-	-	-	-

其他 Others									
發生件數 (件) No. of Outbreak (Case)	蔓延面積 (公頃) Area(Ha.)	被害 Damage				損失 Loss			
		數量 Quantity			價值 (元) Value (NT\$)	數量 Quantity			價值 (元) Value (NT\$)
		林木 (立方公尺) Trees(M ³)	幼齡木 (株) Sapling (Stock)	竹 (支) Bamboo (Piece)		林木 (立方公尺) Trees(M ³)	幼齡木 (株) Sapling (Stock)	竹 (支) Bamboo (Piece)	
-	-	-	-	-	-	-	-	-	-
-	-	-	-	-	-	-	-	-	-
-	-	-	-	-	-	-	-	-	-
-	-	-	-	-	-	-	-	-	-
-	-	-	-	-	-	-	-	-	-
-	-	-	-	-	-	-	-	-	-
-	-	-	-	-	-	-	-	-	-
-	-	-	-	-	-	-	-	-	-
-	-	-	-	-	-	-	-	-	-
-	-	-	-	-	-	-	-	-	-
-	-	-	-	-	-	-	-	-	-
-	-	-	-	-	-	-	-	-	-
-	-	-	-	-	-	-	-	-	-
-	-	-	-	-	-	-	-	-	-
-	-	-	-	-	-	-	-	-	-

表4-8、新北市漁業從業人員

單位：人

年底別及漁會別 End of Year and Fisherman's Association	總計 Grand Total			遠洋漁業 Far-sea Fisheries			近海漁業 Offshore Fisheries		
	合計	專業	兼業	合計	專業	兼業	合計	專業	兼業
	Total	Full-time	Part-time	Total	Full-time	Part-time	Total	Full-time	Part-time
民國97年底 End of 2008	38 066	33 162	4 904	1	1	-	4 709	3 160	1 549
民國98年底 End of 2009	39 564	35 888	3 676	1	1	-	5 871	4 327	1 544
民國99年底 End of 2010	40 588	36 904	3 684	-	-	-	6 179	4 656	1 523
民國100年底 End of 2011	41 486	38 809	2 677	1	1	-	5 632	4 351	1 281
民國101年底 End of 2012	51 892	48 799	3 093	-	1	-	10 083	8 959	1 124
民國102年底 End of 2013	44 071	24 089	19 982	1	1	-	18 385	6 579	11 806
民國103年底 End of 2014	46 741	37 497	9 244	1	1	-	4 095	2 933	1 162
民國104年底 End of 2015	40 453	38 934	1 519	3 792	3 792	-	16 016	15 858	158
民國105年底 End of 2016	36 061	34 576	1 485	1	1	-	15 615	15 458	157
民國106年底 End of 2017	40 239	37 430	2 809	-	-	-	7 546	6 471	1 075
民國107年底 End of 2018	39 405	37 973	1 432	-	-	-	6 750	6 610	140
三峽區 Sanxia Dist.	4	2	2	-	-	-	-	-	-
坪林區 Pinglin Dist.	2	1	1	-	-	-	-	-	-
石門區 Shimen Dist.	4	4	-	-	-	-	-	-	-
雙溪區 Shuangxi Dist.	2	2	-	-	-	-	-	-	-
萬里區 Wanli Dist.	12	12	-	-	-	-	-	-	-
烏來區 Wulai Dist.	7	-	7	-	-	-	-	-	-
淡水區漁會 Danshuei F.A.	9 486	8 099	1 387	-	-	-	810	705	105
瑞芳區漁會 Ruifang F.A.	4 455	4 455	-	-	-	-	4 455	4 455	-
貢寮區漁會 Gongliao F.A.	6 792	6 757	35	-	-	-	961	926	35
金山區漁會 Jinshan F.A.	11 433	11 433	-	-	-	-	524	524	-
萬里區漁會 Wanli F.A.	7 208	7 208	-	-	-	-	-	-	-

資料來源：根據新北市政府漁業及漁港事業管理處資料編製。

Table 4-8、Fisheries Workers in New Taipei City

Unit : Person

沿岸漁業 Coastal Fisheries			海面養殖業 Marine Aquaculture			內陸漁撈業 Inland Water Fisheries			內陸養殖業 Inland Water Aquaculture		
合計 Total	專業 Full-time	兼業 Part-time	合計 Total	專業 Full-time	兼業 Part-time	合計 Total	專業 Full-time	兼業 Part-time	合計 Total	專業 Full-time	兼業 Part-time
33 281	29 953	3 328	49	39	10	-	-	-	26	9	17
33 641	31 522	2 119	33	27	6	-	-	-	18	11	7
34 356	32 207	2 149	32	27	5	-	-	-	21	14	7
35 794	34 411	1 383	39	31	8	-	-	-	20	15	5
41 715	39 775	1 940	54	48	6	25	10	15	14	6	8
25 616	17 442	8 174	24	24	-	-	-	-	45	43	2
42 572	34 511	8 061	24	24	-	1	-	1	48	28	20
20 571	19 232	1 339	46	42	4	-	-	-	28	10	18
20 376	19 050	1 326	48	48	-	-	-	-	21	19	2
32 669	30 959	1 710	24	-	24	-	-	-	-	-	-
32 599	31 317	1 282	25	25	-	-	-	-	31	21	10
-	-	-	-	-	-	-	-	-	4	2	2
-	-	-	-	-	-	-	-	-	2	1	1
-	-	-	-	-	-	-	-	-	4	4	-
-	-	-	-	-	-	-	-	-	2	2	-
-	-	-	-	-	-	-	-	-	12	12	-
-	-	-	-	-	-	-	-	-	7	-	7
8 676	7 394	1 282	-	-	-	-	-	-	-	-	-
-	-	-	-	-	-	-	-	-	-	-	-
5 806	5 806	-	25	25	-	-	-	-	-	-	-
10 909	10 909	-	-	-	-	-	-	-	-	-	-
7 208	7 208	-	-	-	-	-	-	-	-	-	-

Source : Fisheries and Fishing Port Affairs Management Office, New Taipei City Government.

表4-9、新北市漁戶人口數

單位：戶、人

年底別及區別 End of Year and District		漁戶數 No. of Fishermen Household						
		合計 Total	遠洋 Far-sea	近海 Offshore	沿岸 Coastal	海面養殖 Marine Aquaculture	內陸漁撈 Inland Water Fisheries	內陸養殖 Inland water Aquaculture
民國97年底	End of 2008	17 462	1	2 450	14 943	38	-	30
民國98年底	End of 2009	17 748	1	2 790	14 919	27	-	11
民國99年底	End of 2010	18 573	-	2 826	15 706	27	-	14
民國100年底	End of 2011	21 016	1	2 859	18 104	39	-	13
民國101年底	End of 2012	22 645	1	2 767	19 836	22	-	19
民國102年底	End of 2013	19 618	-	2 256	17 322	22	-	18
民國103年底	End of 2014	24 608	1	2 816	21 744	22	2	23
民國104年底	End of 2015	14 225	1	1 862	12 315	22	1	24
民國105年底	End of 2016	14 271	-	1 471	12 759	22	-	19
民國106年底	End of 2017	14 308	-	1 448	12 829	-	21	10
民國107年底	End of 2018	24 939	-	2 392	22 508	-	23	16
板橋區	Banqiao Dist.	-	-	-	-	-	-	-
三重區	Sanchong Dist.	-	-	-	-	-	-	-
中和區	Zhonghe Dist.	-	-	-	-	-	-	-
永和區	Yonghe Dist.	-	-	-	-	-	-	-
新莊區	Xinzhuang Dist.	-	-	-	-	-	-	-
新店區	Xindian Dist.	-	-	-	-	-	-	-
樹林區	Shulin Dist.	-	-	-	-	-	-	-
鶯歌區	Yingge Dist.	-	-	-	-	-	-	-
三峽區	Sanxia Dist.	1	-	-	-	-	-	1
淡水區	Tamsui Dist.	6 936	-	729	6 207	-	-	-
汐止區	Xizhi Dist.	-	-	-	-	-	-	-
瑞芳區	Ruifang Dist.	4 455	-	320	4 135	-	-	-
土城區	Tucheng Dist.	-	-	-	-	-	-	-
蘆洲區	Luzhou Dist.	-	-	-	-	-	-	-
五股區	Wugu Dist.	-	-	-	-	-	-	-
泰山區	Taishan Dist.	-	-	-	-	-	-	-
林口區	Linkou Dist.	-	-	-	-	-	-	-
深坑區	Shenkeng Dist.	-	-	-	-	-	-	-
石碇區	Shiding Dist.	3	-	-	-	-	-	3
坪林區	Pinglin Dist.	2	-	-	-	-	-	2
三芝區	Sanzhi Dist.	-	-	-	-	-	-	-
石門區	Shimen Dist.	-	-	-	-	-	-	-
八里區	Bali Dist.	-	-	-	-	-	-	-
平溪區	Pingxi Dist.	-	-	-	-	-	-	-
雙溪區	Shuangxi Dist.	1	-	-	-	-	-	1
貢寮區	Gongliao Dist.	2 807	-	688	2 096	-	23	-
金山區	Jinshan Dist.	3 225	-	129	3 096	-	-	-
萬里區	Wanli Dist.	7 507	-	526	6 974	-	-	7
烏來區	Wulai Dist.	2	-	-	-	-	-	2

資料來源：根據新北市政府農業局20343-01-02-2報表編製。

Table 4-9、Fishermen Household and Population in New Taipei City

Unit : Household、Person

漁戶人口數 No. of Population of Fishermen Household						
合計 Total	遠洋 Far-sea	近海 Offshore	沿岸 Coastal	海面養殖 Marine Aquaculture	內陸漁撈 Inland Water Fisheries	內陸養殖 Inland water Aquaculture
36 951	1	4 584	32 283	49	-	34
39 242	1	5 737	33 457	33	-	14
39 682	-	6 091	33 542	32	-	17
39 941	1	5 538	34 337	39	-	26
38 335	1	4 988	33 282	27	-	37
31 394	-	3 394	27 938	24	-	38
38 711	1	3 950	34 682	24	2	52
40 906	1	3 952	36 868	23	2	60
30 547	-	2 707	27 767	24	-	49
25 999	-	2 101	23 845	-	24	29
39 669	-	3 106	36 500	-	25	38
-	-	-	-	-	-	-
-	-	-	-	-	-	-
-	-	-	-	-	-	-
-	-	-	-	-	-	-
-	-	-	-	-	-	-
-	-	-	-	-	-	-
-	-	-	-	-	-	-
-	-	-	-	-	-	-
-	-	-	-	-	-	-
1	-	-	-	-	-	1
9 486	-	810	8 676	-	-	-
-	-	-	-	-	-	-
4 455	-	320	4 135	-	-	-
-	-	-	-	-	-	-
-	-	-	-	-	-	-
-	-	-	-	-	-	-
-	-	-	-	-	-	-
-	-	-	-	-	-	-
-	-	-	-	-	-	-
12	-	-	-	-	-	12
4	-	-	-	-	-	4
-	-	-	-	-	-	-
-	-	-	-	-	-	-
-	-	-	-	-	-	-
2	-	-	-	-	-	2
6 757	-	926	5 806	-	25	-
11 433	-	524	10 909	-	-	-
7 512	-	526	6 974	-	-	12
7	-	-	-	-	-	7

Source : Agriculture Department, New Taipei City.

表4-10、新北市現有動力漁船數

單位：艘、噸

年底別及漁會別 End of Year and Fishermen's Association	總計 Grand Total		動力舢舨 Powered Sampans		未滿5噸 Below 5 Tons		5 - 未滿10噸 5 Below 10 Tons	
	艘數 No.	噸數 Tonnage	艘數 No.	噸數 Tonnage	艘數 No.	噸數 Tonnage	艘數 No.	噸數 Tonnage
	民國97年底 End of 2008	2 098	24 916	1 321	1 718	286	690	108
民國98年底 End of 2009	2 078	25 594	1 288	1 691	288	705	109	795
民國99年底 End of 2010	2 099	27 316	1 271	1 691	296	725	110	802
民國100年底 End of 2011	2 108	27 436	1 280	1 723	302	753	100	741
民國101年底 End of 2012	2 231	29 201	1 338	1 837	325	822	116	856
民國102年底 End of 2013	2 220	30 610	1 330	1 822	322	815	106	787
民國103年底 End of 2014	2 129	23 804	1 271	1 732	328	760	95	2 197
民國104年底 End of 2015	2 253	31 592	1 323	1 839	323	831	109	808
民國105年底 End of 2016	2 279	32 707	1 322	1 881	327	846	107	790
民國106年底 End of 2017	2 285	32 575	1 327	1 894	323	836	107	783
民國107年底 End of 2018	2 193	33 188	1 283	1 838	299	778	102	748
淡水區漁會 Danshuei F.A.	1 019	3 924	813	1 257	119	312	25	183
瑞芳區漁會 Rueifang F.A.	351	12 163	108	139	46	107	20	154
貢寮區漁會 Gongliao F.A.	264	2 070	155	188	53	152	16	124
金山區漁會 Jinshan F.A.	202	3 297	88	129	35	87	13	91
萬里區漁會 Wanli F.A.	357	11 734	119	133	46	120	28	196

資料來源：根據新北市政府漁業及漁港事業管理處資料編製。

附註：因四捨五入，故細項和總計未必相等。

Table 4-10、Number of Current Fishing Vessels in New Taipei City

Unit : Boat, Tonnage

10 - 未滿20噸		20 - 未滿50噸		50 - 未滿100噸		100 - 未滿200噸		200 - 未滿500噸		500 - 未滿1,000噸		1,000噸以上	
10 Below 20 Tons		20 Below 50 Tons		50 Below 100 Tons		100 Below 200 Tons		200 Below 500 Tons		500 Below 1,000 Tons		1,000 Ton and Over	
艘數	噸數	艘數	噸數	艘數	噸數	艘數	噸數	艘數	噸數	艘數	噸數	艘數	噸數
No.	Tonnage	No.	Tonnage	No.	Tonnage	No.	Tonnage	No.	Tonnage	No.	Tonnage	No.	Tonnage
153	2 468	114	4 435	82	6 183	16	2 500	18	6 123	-	-	-	-
154	2 444	116	4 527	87	6 542	18	2 865	18	6 025	-	-	-	-
161	2 574	129	5 080	91	6 817	21	3 312	20	6 315	-	-	-	-
162	2 677	129	5 128	93	7 060	24	3 908	18	5 447	-	-	-	-
176	2 923	129	5 083	99	7 502	29	4 732	19	5 447	-	-	-	-
176	4 387	137	5 428	101	7 674	30	4 887	18	4 809	-	-	-	-
157	2 289	138	4 199	94	6 002	31	3 734	15	2 891	-	-	-	-
182	3 053	153	6 141	112	8 523	31	5 074	20	5 322	-	-	-	-
192	3 242	163	6 598	117	8 946	31	5 074	20	5 330	-	-	-	-
193	3 273	167	6 836	121	9 285	28	4 597	19	5 072	-	-	-	-
174	2 951	165	6 777	122	9 412	29	4 722	18	4 827	-	-	1	1 128
29	488	27	1 017	5	382	-	-	1	285	-	-	-	-
50	917	69	2 994	38	2 796	12	2 134	7	1 794	-	-	1	1 128
24	364	11	427	2	198	1	119	2	498	-	-	-	-
26	424	17	691	21	1 578	2	297	-	-	-	-	-	-
45	758	41	1 648	56	4 457	14	2 172	8	2 250	-	-	-	-

Source : Fisheries and Fishing Port Affairs Management Office, New Taipei City Government.

表4-11、新北市漁業生產量值

單位：公噸、新臺幣千元

年別及區(漁會)別 Year and District, Fisherman's Association	總計 Grand Total		遠洋漁業 Far-Sea Fisheries	
	產量 Quantity	價值 Value	產量 Quantity	價值 Value
民國97年 2008	12 941	851 389	-	-
民國98年 2009	13 157	801 626	-	-
民國99年 2010	14 512	740 999	-	-
民國100年 2011	30 919	1 322 198	-	-
民國101年 2012	9 116	1 498 384	-	-
民國102年 2013	13 476	1 353 309	-	-
民國103年 2014	23 530	1 702 726	-	-
民國104年 2015	22 120	2 091 234	-	-
民國105年 2016	27 173	2 768 044	-	-
民國106年 2017	33 824	2 835 830	-	-
民國107年 2018	38 166	2 926 818	-	-
三峽區 Sanxia Dist.	5	1 274	-	-
瑞芳區 Ruifang Dist.	3	1 500	-	-
坪林區 Pinglin Dist.	2	650	-	-
石門區 Shimen Dist.	83	37 000	-	-
雙溪區 Shuangxi Dist.	2	641	-	-
貢寮區 Gongliao Dist.	232	116 000	-	-
萬里區 Wanli Dist.	75	14 793	-	-
烏來區 Wulai Dist.	310	115 140	-	-
淡水區漁會 Tamsui F.A.	455	108 770	-	-
瑞芳區漁會 Ruifang F.A.	27 747	1 878 451	-	-
貢寮區漁會 Gongliao F.A.	8 095	381 021	-	-
金山區漁會 Jinshan F.A.	540	107 436	-	-
萬里區漁會 Wanli F.A.	617	164 142	-	-

資料來源：根據新北市政府漁業及漁港事業管理處資料編製。

附註：1.因四捨五入，故細項和總計未必相等。

2.民國99年以後觀賞魚改以尾數計算，不合計產量只合計價值。

Table 4-11、Fishery Production in New Taipei City

Unit : Ton, NT\$ 1,000

近海漁業 Offshore Fisheries		沿岸漁業 Coastal Fisheries		養殖漁業 Inland Water Aquaculture	
產量 Quantity	價值 Value	產量 Quantity	價值 Value	產量 Quantity	價值 Value
6 573	494 343	6 226	324 797	141	32 249
6 603	298 739	6 036	389 709	519	113 178
7 021	304 358	7 393	364 655	98	71 986
25 864	1 014 584	4 860	205 186	195	102 428
2 932	643 949	5 919	745 768	264	108 667
10 245	888 388	2 911	367 804	319	97 117
22 798	1 494 461	354	87 569	379	120 696
21 088	1 832 660	250	56 025	782	202 549
25 545	2 361 320	311	73 663	1 318	333 061
33 509	2 622 146	-	-	315	213 683
37 029	2 583 544	425	56 276	712	286 998
-	-	-	-	5	1 274
-	-	-	-	3	1 500
-	-	-	-	2	650
-	-	-	-	83	37 000
-	-	-	-	2	641
-	-	-	-	232	116 000
-	-	-	-	75	14 793
-	-	-	-	310	115 140
346	89 161	109	19 609	-	-
27 577	1 854 710	170	23 741	-	-
8 060	370 007	35	11 014	-	-
434	106 671	106	765	-	-
612	162 996	5	1 147	-	-

Source : Fisheries and Fishing Port Affairs Management Office, New Taipei City Government.

表4-12、新北市水產養殖面積

單位：公頃

年別及區別 Year and District		總計 Grand Total				海面養殖 Marine Aquaculture				鹹水 Brackish Water	
		合計 Total	單養 Mono-Culture	混養 Poly-Culture	休養 Suspend-Culture	淺海養殖 Shallow Sea Culture				合計 Total	單養 Mono-Culture
合計 Total	單養 Mono-Culture					混養 Poly-Culture	休養 Suspend-Culture	合計 Total	單養 Mono-Culture		
民國97年	2008	71.01	53.72	17.29	-	65.29	48.31	16.98	-	0.24	-
民國98年	2009	4.99	4.92	0.07	-	-	-	-	-	1.97	1.97
民國99年	2010	11.61	8.93	2.68	-	7.01	4.83	2.18	-	0.32	0.32
民國100年	2011	15.99	14.58	1.41	-	12.23	10.86	1.37	-	0.19	0.19
民國101年	2012	20.04	14.99	5.05	-	13.37	9.82	3.55	-	-	-
民國102年	2013	24.99	20.26	3.77	0.96	17.07	12.34	3.77	0.96	0.04	0.04
民國103年	2014	56.19	50.81	5.38	-	16.21	10.83	5.38	-	1.17	1.17
民國104年	2015	29.18	10.68	16.17	2.33	21.40	3.20	16.00	2.20	-	-
民國105年	2016	182.62	124.72	56.10	1.80	79.10	21.20	56.10	1.80	-	-
民國106年	2017	24.74	16.20	8.35	0.19	16.05	10.60	5.45	-	-	-
民國107年	2018	29.02	15.36	5.48	8.18	21.63	7.97	5.48	8.18	-	-
板橋區	Banqiao Dist.	-	-	-	-	-	-	-	-	-	-
三重區	Sancong Dist.	-	-	-	-	-	-	-	-	-	-
中和區	Zhonghe Dist.	-	-	-	-	-	-	-	-	-	-
永和區	Yonghe Dist.	-	-	-	-	-	-	-	-	-	-
新莊區	Xinzhuang Dist.	-	-	-	-	-	-	-	-	-	-
新店區	Xindian Dist.	-	-	-	-	-	-	-	-	-	-
樹林區	Shulin Dist.	-	-	-	-	-	-	-	-	-	-
鶯歌區	Yingge Dist.	-	-	-	-	-	-	-	-	-	-
三峽區	Sanxia Dist.	0.37	0.37	-	-	-	-	-	-	-	-
淡水區	Tamsui Dist.	-	-	-	-	-	-	-	-	-	-
汐止區	Xizhi Dist.	-	-	-	-	-	-	-	-	-	-
瑞芳區	Ruifang Dist.	0.28	0.28	-	-	0.24	0.24	-	-	-	-
土城區	Tucheng Dist.	-	-	-	-	-	-	-	-	-	-
蘆洲區	Luzhou Dist.	-	-	-	-	-	-	-	-	-	-
五股區	Wugu Dist.	-	-	-	-	-	-	-	-	-	-
泰山區	Taishan Dist.	-	-	-	-	-	-	-	-	-	-
林口區	Linkou Dist.	-	-	-	-	-	-	-	-	-	-
深坑區	Shenkeng Dist.	-	-	-	-	-	-	-	-	-	-
石碇區	Shiding Dist.	-	-	-	-	-	-	-	-	-	-
坪林區	Pinglin Dist.	0.22	0.22	-	-	-	-	-	-	-	-
三芝區	Sanzhi Dist.	-	-	-	-	-	-	-	-	-	-
石門區	Shimen Dist.	3.52	3.52	-	-	-	-	-	-	-	-
八里區	Bali Dist.	-	-	-	-	-	-	-	-	-	-
平溪區	Pingxi Dist.	-	-	-	-	-	-	-	-	-	-
雙溪區	Shuangxi Dist.	0.15	0.15	-	-	-	-	-	-	-	-
貢寮區	Gongliao Dist.	21.39	7.73	5.48	8.18	21.39	7.73	5.48	8.18	-	-
金山區	Jinshan Dist.	-	-	-	-	-	-	-	-	-	-
萬里區	Wanli Dist.	2.91	2.91	-	-	-	-	-	-	-	-
烏來區	Wulai Dist.	0.19	0.19	-	-	-	-	-	-	-	-

資料來源：根據新北市政府漁業及漁港事業管理處資料編製。

Table 4-12、Aquaculture Area in New Taipei City by Species

Unit : Ha.

內陸養殖 Inland Water Aquaculture													
魚塢 Ponds		淡水漁塢 Fresh Water Ponds				箱網養殖(立方公尺) Cage Culture (Square Meter)				其他魚塢 Others			
混養 Poly-Culture	休養 Suspend-Culture	合計 Total	單養 Mono-Culture	混養 Poly-Culture	休養 Suspend-Culture	合計 Total	單養 Mono-Culture	混養 Poly-Culture	休養 Suspend-Culture	合計 Total	單養 Mono-Culture	混養 Poly-Culture	休養 Suspend-Culture
0.24	-	5.48	5.41	0.07	-	-	-	-	-	-	-	-	-
-	-	3.02	2.95	0.07	-	-	-	-	-	-	-	-	-
-	-	3.61	3.61	-	-	-	-	-	-	0.67	0.17	0.50	-
-	-	3.37	3.33	0.04	-	-	-	-	-	0.20	0.20	-	-
-	-	6.67	5.17	1.50	-	-	-	-	-	-	-	-	-
-	-	7.88	7.88	-	-	-	-	-	-	-	-	-	-
-	-	8.81	8.81	-	-	30.00	30.00	-	-	-	-	-	-
-	-	7.78	7.48	0.17	0.13	-	-	-	-	-	-	-	-
-	-	103.52	103.52	-	-	-	-	-	-	-	-	-	-
-	-	8.69	5.60	2.90	0.19	-	-	-	-	-	-	-	-
-	-	7.39	7.39	-	-	-	-	-	-	-	-	-	-
-	-	-	-	-	-	-	-	-	-	-	-	-	-
-	-	-	-	-	-	-	-	-	-	-	-	-	-
-	-	-	-	-	-	-	-	-	-	-	-	-	-
-	-	-	-	-	-	-	-	-	-	-	-	-	-
-	-	-	-	-	-	-	-	-	-	-	-	-	-
-	-	-	-	-	-	-	-	-	-	-	-	-	-
-	-	0.37	0.37	-	-	-	-	-	-	-	-	-	-
-	-	-	-	-	-	-	-	-	-	-	-	-	-
-	-	-	-	-	-	-	-	-	-	-	-	-	-
-	-	0.04	0.04	-	-	-	-	-	-	-	-	-	-
-	-	-	-	-	-	-	-	-	-	-	-	-	-
-	-	-	-	-	-	-	-	-	-	-	-	-	-
-	-	-	-	-	-	-	-	-	-	-	-	-	-
-	-	-	-	-	-	-	-	-	-	-	-	-	-
-	-	-	-	-	-	-	-	-	-	-	-	-	-
-	-	0.22	0.22	-	-	-	-	-	-	-	-	-	-
-	-	-	-	-	-	-	-	-	-	-	-	-	-
-	-	3.52	3.52	-	-	-	-	-	-	-	-	-	-
-	-	-	-	-	-	-	-	-	-	-	-	-	-
-	-	-	-	-	-	-	-	-	-	-	-	-	-
-	-	0.15	0.15	-	-	-	-	-	-	-	-	-	-
-	-	-	-	-	-	-	-	-	-	-	-	-	-
-	-	-	-	-	-	-	-	-	-	-	-	-	-
-	-	2.91	2.91	-	-	-	-	-	-	-	-	-	-
-	-	0.19	0.19	-	-	-	-	-	-	-	-	-	-

Source : Fisheries and Fishing Port Affairs Management Office, New Taipei City Government.

表4-13、新北市遭難漁船數

單位：艘、噸

年別及漁會別 Year and Fisherman's Association		總計 Grand Total		沉沒 Sinking	
		艘數 No.	噸數 Tonnage	艘數 No.	噸數 Tonnage
民國97年	2008	15	1 013.45	3	103.14
民國98年	2009	473	11 286.28	2	135.97
民國99年	2010	18	878.43	8	680.81
民國100年	2011	12	772.44	3	363.40
民國101年	2012	12	482.90	2	82.57
民國102年	2013	22	1 137.38	1	8.84
民國103年	2014	23	1 285.23	8	321.97
民國104年	2015	18	964.25	-	-
民國105年	2016	8	204.59	7	175.36
民國106年	2017	9	527.85	9	527.89
民國107年	2018	9	540.47	9	540.47
淡水區漁會 Danshuei F.A.		-	-	-	-
瑞芳區漁會 Rueifang F.A.		1	60.23	1	60.23
貢寮區漁會 Gongliao F.A.		1	12.23	1	12.23
金山區漁會 Jinshan F.A.		1	1.45	1	1.45
萬里區漁會 Wanli F.A.		6	466.56	6	466.56

資料來源：根據新北市政府漁業及漁港事業管理處資料編製。

Table 4-13 、 Number of Vessels in Distress in New Taipei City

Unit : Boat 、 Ton

破損		失蹤 Disappearance		其他 Others	
艘數	噸數	艘數	噸數	艘數	噸數
No.	Tonnage	No.	Tonnage	No.	Tonnage
12	910.31	-	-	-	-
471	11 150.31	-	-	-	-
10	197.62	-	-	-	-
9	409.04	-	-	-	-
10	400.33	-	-	-	-
20	1 096.59	-	-	1	31.95
13	961.16	-	-	2	2.10
17	959.28	1	4.97	-	-
1	29.23	-	-	-	-
-	-	-	-	-	-
-	-	-	-	-	-
-	-	-	-	-	-
-	-	-	-	-	-
-	-	-	-	-	-
-	-	-	-	-	-
-	-	-	-	-	-

Source : Fisheries and Fishing Port Affairs Management Office, New Taipei City Government.

表4-14、新北市遭難漁民數

單位：人

年別及區(漁會)別 Year and District, Fisherman's Association	遭難原因 Distress Cause	總計 Total				遠洋漁業 Far-sea Fisheries			
		死亡 Death	重傷 Serious Injury	輕傷 Slight Injury	失蹤 Disappear ance	死亡 Death	重傷 Serious Injury	輕傷 Slight Injury	失蹤 Disappear ance
		民國97年 2008		2	-	-	-	-	-
民國98年 2009		4	-	-	-	-	-	-	-
民國99年 2010		5	1	1	2	-	-	-	-
民國100年 2011		3	-	-	-	-	-	-	-
民國101年 2012		-	-	-	2	-	-	-	1
民國102年 2013		2	-	-	2	-	-	-	2
民國103年 2014		8	-	-	-	-	-	-	-
民國104年 2015		7	-	-	2	2	-	-	-
民國105年 2016		1	-	-	-	-	-	-	-
民國106年 2017		3	2	-	-	-	-	-	-
民國107年 2018	合計 Total	2	-	-	1	-	-	-	-
	落海 Fall	1	-	-	1	-	-	-	-
	火災 Fired	-	-	-	-	-	-	-	-
	疾病 Disease	-	-	-	-	-	-	-	-
	其他 Others	1	-	-	-	-	-	-	-
淡水區漁會 Danshuei F.A.	合計 Total	-	-	-	-	-	-	-	-
	落海 Fall	-	-	-	-	-	-	-	-
	火災 Fired	-	-	-	-	-	-	-	-
	疾病 Disease	-	-	-	-	-	-	-	-
	其他 Others	-	-	-	-	-	-	-	-
瑞芳區漁會 Rueifang F.A.	合計 Total	-	-	-	-	-	-	-	-
	落海 Fall	-	-	-	-	-	-	-	-
	火災 Fired	-	-	-	-	-	-	-	-
	疾病 Disease	-	-	-	-	-	-	-	-
	其他 Others	-	-	-	-	-	-	-	-
貢寮區漁會 Gongliao F.A.	合計 Total	1	-	-	-	-	-	-	-
	落海 Fall	-	-	-	-	-	-	-	-
	火災 Fired	-	-	-	-	-	-	-	-
	疾病 Disease	-	-	-	-	-	-	-	-
	其他 Others	1	-	-	-	-	-	-	-
金山區漁會 Jinshan F.A.	合計 Total	1	-	-	1	-	-	-	-
	落海 Fall	1	-	-	1	-	-	-	-
	火災 Fired	-	-	-	-	-	-	-	-
	疾病 Disease	-	-	-	-	-	-	-	-
	其他 Others	-	-	-	-	-	-	-	-
萬里區漁會 Wanli F.A.	合計 Total	-	-	-	-	-	-	-	-
	落海 Fall	-	-	-	-	-	-	-	-
	火災 Fired	-	-	-	-	-	-	-	-
	疾病 Disease	-	-	-	-	-	-	-	-
	其他 Others	-	-	-	-	-	-	-	-

資料來源：新北市政府農業局20349-01-01-2報表編報。

Table 4-14 、Number of Shipwrecked Fishermen in New Taipei City

Unit : Person

近海漁業 Offshore Fisheries				沿岸漁業 Coastal Fisheries				養殖漁業 Aquaculture Fisheries			
死亡 Death	重傷 Serious Injury	輕傷 Slight Injury	失蹤 Disappearance	死亡 Death	重傷 Serious Injury	輕傷 Slight Injury	失蹤 Disappearance	死亡 Death	重傷 Serious Injury	輕傷 Slight Injury	失蹤 Disappearance
1	-	-	-	1	-	-	-	-	-	-	-
1	-	-	-	3	-	-	-	-	-	-	-
1	-	-	1	4	1	1	1	-	-	-	-
1	-	-	-	2	-	-	-	-	-	-	-
-	-	-	1	-	-	-	-	-	-	-	-
1	-	-	-	1	-	-	-	-	-	-	-
5	-	-	-	3	-	-	-	-	-	-	-
1	-	-	1	4	-	-	1	-	-	-	-
1	-	-	-	-	-	-	-	-	-	-	-
2	2	-	-	1	-	-	-	-	-	-	-
1	-	-	1	1	-	-	-	-	-	-	-
1	-	-	1	-	-	-	-	-	-	-	-
-	-	-	-	-	-	-	-	-	-	-	-
-	-	-	-	-	-	-	-	-	-	-	-
-	-	-	-	1	-	-	-	-	-	-	-
-	-	-	-	-	-	-	-	-	-	-	-
-	-	-	-	-	-	-	-	-	-	-	-
-	-	-	-	-	-	-	-	-	-	-	-
-	-	-	-	-	-	-	-	-	-	-	-
-	-	-	-	-	-	-	-	-	-	-	-
-	-	-	-	-	-	-	-	-	-	-	-
-	-	-	-	-	-	-	-	-	-	-	-
-	-	-	-	1	-	-	-	-	-	-	-
1	-	-	1	-	-	-	-	-	-	-	-
1	-	-	1	-	-	-	-	-	-	-	-
-	-	-	-	-	-	-	-	-	-	-	-
-	-	-	-	-	-	-	-	-	-	-	-
-	-	-	-	-	-	-	-	-	-	-	-
-	-	-	-	-	-	-	-	-	-	-	-
-	-	-	-	-	-	-	-	-	-	-	-
-	-	-	-	-	-	-	-	-	-	-	-
-	-	-	-	-	-	-	-	-	-	-	-
-	-	-	-	-	-	-	-	-	-	-	-

Source : Agriculture Department, New Taipei City.

表4-15、新北市現有家畜數

單位：頭

年底別及區別 End of Year and District	總計 Grand Total	乳牛 Holsteins	馬 Horse
民國97年底 End of 2008	124 789	1 552	122
民國98年底 End of 2009	121 936	1 257	123
民國99年底 End of 2010	116 412	1 367	136
民國100年底 End of 2011	111 354	1 405	138
民國101年底 End of 2012	102 157	1 711	149
民國102年底 End of 2013	94 909	1 673	133
民國103年底 End of 2014	89 892	1 745	142
民國104年底 End of 2015	82 421	1 775	141
民國105年底 End of 2016	72 233	944	156
民國106年底 End of 2017	61 244	1 334	196
民國107年底 End of 2018	59 357	1 182	199
板橋區 Banqiao Dist.	158	-	14
三重區 Sanchong Dist.	-	-	-
中和區 Zhonghe Dist.	838	-	-
永和區 Yonghe Dist.	-	-	-
新莊區 Xinzhuang Dist.	231	-	-
新店區 Xindian Dist.	1 691	-	-
樹林區 Shulin Dist.	2 606	-	4
鶯歌區 Yingge Dist.	191	-	-
三峽區 Sanxia Dist.	883	-	4
淡水區 Tamsui Dist.	7 827	230	132
汐止區 Xizhi Dist.	50	-	-
瑞芳區 Ruifang Dist.	-	-	-
土城區 Tucheng Dist.	1 939	-	32
蘆洲區 Luzhou Dist.	-	-	-
五股區 Wugu Dist.	353	-	-
泰山區 Taishan Dist.	2 646	-	-
林口區 Linkou Dist.	22 446	952	-
深坑區 Shenkeng Dist.	3 235	-	-
石碇區 Shiding Dist.	526	-	-
坪林區 Pinglin Dist.	391	-	-
三芝區 Sanzhi Dist.	3 211	-	7
石門區 Shimen Dist.	581	-	-
八里區 Bali Dist.	4 946	-	-
平溪區 Pingxi Dist.	-	-	-
雙溪區 Shuangxi Dist.	976	-	-
貢寮區 Gongliao Dist.	1 192	-	-
金山區 Jinshan Dist.	1 941	-	6
萬里區 Wanli Dist.	475	-	-
烏來區 Wulai Dist.	24	-	-

資料來源：行政院農業委員會之畜牧業農情調查、養豬頭數調查。

Table 4-15、Number of Current Livestock in New Taipei City

Unit : Head

豬 Hogs	鹿 Deer	兔 Rabbit	羊 Sheep and Goats
121 108	835	7	1 165
118 809	861	-	886
113 323	816	-	770
108 201	980	23	645
98 741	937	37	582
91 598	932	24	511
86 513	930	10	552
79 039	925	6	535
69 824	837	4	468
58 497	779	2	436
56 689	827	2	458
144	-	-	-
-	-	-	-
838	-	-	-
-	-	-	-
231	-	-	-
1 691	-	-	-
2 553	49	-	-
176	-	-	15
677	49	-	153
7 385	64	-	16
-	50	-	-
-	-	-	-
1 861	-	-	46
-	-	-	-
282	47	-	24
2 646	-	-	-
21 356	-	-	138
3 131	104	-	-
490	36	-	-
-	391	-	-
3 160	-	2	42
573	-	-	8
4 946	-	-	-
-	-	-	-
964	12	-	-
1 175	1	-	16
1 935	-	-	-
475	-	-	-
-	24	-	-

Source : Council of Agriculture, Executive Yuan.

表4-16、新北市家畜屠宰頭數

年別及區別 Year and District		屠宰場所(年底)(所) Slaughterhouses (End of Year)(Places)		總計(頭) Grand Total (Head)	合計 Total
		電動 Electric	人工 Manual		
民國97年	2008	4	-	187 381	634
民國98年	2009	4	-	199 246	607
民國99年	2010	4	-	190 923	293
民國100年	2011	4	-	187 405	228
民國101年	2012	3	-	171 704	335
民國102年	2013	3	-	159 281	286
民國103年	2014	4	-	147 318	542
民國104年	2015	4	-	136 437	608
民國105年	2016	4	-	122 485	1 195
民國106年	2017	4	-	106 822	232
民國107年	2018	4	-	95 593	461
板橋區 Banqiao Dist.		-	-	291	-
三重區 Sanchong Dist.		-	-	-	-
中和區 Zhonghe Dist.		-	-	1 092	-
永和區 Yonghe Dist.		-	-	-	-
新莊區 Xinzhuang Dist.		1	-	370	-
新店區 Xindian Dist.		-	-	2 478	-
樹林區 Shulin Dist.		2	-	4 485	5
鶯歌區 Yingge Dist.		-	-	312	-
三峽區 Sanxia Dist.		-	-	1 051	-
淡水區 Tamsui Dist.		-	-	12 264	49
汐止區 Xizhi Dist.		-	-	-	-
瑞芳區 Ruifang Dist.		-	-	-	-
土城區 Tucheng Dist.		-	-	3 239	-
蘆洲區 Luzhou Dist.		-	-	-	-
五股區 Wugu Dist.		-	-	549	-
泰山區 Taishan Dist.		1	-	4 339	-
林口區 Linkou Dist.		-	-	40 268	316
深坑區 Shenkeng Dist.		-	-	4 771	-
石碇區 Shiding Dist.		-	-	768	-
坪林區 Pinglin Dist.		-	-	-	-
三芝區 Sanzhi Dist.		-	-	3 106	43
石門區 Shimen Dist.		-	-	960	20
八里區 Bali Dist.		-	-	8 447	-
平溪區 Pingxi Dist.		-	-	-	-
雙溪區 Shuangxi Dist.		-	-	1 589	-
貢寮區 Gongliao Dist.		-	-	1 650	22
金山區 Jinshan Dist.		-	-	2 812	6
萬里區 Wanli Dist.		-	-	752	-
烏來區 Wulai Dist.		-	-	-	-

資料來源：新北市政府農業局、行政院農業委員會之畜牧業農情調查。

Table 4-16 · Number on Livestock Slaughtered in New Taipei City

牛 (頭) Cattle (Head)			豬 (頭) Hogs (Head)	羊 (頭) Sheep and Goats (Head)
水牛 Buffaloes	黃牛及雜種牛 Yellow and Hybrid Cattle	乳牛 Holsteins		
62	-	572	185 471	1 276
56	24	527	197 885	754
85	49	159	190 167	463
58	29	141	186 935	242
58	31	246	171 155	214
26	19	241	158 756	239
35	25	482	146 468	308
12	42	554	135 561	268
47	125	1 023	121 033	257
26	32	174	106 451	139
28	99	334	95 033	99
-	-	-	291	-
-	-	-	-	-
-	-	-	1 092	-
-	-	-	-	-
-	-	-	370	-
-	-	-	2 478	-
-	5	-	4 480	-
-	-	-	312	-
-	-	-	1 045	6
-	-	49	12 214	1
-	-	-	-	-
-	-	-	-	-
-	-	-	3 229	10
-	-	-	-	-
-	-	-	536	13
-	-	-	4 339	-
-	94	222	39 937	15
-	-	-	4 771	-
-	-	-	768	-
-	-	-	-	-
-	-	43	3 052	11
-	-	20	938	2
-	-	-	8 447	-
-	-	-	-	-
-	-	-	1 589	-
22	-	-	1 587	41
6	-	-	2 806	-
-	-	-	752	-
-	-	-	-	-

Source : Agriculture Department, New Taipei City · Council of Agriculture, Executive Yuan.

表4-17、新北市產乳牛頭數及產乳量

年別及區別		年底飼養場數(處)	年底經產牛頭數(頭)
Year and District		Number of Dairy Farms, End of Year (Farm)	No. of Milking Cows, End of Year (Head)
民國97年	2008	8	762
民國98年	2009	8	671
民國99年	2010	8	679
民國100年	2011	8	709
民國101年	2012	8	1 711
民國102年	2013	8	647
民國103年	2014	8	877
民國104年	2015	7	809
民國105年	2016	6	636
民國106年	2017	6	812
民國107年	2018	5	691
板橋區	Banqiao Dist.	-	-
三重區	Sanchong Dist.	-	-
中和區	Zhonghe Dist.	-	-
永和區	Yonghe Dist.	-	-
新莊區	Xinzhuang Dist.	-	-
新店區	Xindian Dist.	-	-
樹林區	Shulin Dist.	-	-
鶯歌區	Yingge Dist.	-	-
三峽區	Sanxia Dist.	-	-
淡水區	Tamsui Dist.	2	109
汐止區	Xizhi Dist.	-	-
瑞芳區	Ruifang Dist.	-	-
土城區	Tucheng Dist.	-	-
蘆洲區	Luzhou Dist.	-	-
五股區	Wugu Dist.	-	-
泰山區	Taishan Dist.	-	-
林口區	Linkou Dist.	3	582
深坑區	Shenkeng Dist.	-	-
石碇區	Shiding Dist.	-	-
坪林區	Pinglin Dist.	-	-
三芝區	Sanzhi Dist.	-	-
石門區	Shimen Dist.	-	-
八里區	Bali Dist.	-	-
平溪區	Pingxi Dist.	-	-
雙溪區	Shuangxi Dist.	-	-
貢寮區	Gongliao Dist.	-	-
金山區	Jinshan Dist.	-	-
萬里區	Wanli Dist.	-	-
烏來區	Wulai Dist.	-	-

資料來源：行政院農業委員會之畜牧業農情調查。

附註：因四捨五入，故總數與細項和未能相符。

Table 4-17、Number of Milking Cows and Milk Quantity in New Taipei City

全年產乳量及價值 Annual Quantity and Value of Milk	
產乳量(公斤) Quantity of Milk (kg)	總值(新臺幣元) Value (NT\$)
4 567 333	103 071 004
4 726 410	107 289 509
4 921 708	119 203 769
4 791 779	123 675 817
4 971 395	129 852 837
4 987 309	130 268 512
5 725 328	149 831 834
5 557 863	145 499 275
5 085 887	133 097 663
4 743 659	124 141 556
4 489 984	117 502 881
-	-
-	-
-	-
-	-
-	-
-	-
-	-
-	-
-	-
-	-
-	-
-	-
-	-
684 726	17 919 279
-	-
-	-
-	-
-	-
-	-
-	-
-	-
-	-
-	-
-	-
-	-
3 805 258	99 583 602
-	-
-	-
-	-
-	-
-	-
-	-
-	-
-	-
-	-
-	-
-	-
-	-

Source : Council of Agriculture, Executive Yuan.

表4-18、新北市現有家禽數量

單位：隻

年底別及區別 End of Year and District		雞 Chickens		
		合計 Total	蛋用 Layer	肉用 Broiler
民國97年底	End of 2008	149 713	-	149 713
民國98年底	End of 2009	187 803	-	187 803
民國99年底	End of 2010	149 711	-	149 711
民國100年底	End of 2011	145 717	-	145 717
民國101年底	End of 2012	146 393	-	146 393
民國102年底	End of 2013	181 873	-	181 873
民國103年底	End of 2014	149 880	-	149 880
民國104年底	End of 2015	158 667	-	158 667
民國105年底	End of 2016	156 584	-	156 584
民國106年底	End of 2017	125 574	700	124 874
民國107年底	End of 2018	156 140	1 459	154 681
板橋區 Banqiao Dist.		-	-	-
三重區 Sanzhong Dist.		-	-	-
中和區 Zhonghe Dist.		-	-	-
永和區 Yonghe Dist.		-	-	-
新莊區 Xinzhuang Dist.		-	-	-
新店區 Xindian Dist.		200	-	200
樹林區 Shulin Dist.		230	-	230
鶯歌區 Yingge Dist.		-	-	-
三峽區 Sanxia Dist.		14 445	-	14 445
淡水區 Tamsui Dist.		1 150	-	1 150
汐止區 Xizhi Dist.		50	-	50
瑞芳區 Ruifang Dist.		3 060	-	3 060
土城區 Tucheng Dist.		82	-	82
蘆洲區 Luzhou Dist.		-	-	-
五股區 Wugu Dist.		30 260	-	30 260
泰山區 Taishan Dist.		-	-	-
林口區 Linkou Dist.		100 581	-	100 581
深坑區 Shenkeng Dist.		1 520	1 300	220
石碇區 Shiding Dist.		1 194	-	1 194
坪林區 Pinglin Dist.		-	-	-
三芝區 Sanzhi Dist.		184	65	119
石門區 Shimen Dist.		406	-	406
八里區 Bali Dist.		500	-	500
平溪區 Pingxi Dist.		737	94	643
雙溪區 Shuangxi Dist.		-	-	-
貢寮區 Gongliao Dist.		696	-	696
金山區 Jinshan Dist.		362	-	362
萬里區 Wanli Dist.		483	-	483
烏來區 Wulai Dist.		-	-	-

資料來源：行政院農業委員會之畜牧業農情調查。

Table 4-18 · Number of Current Poultry in New Taipei City

Unit : Head

鴨 Ducks			鵝 Geese	火雞 Turkeys
合計 Total	蛋鴨 Tsaiya Duck	肉鴨 Mule and Muscovy Duck		
4 332	2	4 330	3 850	-
2 979	1	2 978	6 030	-
2 506	1	2 505	9 516	3
1 238	1	1 237	5 003	-
1 070	9	1 061	6 103	2
899	8	891	6 502	-
132	39	93	5 203	2
890	25	865	3	2
1 410	10	1 400	1 001	1
233	-	233	1 100	-
78	-	78	1 700	-
-	-	-	-	-
-	-	-	-	-
-	-	-	-	-
-	-	-	-	-
-	-	-	-	-
-	-	-	-	-
-	-	-	-	-
-	-	-	-	-
-	-	-	-	-
-	-	-	-	-
-	-	-	-	-
-	-	-	-	-
-	-	-	-	-
-	-	-	-	-
-	-	-	-	-
-	-	-	-	-
-	-	-	-	-
-	-	-	-	-
-	-	-	-	-
-	-	-	400	-
35	-	35	-	-
-	-	-	1 300	-
-	-	-	-	-
-	-	-	-	-
-	-	-	-	-
43	-	43	-	-
-	-	-	-	-
-	-	-	-	-

Source : Council of Agriculture, Executive Yuan.

表4-19、新北市水土保持處理面積

年別 Year	農地水土保持(公頃) The Farmland of Soil and Water Conservation (Ha.)				蝕溝控制 (處) Gully Control (place)	邊坡穩定 (處) Hillside Stabilization (place)	排水溝系統 Drain System	
	合計 (公頃) Total (Ha.)	平臺階段 (公頃) Bench Terraces (Ha.)	山邊溝 (公頃) Hillside Ditches (Ha.)	其他 (公頃) Others (Ha.)			安全排水 (公尺) Drainage Ditch (m)	其他 (處) Others (place)
民國97年度 2008	-	-	-	-	-	2	-	-
民國98年度 2009	-	-	-	-	-	-	88	1
民國99年度 2010	-	-	-	-	-	-	-	-
民國100年度 2011	-	-	-	-	-	-	-	-
民國101年度 2012	-	-	-	-	-	-	-	-
民國102年度 2013	-	-	-	-	-	-	-	-
民國103年度 2014	-	-	-	-	-	-	-	-
民國104年度 2015	-	-	-	-	-	-	-	-
民國105年度 2016	-	-	-	-	-	-	-	-
民國106年度 2017	-	-	-	-	-	-	-	-
民國107年度 2018	0.13	-	-	0.13	-	-	-	-

資料來源：行政院農業委員會水土保持局。

**Table 4-19、The Treated Area of Soil and Water Conservation
in New Taipei City**

植生處理 The Treatment of Vegetation						
全園植草 (公頃)	草花種植 (平方公尺)	喬、灌木及藤類種植 (株)	其他 (公頃)	臺壁植草 (平方公尺)	山邊溝植草 (公頃)	道路及 連絡道植草 (平方公尺)
The Orchard with Grass (Ha.)	Grass and Flower Planting (m ²)	Tree, Shrub and attan Class Planting (Plants)	Others (Ha.)	Planting Grass on Risers (m ²)	Grass Planting in Hillside Ditches (Ha.)	Grassed Farm Roads (m ²)
-	-	6 568	0.06	-	-	-
-	-	5 281	0.02	-	-	-
-	-	-	-	-	-	-
-	-	-	-	-	-	-
-	-	-	-	-	-	-
-	-	-	-	-	-	-
-	-	-	-	-	-	-
-	-	-	-	-	-	-
-	-	-	-	-	-	-
-	-	-	-	-	-	-
-	11	163	-	-	-	-

Source : Soil and Water Conservation Bureau, Council of Agriculture, Executive Yuan.

表4-20、新北市農路改善及維護工程

單位：公里、新臺幣元

年別及工程名稱 Year and Engineering Name	地點 (區別) 工程件數 Location (District) Cases	道路總長度 Roadway Total Length		
		改善 Improvement	維護 Maintenance	柏油 Asphalt
民國97年度 2008	29	20.37	-	-
民國98年度 2009	28	13.19	23.55	-
民國99年度 2010	36	14.62	48.41	-
民國100年度 2011	32	18.32	11.50	-
民國101年度 2012	32	10.32	3.53	-
民國102年度 2013	17	15.16	-	-
民國103年度 2014	37	38.89	-	-
民國104年度 2015	19	10.96	-	-
民國105年度 2016	27	16.99	-	-
民國106年度 2017	17	12.68	-	-
民國107年度 2018	20	18.57	-	-
新店區廣興里平廣路一段及廣興路路面改善工程	新店區 Xindian Dist.	2.00	-	-
新店區粗坑里永福路76號-2旁道路改善工程	新店區 Xindian Dist.	1.64	-	-
新店區雙坑里雙峰路及青峰路旁道路改善工程	新店區 Xindian Dist.	0.65	-	-
三峽區有木里紅龜面農路改善工程	三峽區 Sanxia Dist.	1.09	-	-
三峽區有木里紅龜面農路(電桿編號有木幹166)改善工程	三峽區 Sanxia Dist.	1.95	-	-
三峽區金圳里8鄰、9鄰金敏分校旁道路工程	三峽區 Sanxia Dist.	1.21	-	-
三峽區有木里水車寮路及插角里中崙路改善工程	三峽區 Sanxia Dist.	1.05	-	-
三峽區溪南里粗坑農路改善工程	三峽區 Sanxia Dist.	0.86	-	-
三峽區五寮里59號前道路改善工程	三峽區 Sanxia Dist.	0.13	-	-
淡水區水源里楓樹湖10號前道路改善工程	淡水區 Tamsui Dist.	0.15	-	-
汐止區鵝鵝崙農路0K附近道路邊坡改善工程	汐止區 Xizhi Dist.	0.45	-	-
瑞芳區新峰里員山子農路0K排水及路面改善工程	瑞芳區 Ruifang Dist.	2.30	-	-
土城區承天路(路燈053858至053889)及龍泉路(路燈056782至056791)農路改善工程	土城區 Tucheng Dist.	0.63	-	-
深坑區農北深001農路改善工程	深坑區 Shenkeng Dist.	0.50	-	-
坪林區漁光里農路改善工程	坪林區 Pinglin Dist.	1.38	-	-
平溪區東勢里番子坑農路0K+106至1K+366道路改善工程	平溪區 Pingxi Dist.	1.36	-	-
雙溪區泰平里農北雙007號15k附近農路改善工程	雙溪區 Shuangxi Dist.	0.62	-	-
雙溪區農北雙001、008和014號農路改善工程	雙溪區 Shuangxi Dist.	0.52	-	-
貢寮區吉林里吉林農路1.2K處1126大雨災害復建工程	貢寮區 Gongliao Dist.	0.02	-	-
烏來區野要街96號旁道路改善工程	烏來區 Wulai Dist.	0.06	-	-

資料來源：根據新北市政府農業局2229-02-01-2報表在新北市工程所實際工程資料彙編。

**Table 4-20、Farm Roads Improvement and Maintenance Works
in New Taipei City**

Unit : km · NT\$

總工程費(按經費來源分) Total Expenditure (by Source)			
總計 Total	中央 Central Government	縣(市) County	其他 Others
55 300 024	18 334 127	36 965 897	-
85 311 144	23 300 212	49 718 214	12 292 718
137 154 154	33 817 000	83 137 095	20 200 059
94 980 539	-	94 980 539	-
42 456 222	-	42 456 222	-
57 538 859	-	57 538 859	-
132 930 023	-	132 930 023	-
49 539 545	-	49 539 545	-
75 231 429	14 103 696	61 127 733	-
50 287 276	-	50 287 276	-
55 385 700	-	55 385 700	-
4 009 129	-	4 009 129	-
3 102 520	-	3 102 520	-
1 423 221	-	1 423 221	-
4 788 996	-	4 788 996	-
5 897 441	-	5 897 441	-
1 296 451	-	1 296 451	-
4 489 000	-	4 489 000	-
1 779 384	-	1 779 384	-
1 883 000	-	1 883 000	-
867 857	-	867 857	-
2 631 893	-	2 631 893	-
1 698 409	-	1 698 409	-
2 420 189	-	2 420 189	-
1 215 604	-	1 215 604	-
2 989 360	-	2 989 360	-
4 774 007	-	4 774 007	-
1 941 713	-	1 941 713	-
2 887 344	-	2 887 344	-
3 255 266	-	3 255 266	-
2 034 916	-	2 034 916	-

Source : Agriculture Department, New Taipei City.

表4-21、新北市農田水利會灌溉排水受益地面積

單位：公頃

年底別 End of Year	總計 Grand Total	灌溉 Irrigation					灌溉排水兼用	
		合計 Total	兩期 作田 Double- cropped Field	單期 作田 Single- cropped Field	輪作田 Rotation Cropped Field	旱田 Upland Field (Other)	合計 Total	兩期 作田 Double- cropped Field
民國97年底 End of 2008	7 590	5 414	4 307	992	-	115	2 176	2 169
民國98年底 End of 2009	7 519	5 415	4 307	992	-	116	2 104	2 098
民國99年底 End of 2010	7 521	5 389	4 307	992	-	90	2 132	2 098
民國100年底 End of 2011	7 521	5 417	4 307	992	-	118	2 104	2 098
民國101年底 End of 2012	7 517	5 414	4 307	992	-	115	2 103	2 098
民國102年底 End of 2013	7 643	5 540	4 307	992	-	241	2 103	2 098
民國103年底 End of 2014	5 560	5 555	4 307	992	-	256	5	-
民國104年底 End of 2015	6 730	5 539	4 307	992	-	240	1 192	1 187
民國105年底 End of 2016	6 803	5 616	4 307	992	-	317	1 187	1 187
民國106年底 End of 2017	6 815	5 628	4 307	992	-	330	1 187	1 187
民國107年底 End of 2018	6 817	5 630	4 307	992	-	331	1 187	1 187

資料來源：行政院農業委員會農田水利處。

附註：因四捨五入，故總數與細項和未能相符。

Table 4-21 · Irrigation and Drainage Area of Irrigation Associations
in New Taipei City

Unit : Ha.

Irrigation and Drainage			排水路引灌 Irrigating From Drainage			排水受益地面積 Drainage		
單期 作田 Single- cropped Field	輪作田 Rotation Cropped Field	旱田 Upland Field (Other)	計 Total	水田 Paddy field	旱田 Upland Field	計 Total	水田 Paddy field	旱田 Upland Field
-	-	7	-	-	-	-	-	-
-	-	6	-	-	-	-	-	-
-	-	34	-	-	-	-	-	-
-	-	6	-	-	-	-	-	-
-	-	5	-	-	-	-	-	-
-	-	5	-	-	-	-	-	-
-	-	5	-	-	-	-	-	-
-	-	5	-	-	-	-	-	-
-	-	-	-	-	-	-	-	-
-	-	-	-	-	-	-	-	-
-	-	-	-	-	-	-	-	-

Source : Council of Agriculture, Executive Yuan.

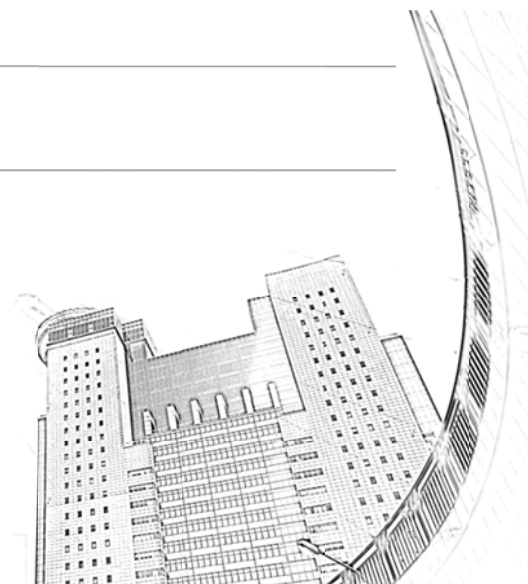

伍、工、商業及市區建設

V、Industry, Business and City
Construction

表5-1、新北市營運中工廠家數

單位：家

年底別及區別		總計	食品 製造業	飲料及 菸草製造業	紡織業	成衣及服飾品 製造業	皮革、毛皮及 其製品製造業
End of Year and District		Total	Food Manufacturing	Manufacture of Beverages and Tobacco Products	Textiles Mills	Wearing Apparel and Clothing Accessories Manufacturing	Leather, Fur and Related Products Manufacturing
民國96年底	End of 2007	18 603	634	53	720	350	94
民國97年底	End of 2008	18 290	654	57	689	345	93
民國98年底	End of 2009	18 126	698	55	673	340	86
年底別及區別		總計	食品 製造業	飲料及 菸草製造業	紡織業	成衣及服飾品 製造業	皮革、毛皮及 其製品製造業
End of Year and District		Total	Food Manufacturing	Manufacture of Beverages and Tobacco Products	Textiles Mills	Wearing Apparel and Clothing Accessories Manufacturing	Leather, Fur and Related Products Manufacturing
民國99年底	End of 2010	18 221	740	57	655	347	86
民國100年底	End of 2011	-	-	-	-	-	-
民國101年底	End of 2012	18 411	825	62	625	370	96
民國102年底	End of 2013	18 121	858	62	614	359	91
民國103年底	End of 2014	18 095	909	70	610	365	87
民國104年底	End of 2015	18 252	987	67	619	378	87
民國105年底	End of 2016	-	-	-	-	-	-
年底別及區別		總計	食品及 飼品製造業	飲料及 菸草製造業	紡織業	成衣及服飾品 製造業	皮革、毛皮及 其製品製造業
End of Year and District		Total	Manufacture of Food Products and Prepared Animal Feeds	Manufacture of Beverages and Tobacco Products	Manufacture of Textiles	Manufacture of Wearing Apparel and Clothing Accessories	Manufacture of Leather, Fur and Related Products
民國106年底	End of 2017	18 304	1 110	65	594	358	82
板橋區	Banqiao Dist.	493	45	3	22	39	5
三重區	Sanchong Dist.	2 029	113	3	54	59	20
中和區	Zhonghe Dist.	2 164	166	9	33	52	17
永和區	Yonghe Dist.	13	2	-	1	1	-
新莊區	Xinzhuang Dist.	3 388	134	9	94	52	10
新店區	Xindian Dist.	735	74	6	13	15	1
樹林區	Shulin Dist.	3 022	111	4	200	36	3
鶯歌區	Yingge Dist.	621	25	1	29	-	-
三峽區	Sanxia Dist.	288	33	1	16	2	2
淡水區	Tamsui Dist.	336	34	1	9	9	-
汐止區	Xizhi Dist.	1 318	101	10	21	7	3
瑞芳區	Ruifang Dist.	95	15	1	3	2	-
土城區	Tucheng Dist.	1 293	83	9	39	28	6
蘆洲區	Luzhou Dist.	295	12	1	3	9	2
五股區	Wugu Dist.	1 154	73	6	22	38	10
泰山區	Taishan Dist.	366	18	-	15	3	1
林口區	Linkou Dist.	221	17	-	10	5	-
深坑區	Shenkeng Dist.	123	23	-	1	-	1
石碇區	Shiding Dist.	4	1	-	-	-	-
坪林區	Pinglin Dist.	2	2	-	-	-	-
三芝區	Sanzhi Dist.	49	6	-	1	-	-
石門區	Shimen Dist.	5	1	-	-	-	-
八里區	Bali Dist.	266	20	1	7	-	1
平溪區	Pingxi Dist.	-	-	-	-	-	-
雙溪區	Shuangxi Dist.	2	-	-	-	1	-
貢寮區	Gongliao Dist.	4	-	-	-	-	-
金山區	Jinshan Dist.	14	1	-	-	-	-
萬里區	Wanli Dist.	4	-	-	1	-	-
烏來區	Wulai Dist.	-	-	-	-	-	-

資料來源：經濟部工廠校正及營運調查。

附註：1. 100年及105年因行政院主計總處辦理工業及服務業普查，經濟部「工廠校正及營運調查」暫停，故無該年統計資料。
2. 行業別自106年起採中華民國行業標準分類第10次修訂版。

Table 5-1、Number of Factories in Operating in New Taipei City

Unit : Establishment

木竹製品 製造業 Wood and Bamboo Products Manufacturing	紙漿、紙及 紙製品製造業 Pulp, Paper and Paper Products Manufacturing	印刷及資料儲 存媒體複製業 Printing and Reproduction of Recorded Media	石油及煤製 品製造業 Petroleum and Coal Products Manufacturing	化學材料 製造業 Chemical Material Manufacturing	化學製品 製造業 Chemical Products Manufacturing	藥品 製造業 Medical Goods Manufacturing	橡膠製品 製造業 Rubber Products Manufacturing	
81	288	1 184	26		82	431	54	290
77	267	1 161	25		79	439	53	292
79	273	1 123	25		83	459	52	288
木竹製品 製造業 Wood and Bamboo Products Manufacturing	紙漿、紙及 紙製品製造業 Pulp, Paper and Paper Products Manufacturing	印刷及資料儲 存媒體複製業 Printing and Reproduction of Recorded Media	石油及煤製 品製造業 Petroleum and Coal Products Manufacturing	化學材料 製造業 Chemical Material Manufacturing	化學製品 製造業 Chemical Products Manufacturing	藥品及醫用化 學製品製造業 Manufacture of Pharmaceuticals and Medicinal Chemical Products	橡膠製品 製造業 Rubber Products Manufacturing	
77	273	1 115	24		81	475	54	295
-	-	-	-		-	-	-	-
75	287	1 113	23		85	474	57	302
75	285	1 110	20		78	383	53	306
75	295	1 116	16		77	418	51	312
80	308	1 117	16		70	449	52	309
-	-	-	-		-	-	-	-
木竹製品 製造業 Manufacture of Wood and of Products of Wood and Bamboo	紙漿、紙及 紙製品製造業 Manufacture of Paper and Paper Products	印刷及資料儲 存媒體複製業 Printing and Reproduction of Recorded Media	石油及煤製 品製造業 Manufacture of Petroleum and Coal Products	化學原材料、肥料、 氮化合物、塑橡膠原料 及人造纖維製造業 Manufacture of Chemical Material, Fertilizers and Nitrogen Compounds, Plastic and Rubber Materials, Manmade Fibres	其他化學 製品製造業 Manufacture of Other Chemical Products	藥品及醫用化 學製品製造業 Manufacture of Pharmaceuticals and Medicinal Chemical Products	橡膠製品 製造業 Manufacture of Rubber Products	
85	315	1 105	14		61	475	55	320
4	21	30	-		1	7	-	4
2	22	78	-		2	28	4	28
6	84	634	-		4	42	2	10
-	-	2	-		-	-	-	-
9	30	98	2		8	62	6	82
2	11	37	1		4	34	4	6
26	28	54	5		10	64	2	86
3	15	6	1		4	18	-	7
3	13	4	1		1	16	5	3
-	4	1	-		1	25	8	9
3	32	30	-		9	61	9	14
1	1	-	-		1	-	2	-
12	25	58	2		7	52	5	19
1	4	10	1		-	4	1	9
7	18	43	1		4	26	7	23
1	-	10	-		-	7	-	12
3	3	5	-		4	5	-	-
-	-	4	-		-	17	-	-
-	-	-	-		-	-	-	-
-	-	-	-		-	-	-	-
-	-	-	-		-	1	-	3
-	-	-	-		1	1	-	-
1	4	1	-		-	5	-	5
-	-	-	-		-	-	-	-
-	-	-	-		-	-	-	-
1	-	-	-		-	-	-	-
-	-	-	-		-	-	-	-
-	-	-	-		-	-	-	-

Source : Economic Development Department, New Taipei City Government.

表5-1、新北市營運中工廠家數(續)

單位：家

年底別及區別		塑膠製品 製造業	非金屬礦物 製品製造業	基本金屬 製造業	金屬製品 製造業	電子零組件 製造業	電腦、電子產品及 光學製品製造業
End of Year and District		Plastic Products Manufacturing	Nonmetallic Mineral Products Manufacturing	Basic Metal Manufacturing	Fabricated Metal Products Manufacturing	Electronic Parts and Components Manufacturing	Computers, Electronic and Optical Products Manufacturing
民國96年底	End of 2007	1 848	426	180	3 868	1 415	1 509
民國97年底	End of 2008	1 799	421	179	3 829	1 388	1 446
民國98年底	End of 2009	1 781	422	180	3 770	1 358	1 378
年底別及區別		塑膠製品 製造業	非金屬礦物 製品製造業	基本金屬 製造業	金屬製品 製造業	電子零組件 製造業	電腦、電子產品及 光學製品製造業
End of Year and District		Plastic Products Manufacturing	Nonmetallic Mineral Products Manufacturing	Basic Metal Manufacturing	Fabricated Metal Products Manufacturing	Electronic Parts and Components Manufacturing	Computers, Electronic and Optical Products Manufacturing
民國99年底	End of 2010	1 783	420	198	3 842	1 377	1 367
民國100年底	End of 2011	-	-	-	-	-	-
民國101年底	End of 2012	1 803	412	227	3 969	1 366	1 300
民國102年底	End of 2013	1 768	417	242	3 965	1 352	1 255
民國103年底	End of 2014	1 779	412	223	4 069	1 305	1 219
民國104年底	End of 2015	1 786	408	219	4 112	1 304	1 195
民國105年底	End of 2016	-	-	-	-	-	-
年底別及區別		塑膠製品 製造業	非金屬礦物 製品製造業	基本金屬 製造業	金屬製品 製造業	電子零組件 製造業	電腦、電子產品及 光學製品製造業
End of Year and District		Manufacture of Plastics Products	Manufacture of Other Non- metallic Mineral Products	Manufacture of Basic Metals	Manufacture of Fabricated Metal Products	Manufacture of Electronic Parts and Components	Manufacture of Computers, Electronic and Optical Products
民國106年底	End of 2017	1 776	397	219	4 247	1 238	1 163
板橋區	Banqiao Dist.	40	3	-	67	40	51
三重區	Sanchong Dist.	199	9	30	577	84	116
中和區	Zhonghe Dist.	88	14	4	128	223	281
永和區	Yonghe Dist.	-	-	-	-	-	2
新莊區	Xinzhuang Dist.	406	4	40	1 152	154	107
新店區	Xindian Dist.	28	10	3	57	103	136
樹林區	Shulin Dist.	386	23	31	1 002	184	75
鶯歌區	Yingge Dist.	26	204	9	82	26	10
三峽區	Sanxia Dist.	36	13	8	48	14	4
淡水區	Tamsui Dist.	28	19	7	47	26	16
汐止區	Xizhi Dist.	119	27	7	153	146	182
瑞芳區	Ruifang Dist.	8	8	1	11	5	3
土城區	Tucheng Dist.	149	14	23	280	106	79
蘆洲區	Luzhou Dist.	43	2	6	92	18	9
五股區	Wugu Dist.	120	6	18	314	53	54
泰山區	Taishan Dist.	50	3	5	109	19	13
林口區	Linkou Dist.	22	3	15	44	14	5
深坑區	Shenkeng Dist.	5	-	1	4	16	15
石碇區	Shiding Dist.	1	-	-	-	1	-
坪林區	Pinglin Dist.	-	-	-	-	-	-
三芝區	Sanzhi Dist.	1	5	1	11	2	-
石門區	Shimen Dist.	-	1	-	-	-	-
八里區	Bali Dist.	18	26	10	66	4	5
平溪區	Pingxi Dist.	-	-	-	-	-	-
雙溪區	Shuangxi Dist.	-	-	-	-	-	-
貢寮區	Gongliao Dist.	-	1	-	-	-	-
金山區	Jinshan Dist.	3	2	-	3	-	-
萬里區	Wanli Dist.	-	-	-	-	-	-
烏來區	Wulai Dist.	-	-	-	-	-	-

Table 5-1、Number of Factories in Operating in New Taipei City (Cont.)

Unit : Establishment							
電力設備 製造業 Electrical Equipment Manufacturing	機械設備 製造業 Machinery and Equipment Manufacturing	汽車及其 零件製造業 Motor Vehicles and Parts Manufacturing	其他運輸工具 製造業 Other Transport Equipment Manufacturing	家具 製造業 Furniture Manufacturing	其他 製造業 Manufacturing Not Elsewhere Classified	產業用機械設備維 修及安裝業 Repair and Installation of Industrial Machinery and Equipment	非製造業 Non- Manufacturing
1 073	2 509	430	117	147	772	19	3
1 052	2 461	429	125	141	764	23	2
1 062	2 450	432	126	135	771	25	2
電力設備 製造業 Electrical Equipment Manufacturing	機械設備 製造業 Machinery and Equipment Manufacturing	汽車及其 零件製造業 Motor Vehicles and Parts Manufacturing	其他運輸工具 及其零件製造業 Manufacture of Other Transport Equipment and Parts	家具 製造業 Furniture Manufacturing	其他 製造業 Manufacturing Not Elsewhere Classified	產業用機械設備維 修及安裝業 Repair and Installation of Industrial Machinery and Equipment	非製造業 Non- Manufacturing
1 058	2 407	425	124	140	771	26	4
-	-	-	-	-	-	-	-
1 031	2 392	428	131	149	777	25	7
1 016	2 321	412	128	157	754	31	9
983	2 244	413	127	156	731	30	3
951	2 259	415	131	161	740	31	1
-	-	-	-	-	-	-	-
電力設備及 配備製造業 Manufacture of Electrical Equipment	機械設備 製造業 Manufacture of Machinery and Equipment	汽車及其零件 製造業 Manufacture of Motor Vehicles and Parts	其他運輸工具 及其零件製造業 Manufacture of Other Transport Equipment and Parts	家具 製造業 Manufacture of Furniture	其他 製造業 Other Manufacturing	產業用機械設備維 修及安裝業 Repair and Installation of Industrial Machinery and Equipment	非製造業 Non- Manufacturing
919	2 238	413	126	176	724	27	2
32	38	7	4	10	20	-	-
101	332	56	9	12	89	2	-
91	118	22	6	15	111	4	-
2	1	-	1	-	1	-	-
149	544	76	22	25	108	4	1
68	59	12	1	5	45	-	-
132	387	70	17	24	54	7	1
22	93	16	-	8	15	1	-
9	32	6	2	5	11	-	-
20	34	9	4	3	21	1	-
105	138	35	15	9	76	6	-
7	15	5	-	-	6	-	-
58	131	28	16	24	40	-	-
9	39	10	-	1	9	-	-
62	138	25	11	14	61	-	-
19	49	9	5	2	15	1	-
15	28	8	3	4	8	-	-
9	17	3	-	2	5	-	-
-	-	1	-	-	-	-	-
-	-	-	-	-	-	-	-
3	4	4	2	1	4	-	-
1	-	-	-	-	-	-	-
4	40	6	6	12	24	-	-
-	-	-	-	-	-	-	-
-	-	1	-	-	-	-	-
-	1	-	1	-	-	1	-
1	-	2	1	-	-	-	-
-	-	2	-	-	1	-	-
-	-	-	-	-	-	-	-

表5-2、新北市工廠登記家數

單位：家

年底別及區別	總計	食品 製造業	飲料及 菸草製造業	紡織業	成衣及服飾品 製造業	皮革、毛皮及 其製品製造業
End of Year and District	Total	Food Manufacturing	Manufacture of Beverages and Tobacco Products	Textiles Mills	Wearing Apparel and Clothing Accessories Manufacturing	Leather, Fur and Related Products Manufacturing
民國97年底 End of 2008	21 020	756	54	915	355	123
民國98年底 End of 2009	21 020	800	56	903	352	121
年底別及區別	總計	食品 製造業	飲料及 菸草製造業	紡織業	成衣及服飾品 製造業	皮革、毛皮及 其製品製造業
End of Year and District	Total	Food Manufacturing	Manufacture of Beverages and Tobacco Products	Textiles Mills	Wearing Apparel and Clothing Accessories Manufacturing	Leather, Fur and Related Products Manufacturing
民國99年底 End of 2010	20 839	836	57	863	341	116
民國100年底 End of 2011	20 480	849	58	840	350	114
民國101年底 End of 2012	20 866	911	59	840	365	123
民國102年底 End of 2013	20 812	958	59	833	365	117
民國103年底 End of 2014	20 541	1 011	65	816	370	116
民國104年底 End of 2015	20 505	1 066	67	823	375	115
民國105年底 End of 2016	20 303	1 121	67	807	374	113
年底別及區別	總計	食品及 飼品製造業	飲料及 菸草製造業	紡織業	成衣及服飾品 製造業	皮革、毛皮及 其製品製造業
End of Year and District	Total	Manufacture of Food Products and Prepared Animal Feeds	Manufacture of Beverages and Tobacco Products	Manufacture of Textiles	Manufacture of Wearing Apparel and Clothing Accessories	Manufacture of Leather, Fur and Related Products
民國106年底 End of 2017	20 410	1 192	67	793	375	107
民國107年底 End of 2018	19 685	1 212	63	741	348	96
板橋區 Banqiao Dist.	513	48	3	31	34	6
三重區 Sanchong Dist.	2 217	129	4	72	61	29
中和區 Zhonghe Dist.	2 285	165	8	41	48	21
永和區 Yonghe Dist.	15	2	-	2	-	1
新莊區 Xinzhuang Dist.	3 617	147	10	103	60	13
新店區 Xindian Dist.	838	94	6	20	13	1
樹林區 Shulin Dist.	3 250	125	5	231	35	1
鶯歌區 Yingge Dist.	663	25	1	34	2	-
三峽區 Sanxia Dist.	318	38	1	21	-	2
淡水區 Tamsui Dist.	369	35	1	13	9	-
汐止區 Xizhi Dist.	1 445	107	9	25	7	5
瑞芳區 Ruifang Dist.	100	15	1	4	2	-
土城區 Tucheng Dist.	1 374	94	7	53	24	3
蘆洲區 Luzhou Dist.	312	16	-	7	6	2
五股區 Wugu Dist.	1 235	80	4	43	37	9
泰山區 Taishan Dist.	394	18	-	16	4	-
林口區 Linkou Dist.	236	17	-	14	4	1
深坑區 Shenkeng Dist.	140	25	1	1	-	1
石碇區 Shiding Dist.	5	1	1	-	-	-
坪林區 Pinglin Dist.	2	2	-	-	-	-
三芝區 Sanzhi Dist.	53	6	-	2	1	-
石門區 Shimen Dist.	5	1	-	-	-	-
八里區 Bali Dist.	274	21	1	6	-	1
平溪區 Pingxi Dist.	1	-	-	1	-	-
雙溪區 Shuangxi Dist.	2	-	-	-	1	-
貢寮區 Gongliao Dist.	4	-	-	-	-	-
金山區 Jinshan Dist.	13	1	-	-	-	-
萬里區 Wanli Dist.	5	-	-	1	-	-
烏來區 Wulai Dist.	-	-	-	-	-	-

資料來源：根據新北市政府經濟發展局2331-03-06-2報表編製。

附註：行業別自106年起採中華民國行業標準分類第10次修訂版。

Table 5-2、Number of Factories Existing Registered in New Taipei City

Unit : Establishment

木竹製品 製造業	紙漿、紙及 紙製品製造業	印刷及資料儲 存媒體複製業	石油及煤製 品製造業	化學材料 製造業	化學製品 製造業	藥品 製造業	橡膠製品 製造業
Wood and Bamboo Products Manufacturing	Pulp, Paper and Paper Products Manufacturing	Printing and Reproduction of Recorded Media	Petroleum and Coal Products Manufacturing	Chemical Material Manufacturing	Chemical Products Manufacturing	Medical Goods Manufacturing	Rubber Products Manufacturing
97	342	1 286	19	85	503	43	334
99	342	1 278	19	91	524	41	334
木竹製品 製造業	紙漿、紙及 紙製品製造業	印刷及資料儲 存媒體複製業	石油及煤製 品製造業	化學材料 製造業	化學製品 製造業	藥品及醫用化 學製品製造業	橡膠製品 製造業
Wood and Bamboo Products Manufacturing	Pulp, Paper and Paper Products Manufacturing	Printing and Reproduction of Recorded Media	Petroleum and Coal Products Manufacturing	Chemical Material Manufacturing	Chemical Products Manufacturing	Manufacture of Pharmaceuticals and Medicinal Chemical Products	Rubber Products Manufacturing
97	337	1 259	19	91	543	40	339
94	338	1 238	17	89	533	40	342
98	354	1 242	15	89	540	40	362
103	360	1 235	13	85	529	41	363
102	370	1 210	12	79	511	40	366
106	380	1 190	10	72	510	41	376
106	387	1 161	10	71	510	43	380
木竹製品 製造業	紙漿、紙及 紙製品製造業	印刷及資料儲 存媒體複製業	石油及煤製 品製造業	化學原材料、肥料、 氮化合物、塑橡膠原料 及人造纖維製造業	其他化學 製品製造業	藥品及醫用化 學製品製造業	橡膠製品 製造業
Manufacture of Wood and of Products of Wood and Bamboo	Manufacture of Paper and Paper Products	Printing and Reproduction of Recorded Media	Manufacture of Petroleum and Coal Products	Manufacture of Chemical Material, Fertilizers and Nitrogen Compounds, Plastic and Rubber Materials, Manmade Fibres	Manufacture of Other Chemical Products	Manufacture of Pharmaceuticals and Medicinal Chemical Products	Manufacture of Rubber Products
111	405	1 167	9	72	517	43	384
107	412	1 134	8	67	486	45	373
3	25	29	-	2	4	-	5
7	27	77	-	4	23	5	33
9	138	631	-	5	45	2	12
-	-	2	-	-	-	-	-
12	30	111	2	11	61	6	97
3	15	41	-	4	35	2	9
28	43	57	1	11	65	1	95
5	15	7	-	4	14	1	8
3	16	5	1	2	18	4	6
-	4	3	-	1	24	10	13
3	32	34	-	8	71	6	17
2	1	1	-	1	-	2	-
16	29	56	2	4	51	2	22
1	2	13	1	-	6	-	7
7	22	49	1	4	25	4	25
1	4	10	-	-	8	-	11
4	2	4	-	2	7	-	3
-	2	4	-	1	20	-	-
-	-	-	-	1	-	-	-
-	-	-	-	-	-	-	-
-	-	-	-	-	1	-	5
-	-	-	-	1	1	-	-
2	5	-	-	1	7	-	5
-	-	-	-	-	-	-	-
-	-	-	-	-	-	-	-
-	-	-	-	-	-	-	-
1	-	-	-	-	-	-	-
-	-	-	-	-	-	-	-
-	-	-	-	-	-	-	-

Source : Economic Development Department, New Taipei City Government.

表5-2、新北市工廠登記家數(續)

單位：家

年底別及區別	塑膠製品 製造業	非金屬礦物 製品製造業	基本金屬 製造業	金屬製品 製造業	電子零組件 製造業
End of Year and District	Plastic Products Manufacturing	Nonmetallic Mineral Products Manufacturing	Basic Metal Manufacturing	Fabricated Metal Products Manufacturing	Electronic Parts and Components Manufacturing
民國97年底 End of 2008	2 307	501	335	3 388	1 347
民國98年底 End of 2009	2 302	501	329	3 434	1 387
年底別及區別	塑膠製品 製造業	非金屬礦物 製品製造業	基本金屬 製造業	金屬製品 製造業	電子零組件 製造業
End of Year and District	Plastic Products Manufacturing	Nonmetallic Mineral Products Manufacturing	Basic Metal Manufacturing	Fabricated Metal Products Manufacturing	Electronic Parts and Components Manufacturing
民國99年底 End of 2010	2 267	492	324	3 500	1 419
民國100年底 End of 2011	2 217	485	334	3 574	1 415
民國101年底 End of 2012	2 260	492	359	3 787	1 418
民國102年底 End of 2013	2 251	485	364	3 864	1 388
民國103年底 End of 2014	2 209	479	361	3 996	1 338
民國104年底 End of 2015	2 209	471	345	4 137	1 293
民國105年底 End of 2016	2 190	455	332	4 228	1 241
年底別及區別	塑膠製品 製造業	非金屬礦物 製品製造業	基本金屬 製造業	金屬製品 製造業	電子零組件 製造業
End of Year and District	Manufacture of Plastics Products	Manufacture of Other Non-metallic Mineral Products	Manufacture of Basic Metals	Manufacture of Fabricated Metal Products	Manufacture of Electronic Parts and Components
民國106年底 End of 2017	2 193	455	326	4 346	1 212
民國107年底 End of 2018	2 150	440	322	4 336	1 133
板橋區 Banqiao Dist.	45	4	4	72	43
三重區 Sanchong Dist.	245	10	57	549	70
中和區 Zhonghe Dist.	96	17	4	182	213
永和區 Yonghe Dist.	-	-	-	-	1
新莊區 Xinzhuang Dist.	486	8	73	1 077	124
新店區 Xindian Dist.	49	11	6	66	101
樹林區 Shulin Dist.	467	29	51	994	163
鶯歌區 Yingge Dist.	34	219	8	114	17
三峽區 Sanxia Dist.	42	18	5	56	12
淡水區 Tamsui Dist.	48	18	4	60	22
汐止區 Xizhi Dist.	141	27	11	195	138
瑞芳區 Ruifang Dist.	9	8	1	10	6
土城區 Tucheng Dist.	183	18	31	289	98
蘆洲區 Luzhou Dist.	50	3	7	93	13
五股區 Wugu Dist.	136	11	30	322	57
泰山區 Taishan Dist.	57	2	4	103	22
林口區 Linkou Dist.	31	2	16	48	10
深坑區 Shenkeng Dist.	6	-	-	8	17
石碇區 Shiding Dist.	1	-	-	-	1
坪林區 Pinglin Dist.	-	-	-	-	-
三芝區 Sanzhi Dist.	2	5	1	19	1
石門區 Shimen Dist.	-	1	-	-	-
八里區 Bali Dist.	20	27	9	75	4
平溪區 Pingxi Dist.	-	-	-	-	-
雙溪區 Shuangxi Dist.	-	-	-	-	-
貢寮區 Gongliao Dist.	-	1	-	-	-
金山區 Jinshan Dist.	2	1	-	2	-
萬里區 Wanli Dist.	-	-	-	2	-
烏來區 Wulai Dist.	-	-	-	-	-

Table 5-2、Number of Factories Existing Registered in New Taipei City (Cont.)

電腦、電子產品及 光學製品製造業 Computers, Electronic and Optical Products Manufacturing	電力設備 製造業 Electrical Equipment Manufacturing	機械設備 製造業 Machinery and Equipment Manufacturing	汽車及其 零件製造業 Motor Vehicles and Parts Manufacturing	其他運輸工具 製造業 Other Transport Equipment Manufacturing	家具 製造業 Furniture Manufacturing	其他 製造業 Manufacturing Not Elsewhere Classified
1 925	1 063	3 937	342	73	214	676
1 899	1 072	3 835	336	81	208	676
電腦、電子產品及 光學製品製造業 Computers, Electronic and Optical Products Manufacturing	電力設備 製造業 Electrical Equipment Manufacturing	機械設備 製造業 Machinery and Equipment Manufacturing	汽車及其 零件製造業 Motor Vehicles and Parts Manufacturing	其他運輸工具 及其零件製造業 Manufacture of Other Transport Equipment and Parts	家具 製造業 Furniture Manufacturing	其他 製造業 Manufacturing Not Elsewhere Classified
1 819	1 077	3 724	333	80	202	664
1 701	1 053	3 542	334	76	193	654
1 658	1 059	3 511	341	78	198	667
1 625	1 052	3 434	340	79	205	664
1 536	1 017	3 282	339	76	196	644
1 475	981	3 230	333	78	187	635
1 400	948	3 144	335	77	188	615
電腦、電子產品及 光學製品製造業 Manufacture of Computers, Electronic and Optical Products	電力設備及 配備製造業 Manufacture of Electrical Equipment	機械設備 製造業 Manufacture of Machinery and Equipment	汽車及其零件 製造業 Manufacture of Motor Vehicles and Parts	其他運輸工具 及其零件製造業 Manufacture of Other Transport Equipment and Parts	家具 製造業 Manufacture of Furniture	其他 製造業 Other Manufacturing
1 371	924	3 118	333	78	192	620
1 245	869	2 918	328	75	187	590
48	25	46	6	3	10	17
131	108	441	45	3	14	73
302	96	126	18	4	15	87
1	2	2	1	-	-	1
104	140	777	50	11	26	78
166	62	70	11	1	5	47
67	109	544	55	9	31	33
10	27	85	13	3	6	11
6	7	32	8	-	5	10
20	21	34	6	2	5	16
203	103	173	30	11	9	80
4	7	16	4	2	-	4
62	57	187	24	8	21	33
7	5	52	8	-	2	11
61	54	168	16	8	17	45
24	15	69	8	3	3	12
8	13	33	5	-	5	7
17	11	18	5	-	-	3
-	-	-	-	-	-	-
-	-	-	-	-	-	-
-	2	3	1	2	-	2
-	-	1	-	-	-	-
4	4	40	10	3	11	18
-	-	-	-	-	-	-
-	-	-	1	-	-	-
-	-	1	-	2	-	-
-	1	-	3	-	2	-
-	-	-	-	-	-	2
-	-	-	-	-	-	-

表5-3、新北市商業登記現有家數與資本額

單位：家、新臺幣千元

年底別 End of Year	總計 Grand Total		農林漁牧業 Agriculture, Forestry, Fishing and Animal Husbandry		礦業及土石採取業 Mining and Quarrying		製造業 Manufacturing	
	家數 No.	資本額 Capital	家數 No.	資本額 Capital	家數 No.	資本額 Capital	家數 No.	資本額 Capital
民國97年底 End of 2008	129 420	22 602 582	219	74 306	189	54 125	5 650	1 654 202
民國98年底 End of 2009	131 063	24 246 294	228	78 976	192	55 525	5 735	3 000 567
民國99年底 End of 2010	132 452	24 628 763	241	84 303	193	59 505	5 853	3 020 673
民國100年底 End of 2011	132 945	24 865 713	250	100 278	193	58 938	6 024	3 038 451
民國101年底 End of 2012	133 470	25 298 868	261	99 545	195	59 338	6 146	3 091 875
民國102年底 End of 2013	135 662	25 911 554	274	100 244	194	59 463	6 251	3 113 493
民國103年底 End of 2014	136 169	26 203 099	284	99 514	193	59 312	6 434	3 173 314
民國104年底 End of 2015	136 745	26 350 692	301	105 254	193	68 112	6 543	3 170 301
民國105年底 End of 2016	137 648	26 528 095	320	104 998	192	67 576	6 599	3 175 217
年底別 End of Year	總計 Grand Total		農林漁牧業 Agriculture, Forestry, Fishing and Animal Husbandry		礦業及土石採取業 Mining and Quarrying		製造業 Manufacturing	
	家數 No.	資本額 Capital	家數 No.	資本額 Capital	家數 No.	資本額 Capital	家數 No.	資本額 Capital
民國106年底 End of 2017	139 209	26 602 348	329	104 217	193	67 796	6 674	3 191 867
民國107年底 End of 2018	140 598	25 431 538	347	106 680	197	69 556	6 753	1 808 473

資料來源：經濟部商業司。

附註：1.因四捨五入，故總數與明細和未能相符。

2.行業別自106年起採中華民國行業標準分類第10次修訂版。

**Table 5-3、Number and Capital of Business Entities Existing
Registered in New Taipei City**

Unit : Establishment, NT\$1 000

電力及燃氣供應業		用水供應及污染整治業		營造業		批發及零售業		運輸及倉儲業	
Electricity and Gas		Water and Pollution Improvement		Construction		Wholesale and Retail Trade		Transportation and Storage	
家數 No.	資本額 Capital	家數 No.	資本額 Capital	家數 No.	資本額 Capital	家數 No.	資本額 Capital	家數 No.	資本額 Capital
5	1 370	244	90 322	11 050	3 914 240	78 577	11 184 430	11 149	614 598
7	1 710	261	97 671	11 251	3 988 707	78 966	11 340 794	11 090	614 702
8	1 910	291	104 867	11 452	4 057 786	79 034	11 454 288	11 013	616 990
8	4 270	325	114 291	11 481	4 085 889	78 723	11 529 758	10 967	624 970
6	3 650	381	126 619	11 710	4 249 173	78 553	11 654 030	10 875	615 720
12	4 910	372	134 679	12 032	4 341 537	78 623	11 849 212	10 767	616 914
11	4 710	388	148 684	12 344	4 387 342	78 632	11 912 958	10 712	631 528
12	5 630	379	149 246	12 554	4 482 475	78 379	11 931 540	10 638	624 172
11	5 040	387	148 349	12 651	4 488 652	78 411	12 048 356	10 580	620 288
電力及燃氣供應業		用水供應及污染整治業		營建工程業		批發及零售業		運輸及倉儲業	
Electricity and Gas Supply		Water Supply and Remediation Activities		Construction		Wholesale and Retail Trade		Transportation and Storage	
家數 No.	資本額 Capital	家數 No.	資本額 Capital	家數 No.	資本額 Capital	家數 No.	資本額 Capital	家數 No.	資本額 Capital
12	5 240	378	147 632	12 764	4 555 931	79 134	11 985 015	10 474	584 923
12	5 180	383	147 453	12 944	4 629 523	79 597	12 035 505	10 422	589 655

Source : Economic Development Department, New Taipei City Government.

表5-3、新北市商業登記家數與資本額(續)

單位：家、新臺幣千元

年底別 End of Year	住宿及餐飲業 Accommodation and Eating-Drinking Places		資訊及通訊傳播業 Information and Communication		金融及保險業 Finance, Insurance		不動產業 Real Estate		專業、科學及技術服務業 Professional, Scientific and Technical Services	
	家數 No.	資本額 Capital	家數 No.	資本額 Capital	家數 No.	資本額 Capital	家數 No.	資本額 Capital	家數 No.	資本額 Capital
民國97年底 End of 2008	7 001	1 095 638	1 269	481 149	518	1 619 325	117	26 405	2 288	455 244
民國98年底 End of 2009	7 669	1 183 623	1 252	473 320	412	1 519 189	136	29 075	2 372	477 698
民國99年底 End of 2010	8 202	1 264 964	1 259	463 393	395	1 506 260	149	30 793	2 400	497 915
民國100年底 End of 2011	8 495	1 299 406	1 220	445 130	392	1 507 680	177	36 640	2 415	497 660
民國101年底 End of 2012	8 534	1 326 825	1 224	439 091	389	1 508 292	196	39 427	2 460	521 109
民國102年底 End of 2013	8 811	1 361 678	1 246	449 781	393	1 510 527	213	42 516	2 546	572 866
民國103年底 End of 2014	9 104	1 417 950	1 232	444 326	395	1 516 352	222	43 357	2 629	633 277
民國104年底 End of 2015	9 502	1 465 887	1 232	390 641	402	1 519 223	224	43 689	2 662	658 123
民國105年底 End of 2016	10 028	1 525 835	1 239	386 176	400	1 518 601	221	43 503	2 703	633 499
年底別 End of Year	住宿及餐飲業 Accommodation and Food Service Activities		出版、影音製作、 傳播及資通訊服務業 Information and Communication		金融及保險業 Financial and Insurance Activities		不動產業 Real Estate Activities		專業、科學及技術服務業 Professional, Scientific and Technical Activities	
	家數 No.	資本額 Capital	家數 No.	資本額 Capital	家數 No.	資本額 Capital	家數 No.	資本額 Capital	家數 No.	資本額 Capital
民國106年底 End of 2017	10 529	1 587 217	1 242	385 954	443	1 520 089	223	43 643	2 721	631 672
民國107年底 End of 2018	10 953	1 640 482	1 224	378 408	448	1 518 729	237	46 226	2 781	636 231

**Table 5-3、Number and Capital of Business Entities Existing
Registered in New Taipei City (Cont.)**

Unit : Establishment, NT\$1 000

支援服務業		公共行政及國防； 強制性社會安全		教育服務業		醫療保健及社會工 作服務業		藝術、娛樂及 休閒服務業		其他服務業	
Supporting Service		Community, Defence and Forced Social Security		Educational Services		Health Care and Social Welfare Services		Art,Entertainments, Recreational Service		Other Services	
家數 No.	資本額 Capital	家數 No.	資本額 Capital	家數 No.	資本額 Capital	家數 No.	資本額 Capital	家數 No.	資本額 Capital	家數 No.	資本額 Capital
2 686	581 127	-	-	33	8 600	-	-	1 685	224 991	6 740	522 510
2 763	605 437	-	-	31	8 410	-	-	1 739	225 212	6 959	545 678
2 826	622 263	-	-	31	6 120	-	-	1 868	248 096	7 237	588 637
2 812	617 897	-	-	30	5 938	-	-	1 908	258 697	7 525	639 820
2 872	629 534	-	-	32	6 206	-	-	1 964	270 248	7 672	658 189
2 927	656 262	-	-	34	6 438	-	-	3 090	395 215	7 877	695 818
2 931	658 691	-	-	35	6 588	-	-	2 588	340 395	8 035	724 800
2 953	647 182	-	-	40	8 238	-	-	2 596	343 419	8 135	737 559
2 991	653 375	-	-	44	6 988	-	-	2 590	341 972	8 281	759 668

支援服務業		公共行政及國防； 強制性社會安全		教育業		醫療保健及社會工 作服務業		藝術、娛樂及 休閒服務業		其他服務業	
Support Service Activities		Public Administration and Defence; Compulsory Social Security		Education		Human Health and Social Work Activities		Arts, Entertainment and Recreation		Other Service Activities	
家數 No.	資本額 Capital	家數 No.	資本額 Capital	家數 No.	資本額 Capital	家數 No.	資本額 Capital	家數 No.	資本額 Capital	家數 No.	資本額 Capital
3 034	650 399	-	-	56	8 086	-	-	2 578	341 296	8 425	791 372
3 026	649 613	-	-	76	11 351	-	-	2 623	348 805	8 575	809 668

表5-4、新北市公司登記現有家數及資本額—按組織別分

單位：家、新臺幣百萬元

年底別 End of Year	總計 Grand Total			無限公司 Unlimited Company		兩合公司 Unlimited Company With Limited Liability Shareholders	
	家數 No.	資本額 (含在 臺營運資金) Capital (Included Size of Capital in Taiwan)	平均資本額 Average Capital	家數 No.	資本額 Capital	家數 No.	資本額 Capital
民國97年底 End of 2008	113 028	1 606 163	14	-	-	-	-
民國98年底 End of 2009	114 015	1 648 470	14	-	-	-	-
民國99年底 End of 2010	116 257	1 706 792	15	1	3	-	-
民國100年底 End of 2011	118 183	1 780 350	15	2	28	-	-
民國101年底 End of 2012	119 417	1 827 696	15	1	25	-	-
民國102年底 End of 2013	121 949	1 891 731	16	1	25	-	-
民國103年底 End of 2014	124 205	1 956 514	16	1	25	-	-
民國104年底 End of 2015	126 991	2 038 291	16	1	25	-	-
民國105年底 End of 2016	129 777	2 115 386	16	1	12	-	-
民國106年底 End of 2017	133 019	2 221 888	17	1	12	-	-
民國107年底 End of 2018	134 856	2 262 249	17	1	12	-	-

資料來源：經濟部統計處。

附註：1.因四捨五入，故總數與明細和未能相符。

2.外國公司在臺設立辦公處不列入家數總計。

**Table 5-4、Number and Capital of Companies Existing
Registered in New Taipei City – by Organization**

Unit : Establishment, NT\$ Million

有限公司		股份有限公司		設分公司之 外國公司		大陸地區 在臺許可公司		設辦事處之 外國公司	大陸地區 在臺許可 辦事處
Limited company		Company Limited by Shares		Foreign companies with branch offices in Taiwan		Mainland Region with Recognition		Foreign companies with representative offices in Taiwan	Mainland Region Representative Offices
家數	資本額	家數	資本額	家數	在臺 營運資金	家數	在臺 營運資金	家數	家數
No.	Capital	No.	Capital	No.	Size of Capital in Taiwan	No.	Size of Capital in Taiwan	No.	No.
89 831	372 008	22 968	1 231 679	229	2 476	-	-	177	-
90 612	375 080	23 157	1 270 329	246	3 061	-	-	200	-
92 358	380 136	23 625	1 323 245	273	3 408	-	-	230	4
93 932	390 423	23 955	1 385 152	292	4 741	2	6	264	12
94 902	397 234	24 174	1 424 690	338	5 737	2	10	274	17
96 979	408 689	24 575	1 477 113	391	5 893	3	11	280	37
98 805	422 459	24 956	1 526 482	440	7 536	3	11	291	51
101 216	435 865	25 253	1 591 111	517	11 270	4	20	307	30
103 516	445 696	25 705	1 656 674	551	12 979	4	25	337	18
106 276	456 611	26 158	1 751 104	579	14 129	5	32	358	22
107 670	465 004	26 583	1 782 872	596	14 327	6	35	362	25

Source : Department of Statistics, Ministry of Economic Affairs.

表5-5、新北市公司登記現有家數及資本額—按行業別分

單位：家、新臺幣百萬元

年底別 End of Year	總計 Grand Total			農林漁牧業 Agriculture, Forestry, Fishing and Animal Husbandry		礦業及土石採取業 Mining and Quarrying		製造業 Manufacturing	
	家數 No.	資本額 Capital	平均資本額 Average Capital	家數 No.	資本額 Capital	家數 No.	資本額 Capital	家數 No.	資本額 Capital
民國97年底 End of 2008	113 028	1 606 163	14	624	12 330	246	6 092	45 291	969 414
民國98年底 End of 2009	114 015	1 648 469	14	703	11 179	254	6 932	44 932	992 080
民國99年底 End of 2010	116 257	1 706 793	15	822	12 583	257	7 128	45 419	1 033 509
民國100年底 End of 2011	118 183	1 780 350	15	941	16 678	276	7 661	45 726	1 081 337
民國101年底 End of 2012	119 417	1 827 695	15	1 059	24 547	298	7 527	45 796	1 098 135
民國102年底 End of 2013	121 949	1 891 731	16	1 217	29 991	304	6 207	46 258	1 124 346
民國103年底 End of 2014	124 205	1 956 514	16	1 387	34 928	325	8 791	46 639	1 134 985
民國104年底 End of 2015	126 991	2 038 291	16	1 536	40 524	340	7 475	47 272	1 156 337
民國105年底 End of 2016	129 777	2 115 386	16	1 719	44 786	342	7 715	46 983	1 152 455
民國106年底 End of 2017	133 019	2 221 888	17	1 930	46 264	370	8 366	47 596	1 178 477
民國107年底 End of 2018	134 856	2 262 249	17	1 960	48 101	370	8 659	47 518	1 153 925

資料來源：新北市政府經濟發展局。

附註：行業別自106年起採中華民國行業標準分類第10次修訂版。

**Table 5-5、Number and Capital of Companies Existing
Registered in New Taipei City – by Industry**

Unit : Establishment, NT\$ Million

電力及燃氣供應業		用水供應及 污染整治業		營造業		批發及零售業		運輸及倉儲業		住宿及餐飲業	
Electricity and Gas Supply		Water Supply and Remediation Services		Construction		Wholesale and Retail Trade		Transportation and Storage		Accommodation and Food Services	
家數	資本額	家數	資本額	家數	資本額	家數	資本額	家數	資本額	家數	資本額
No.	Capital	No.	Capital	No.	Capital	No.	Capital	No.	Capital	No.	Capital
189	17 770	519	4 281	17 432	119 228	19 097	102 612	1 568	34 175	497	4 206
215	20 170	521	4 387	17 708	120 351	18 920	103 429	1 577	37 970	489	4 200
239	22 191	548	4 389	18 414	126 903	19 220	103 737	1 612	39 366	499	4 199
268	21 874	569	4 431	18 963	131 965	19 266	107 368	1 643	39 530	510	4 307
296	24 100	579	4 585	19 378	133 035	19 166	109 047	1 684	41 179	534	4 452
337	27 846	592	4 620	20 066	140 450	19 203	110 154	1 720	43 331	543	4 509
366	28 939	624	4 656	20 663	149 142	19 152	111 798	1 738	45 769	544	4 490
394	31 528	615	4 744	21 350	160 693	19 249	122 872	1 810	45 274	584	5 185
428	30 933	677	5 403	22 038	173 953	19 362	120 439	1 847	49 412	646	5 276
電力及燃氣供應業		用水供應及 污染整治業		營建工程業		批發及零售業		運輸及倉儲業		住宿及餐飲業	
Electricity and Gas Supply		Water Supply and Remediation Activities		Construction		Wholesale and Retail Trade		Transportation and Storage		Accommodation and Food Service Activities	
家數	資本額	家數	資本額	家數	資本額	家數	資本額	家數	資本額	家數	資本額
No.	Capital	No.	Capital	No.	Capital	No.	Capital	No.	Capital	No.	Capital
515	34 968	673	5 391	22 492	177 928	19 073	117 639	1 888	49 754	722	5 623
566	40 372	676	5 368	22 661	183 107	18 747	115 520	1 928	52 005	812	6 064

Source : Economic Development Department, New Taipei City Government.

表5-5、新北市公司登記現有家數及資本額—按行業別分(續)

單位：家、新臺幣百萬元

年底別 End of Year	資訊及通訊傳播業 Information and Communication		金融及保險業 Financial and Insurance		不動產業 Real Estate		專業、科學及技術服務業 Professional, Scientific and Technical Services		支援服務業 Support Services	
	家數 No.	資本額 Capital	家數 No.	資本額 Capital	家數 No.	資本額 Capital	家數 No.	資本額 Capital	家數 No.	資本額 Capital
	民國97年底 End of 2008	3 286	39 221	2 395	89 236	3 083	77 224	5 431	45 293	1 462
民國98年底 End of 2009	3 387	39 741	2 502	97 266	3 106	77 762	5 644	45 203	1 526	14 520
民國99年底 End of 2010	3 562	39 468	2 709	101 256	3 377	80 887	6 198	44 422	1 641	15 731
民國100年底 End of 2011	3 711	39 812	2 969	108 115	3 655	86 725	6 773	46 584	1 775	15 046
民國101年底 End of 2012	3 815	41 092	3 220	112 289	3 891	95 739	7 262	48 753	1 906	16 474
民國102年底 End of 2013	3 932	43 032	3 588	125 301	4 154	102 948	7 895	51 079	2 063	17 442
民國103年底 End of 2014	4 068	46 437	4 022	148 892	4 322	112 906	8 451	52 232	2 173	17 613
民國104年底 End of 2015	4 116	45 204	4 462	169 910	4 383	119 471	9 090	56 029	2 309	18 983
民國105年底 End of 2016	4 255	47 688	4 851	183 450	4 314	122 562	10 715	98 391	2 478	21 293
年底別 End of Year	出版、影音製作、 傳播及資通訊服務業 Information and Communication		金融及保險業 Financial and Insurance Activities		不動產業 Real Estate Activities		專業、科學及技術服務業 Professional, Scientific and Technical Activities		支援服務業 Support Service Activities	
	家數 No.	資本額 Capital	家數 No.	資本額 Capital	家數 No.	資本額 Capital	家數 No.	資本額 Capital	家數 No.	資本額 Capital
	民國106年底 End of 2017	4 338	51 265	5 327	216 715	4 411	127 724	11 996	121 962	2 707
民國107年底 End of 2018	4 503	47 966	5 820	243 837	4 515	140 352	13 127	133 291	2 865	26 184

附註：因四捨五入，故總數與明細和未能相符。

**Table 5-5、Number and Capital of Companies Existing
Registered in New Taipei City – by Industry (Cont.)**

Unit : Establishment, NT\$ Million

公共行政及國防； 強制性社會安全 Public Administration and Defence; Compulsory Social Security		教育服務業 Education		醫療保健及 社會工作服務業 Human Health and Social Welfare Services		藝術、娛樂及 休閒服務業 Arts, Entertainment and Recreation		其他服務業 Other Services		未分類 Non-classified	
家數 No.	資本額 Capital	家數 No.	資本額 Capital	家數 No.	資本額 Capital	家數 No.	資本額 Capital	家數 No.	資本額 Capital	家數 No.	資本額 Capital
2	10	25	49	6	25	151	4 982	1 779	12 404	9 945	53 443
2	10	32	240	8	28	167	4 097	1 854	12 519	10 468	56 385
1	5	37	261	8	24	181	3 538	1 948	13 423	9 565	53 774
1	5	39	260	8	28	196	3 769	2 047	14 037	8 847	50 819
-	-	44	173	8	28	201	3 476	2 144	14 007	8 136	49 055
3	2	49	165	9	29	202	2 725	2 203	13 533	7 611	44 022
6	15	56	181	10	29	234	3 143	2 284	14 906	7 141	36 661
8	21	54	189	8	28	255	3 394	2 404	15 810	6 752	34 621
5	19	50	161	8	28	282	2 928	2 415	15 379	6 362	33 115
公共行政及國防； 強制性社會安全 Public Administration and Defence; Compulsory Social Security		教育業 Education		醫療保健及 社會工作服務業 Human Health and Social Work Activities		藝術、娛樂及 休閒服務業 Arts, Entertainment and Recreation		其他服務業 Other Service Activities		未分類 Non-classified	
家數 No.	資本額 Capital	家數 No.	資本額 Capital	家數 No.	資本額 Capital	家數 No.	資本額 Capital	家數 No.	資本額 Capital	家數 No.	資本額 Capital
2	3	49	126	7	27	313	3 220	2 426	15 396	6 184	37 198
1	3	53	114	6	22	340	3 007	2 439	15 842	5 949	38 509

表5-6、新北市都市計畫區面積及人口

單位：平方公里、人、人/平方公里

年底別 End of Year	都市計畫區 面積(1) Area of urban planning Districts	都市計畫區人口數 Population of Urban Planning Districts	
		計畫人口數(2) Anticipated Population	現況人口數(3) Present Population
民國97年底 End of 2008	1 209.87	3 967 946	3 569 453
民國98年底 End of 2009	1 248.98	3 972 546	3 611 496
民國99年底 End of 2010	1 248.94	4 087 546	3 634 071
民國100年底 End of 2011	1 246.24	4 087 546	3 790 440
民國101年底 End of 2012	1 246.27	4 129 146	3 676 234
民國102年底 End of 2013	1 246.27	4 129 146	3 744 839
民國103年底 End of 2014	1 247.04	4 129 146	3 722 106
民國104年底 End of 2015	1 247.11	4 129 146	3 726 039
民國105年底 End of 2016	1 247.11	4 129 146	3 737 312
民國106年底 End of 2017	1 247.11	4 129 146	3 708 283

資料來源：根據新北市政府城鄉發展局2359-01-01-2報表編製。

附註：林口特定區計畫人口包括桃園市部分。

Table 5-6、Area and Population of Building Volume of Urban Planning Districts in New Taipei City

Unit : KM²、Person、Person/KM²

都市計畫區人口密度

Population Density of Urban Planning Districts

計畫人口密度(2) / (1) Anticipated Population Density	現況人口密度(3) / (1) Present Population Density
3 280	2 950
3 181	2 892
3 273	2 910
3 280	3 042
3 313	2 950
3 313	3 005
3 311	2 985
3 311	2 988
3 311	2 997
3 311	2 974

Source : Urban and Rural Development Department, New Taipei City.

表5-6、新北市都市計畫區面積及人口(續)

單位：平方公里、人、人 / 平方公里

年底別及都市計畫區別 End of Year and Urban Planned District		都市計畫區面積 Area of Urban Planning Districts	都市計畫區人口數 Population of Urban Planning Districts	
			計畫人口數 Anticipated Population	現況人口數 Present Population
民國107年底	End of 2018	1 245.14	4 275 190	3 742 575
三重	Sanchong	16.31	400 000	385 826
板橋	Banqiao	13.60	544 500	508 743
板橋(浮洲地區)	Banqiao(fu zhou District)	2.78	60 000	45 785
樹林	Shulin	6.75	140 000	96 934
樹林(三多里地區)	Shulin(san duo li District)	4.54	40 000	35 777
樹林(山佳地區)	Shulin(shan jia District)	2.54	13 000	15 156
鶯歌	Yingge	4.24	63 000	42 477
三峽	Sanxia	3.35	50 000	51 480
新莊	Xinzhuang	15.63	415 000	409 013
新店	Xindian	18.96	236 000	212 992
永和	Yonghe	5.83	230 000	221 098
淡水	Tamsui	5.47	80 000	80 143
淡水(竹圍地區)	Tamsui(zhu wei District)	5.05	66 400	41 656
汐止	Xizhi	13.15	130 000	166 381
瑞芳	Ruifang	0.66	10 000	8 590
中和	Zhonghe	18.16	400 000	412 618
土城	Tucheng	7.48	110 000	191 467
土城(頂埔地區)	Tucheng(ding pu District)	4.82	38 000	45 498
蘆洲	Luzhou	6.80	177 000	201 236
五股	Wugu	4.35	75 000	71 097
泰山	Taishan	5.49	105 000	78 708
林口特定區(新北市部分)	Linkou special District	112.17	235 000	130 315
深坑	Shenkeng	1.68	15 000	14 833
石碇	Shiding	0.18	2 000	1 054
坪林水源特定區	Pinglin shui yuan special District	0.55	3 500	1 491
三芝	Sanzhi	5.38	10 000	13 006
石門	Shimen	0.93	3 000	2 660
八里(龍形地區)	Bali(long xing District)	1.78	8 700	11 418
平溪	Pingxi	1.22	3 000	1 259
雙溪	Shuangxi	1.41	10 000	5 357
金山	Jinshan	2.54	19 500	16 406
貢寮(澳底)	Gongliao(ao di)	1.05	6 000	4 188
野柳風景特定區	Ye liu landscape special District	4.57	3 396	3 737
萬里(萬里、大鵬龜孔村)	Wanli(Wanli、da peng gui kong village)	5.12	11 000	3 697
烏來水源特定區	Wulai shui yuan special District	1.53	2 000	2 940
東北角海岸特定區(新北市部分)	Northeast Coast special District	135.11	37 000	9 529
十分風景特定區	Shi fen landscape special District	0.57	350	371
新莊龍壽迴龍地區	Xinzhuang(long shou hui long District)	0.14	1 944	1 854
臺北水源特定區(南北勢溪)	Taipei shui yuan special District	690.75	37 100	6 770
鶯歌(鳳鳴地區)	Yingge(feng ming District)	2.16	27 000	19 465
北海岸風景特定區	North Coast landscape special District	32.93	24 000	9 917
淡海新市鎮特定區	Dan hai new town special District	17.49	300 000	41 085
臺北大學社區特定區	Taipei university special District	1.86	29 500	48 738
新店(安坑地區)	Xindian(an keng District)	5.09	52 000	42 777
新店水源特定區	Xindian shui yuan special District	8.64	14 000	4 455
臺北港特定區	Taipei port special District	44.35	37 300	22 578

附註：因四捨五入的關係，故總數與細項和未能相符。

Table 5-6 、 Area and Population of Building Volume of Urban Planning Districts in New Taipei City (Cont.)

Unit : KM² 、 Person 、 Person/KM²

都市計畫區人口密度	
Population Density of Urban Planning District	
計畫人口密度	現況人口密度
Anticipated Population Density	Present Population Density
3 434	3 006
24 525	23 656
40 042	37 413
21 622	16 499
20 744	14 363
8 818	7 887
5 118	5 967
14 869	10 025
14 924	15 365
26 553	26 169
12 450	11 236
39 457	37 929
14 624	14 650
13 144	8 246
9 886	12 653
15 049	12 927
22 025	22 720
14 713	25 610
7 890	9 447
26 024	29 587
17 260	16 361
19 143	14 350
2 095	1 162
8 931	8 831
11 364	5 989
6 357	2 708
1 860	2 420
3 213	2 849
4 896	6 425
2 454	1 030
7 094	3 800
7 670	6 453
5 688	3 970
742	817
2 147	722
1 311	1 928
274	71
615	652
14 087	13 435
54	10
12 482	8 999
729	301
17 155	2 349
15 900	26 270
10 210	8 399
1 620	515
841	509

表5-7、新北市都市計畫區域內公共工程實施數量

年別 Year		道路 (包括廣場) (平方公尺)					
		瀝青路面 Asphalt			水泥混凝土路面		
		新闢 Construction	拓寬 Widened	鋪裝 Improvement	新闢 Construction		
民國97年	2008	44 301	466	1 519 219	-		
民國98年	2009	83 640	14 608	2 095 923	2 437		
民國99年	2010	40 615	5 758	1 733 639	-		
民國100年	2011	183 216	739	1 504 664	-		
民國101年	2012	1 349	-	2 304 864	180		
民國102年	2013	3 196	-	2 843 347	1 530		
民國103年	2014	72 177	18 897	3 031 790	1 279		
民國104年	2015	50 341	17 436	4 806 941	20 596		
民國105年	2016	19 871	8 886	-	-		
民國106年	2017	224 605	195 826	687 875	-		

年別 Year		橋樑 Bridge				雨水下水道	
		鋼筋混凝土橋 Reinforced		其他 Others		抽水站 Pumping Station	
		座 Plans	面積 (平方公尺) Area (m ²)	座 Plans	面積 (平方公尺) Area(m ²)	處 Station	m ³ /秒 (m ³ /s)
民國97年	2008	5	235	1	18	-	-
民國98年	2009	-	-	-	-	-	-
民國99年	2010	-	-	-	-	-	-
民國100年	2011	4	19 010	5	22 259	-	-
民國101年	2012	-	-	2	520	-	-
民國102年	2013	2	326	1	134	-	-
民國103年	2014	7	198 217	1	138	1	42
民國104年	2015	11	19 925	6	4 086	6	181
民國105年	2016	1	1 824	-	-	1	69
民國106年	2017	-	-	-	-	1	60

資料來源：新北市政府工務局。

Table 5-7、The Implementation Amount for Public Works of Urban Planning in New Taipei City

Road (Included Square) (m ²)							
Cement Concrete		石子路面 Gravel			沙土路面 Dirt		
拓寬 Widened	鋪裝 Improvement	新闢 Construction	拓寬 Widened	鋪裝 Improvement	新闢 Construction	拓寬 Widened	鋪裝 Improvement
-	7 400	-	-	-	-	-	-
-	23 350	-	-	-	-	-	-
-	37 885	-	-	-	-	-	-
-	550	-	-	-	-	-	-
-	1 788	-	-	-	-	-	-
-	796	-	-	-	-	-	-
-	20 458	-	-	-	-	-	-
-	76 429	-	-	-	2 666	-	-
-	-	-	-	-	-	-	-
222	980	-	-	-	-	-	-
下水道 Drainage						公園 Park and Green Sport	
Storm Drainage System		污水下水道 Sewer System				公園 Park and Green Sport	
排水幹線 Main Line (公尺 M)	排水支線 Branch Line (公尺 M)	污水處理廠 Sanitary Wastewater Treatment Plants		污水幹線 Main Line (公尺 M)	污水支線 Branch Line (公尺 M)	處 Plans	面積 (平方公尺) Area(m ²)
		處 Station	m ³ /日 (m ³ /day)				
34 948		2	51 000	-	46 018	1	518
45 579		-	-	36 895		4	13 168
78 049		-	-	63 781		3	48 400
27 692		-	-	34 809		20	164 786
33 689		-	-	-		13	26 724
40 379		-	12 070	15 664		4	12 616
68 967		-	-	13 317		11	25 730
12 991		-	-	276 422		18	321 572
8 419		-	-	-		9	29 089
5 907		2	30 871	114 457		29	185 196

Source : Public Works Department, New Taipei City Government.

表5-7、新北市都市計畫區域內公共工程實施數量(續1)

年別及都市計畫區別 Year and Urban Planned District		道路 (包括廣場) (平方公尺)			
		瀝青路面 Asphalt			水泥混凝土路面
		新闢 Construction	拓寬 Widened	鋪裝 Improvement	新闢 Construction
民國107年	2018	16 572	116 365	856 703	467
三重	Sanchong	-	-	94 123	-
板橋	Banqiao	-	1 042	-	-
板橋(浮洲地區)	Banqiao(fu zhou District)	-	-	-	-
樹林	Shulin	-	822	24 375	-
樹林(三多里地區)	Shulin(san duo li District)	-	-	20 013	-
樹林(山佳地區)	Shulin(shan jia District)	8 686	-	9 927	-
鶯歌	Yingge	-	5 088	-	-
三峽	Sanxia	3 542	2 566	39 378	-
新莊	Xinzuang	-	1 168	115 877	-
新店	Xindian	-	430	-	-
永和	Yonghe	-	633	28 414	-
淡水	Tamsui	-	16 288	30 377	-
淡水(竹圍地區)	Tamsui(zhu wei District)	-	-	8 918	-
汐止	Xizhi	-	19 071	-	-
瑞芳	Ruifang	-	-	7 196	-
中和	Zhonghe	812	3 936	-	-
土城	Tucheng	-	3 548	-	-
土城(頂埔地區)	Tucheng(ding pu District)	-	-	-	-
蘆洲	Luzhou	-	935	-	-
五股	Wugu	-	190	111 380	467
泰山	Taishan	-	-	69 828	-
林口特定區(新北市部分)	Linkou special District	-	1 240	55 734	-
深坑	Shenkeng	-	118	3 173	-
石碇	Shiding	-	-	-	-
坪林水源特定區	Pinglin shui yuan special District	-	-	-	-
三芝	Sanzhi	-	-	-	-
石門	Shimen	-	-	-	-
八里(龍形地區)	Bali(long xing District)	-	1 394	93 072	-
平溪	Pingxi	-	-	6 610	-
雙溪	Shuangxi	-	-	-	-
金山	Jinshan	3 531	6 500	-	-
貢寮(澳底)	Gongliao(ao di)	-	-	-	-
野柳風景特定區	Ye liu landscape special District	-	-	-	-
萬里(萬里、大鵬龜孔村)	Wanli(Wanli、da peng gui kong village)	-	-	8 759	-
烏來水源特定區	Wulai shui yuan special District	-	-	2 839	-
東北角海岸特定區(新北市部分)	Northeast Coast special District	-	-	-	-
十分風景特定區	Shi fen landscape special District	-	-	-	-
新莊龍壽迴龍地區	Xinzuang(long shou hui long District)	-	-	-	-
臺北水源特定區(南北勢溪)	Taipei shui yuan special District	-	-	71 497	-
鶯歌(鳳鳴地區)	Yingge(feng ming District)	-	-	-	-
北海岸風景特定區	North Coast landscape special District	-	-	-	-
淡海新市鎮特定區	Dan hai new town special District	-	51 395	26 377	-
臺北大學社區特定區	Taipei university special District	-	-	11 737	-
新店(安坑地區)	Xindian(an keng District)	-	-	-	-
新店水源特定區	Xindian shui yuan special District	-	-	-	-
臺北港特定區	Taipei port special District	-	-	17 100	-

Table 5-7、The Implementation Amount for Public Works of Urban Planning in New Taipei City (Cont.1)

Road (Included Square) (m ²)							
Cement Concrete		石子路面 Gravel			沙土路面 Dirt		
拓寬 Widened	鋪裝 Improvement	新闢 Construction	拓寬 Widened	鋪裝 Improvement	新闢 Construction	拓寬 Widened	鋪裝 Improvement
5 500	1 417	-	-	-	-	-	-
-	-	-	-	-	-	-	-
-	-	-	-	-	-	-	-
-	-	-	-	-	-	-	-
-	-	-	-	-	-	-	-
-	-	-	-	-	-	-	-
-	-	-	-	-	-	-	-
-	-	-	-	-	-	-	-
-	-	-	-	-	-	-	-
-	49	-	-	-	-	-	-
-	-	-	-	-	-	-	-
-	-	-	-	-	-	-	-
-	-	-	-	-	-	-	-
-	-	-	-	-	-	-	-
-	-	-	-	-	-	-	-
-	-	-	-	-	-	-	-
-	800	-	-	-	-	-	-
-	-	-	-	-	-	-	-
83	-	-	-	-	-	-	-
-	-	-	-	-	-	-	-
-	-	-	-	-	-	-	-
-	-	-	-	-	-	-	-
-	-	-	-	-	-	-	-
-	-	-	-	-	-	-	-
-	-	-	-	-	-	-	-
-	-	-	-	-	-	-	-
-	-	-	-	-	-	-	-
-	-	-	-	-	-	-	-
-	-	-	-	-	-	-	-
-	-	-	-	-	-	-	-
-	-	-	-	-	-	-	-
5 417	569	-	-	-	-	-	-
-	-	-	-	-	-	-	-
-	-	-	-	-	-	-	-
-	-	-	-	-	-	-	-
-	-	-	-	-	-	-	-
-	-	-	-	-	-	-	-
-	-	-	-	-	-	-	-

表5-7、新北市都市計畫區域內公共工程實施數量(續完)

年別及都市計畫區別 Year and Urban Planned District		橋樑 Bridge				雨水下水道 Storm	
		鋼筋混凝土橋 Reinforced		其他 Others		抽水站 Pumping Station	
		座	面積 (平方公尺)	座	面積 (平方公尺)		
		Plans	Area (m ²)	Plans	Area (m ²)	處 Station	m ³ /秒 m ³ /s
民國107年	2018	-	-	-	-	82	1 710
三重	Sanchong	-	-	-	-	7	102
板橋	Banqiao	-	-	-	-	5	82
板橋(浮洲地區)	Banqiao(fu zhou District)	-	-	-	-	2	120
樹林	Shulin	-	-	-	-	2	98
樹林(三多里地區)	Shulin(san duo li District)	-	-	-	-	-	-
樹林(山佳地區)	Shulin(shan jia District)	-	-	-	-	-	-
鶯歌	Yingge	-	-	-	-	-	-
三峽	Sanxia	-	-	-	-	-	-
新莊	Xinzhuang	-	-	-	-	12	323
新店	Xindian	-	-	-	-	3	18
永和	Yonghe	-	-	-	-	4	89
淡水	Tamsui	-	-	-	-	-	-
淡水(竹圍地區)	Tamsui(zhu wei District)	-	-	-	-	-	-
汐止	Xizhi	-	-	-	-	23	233
瑞芳	Ruifang	-	-	-	-	3	11
中和	Zhonghe	-	-	-	-	10	147
土城	Tucheng	-	-	-	-	1	52
土城(頂埔地區)	Tucheng(ding pu District)	-	-	-	-	-	-
蘆洲	Luzhou	-	-	-	-	4	179
五股	Wugu	-	-	-	-	3	54
泰山	Taishan	-	-	-	-	3	202
林口特定區(新北市部分)	Linkou special District	-	-	-	-	-	-
深坑	Shenkeng	-	-	-	-	-	-
石碇	Shiding	-	-	-	-	-	-
坪林水源特定區	Pinglin shui yuan special District	-	-	-	-	-	-
三芝	Sanzhi	-	-	-	-	-	-
石門	Shimen	-	-	-	-	-	-
八里(龍形地區)	Bali(long xing District)	-	-	-	-	-	-
平溪	Pingxi	-	-	-	-	-	-
雙溪	Shuangxi	-	-	-	-	-	-
金山	Jinshan	-	-	-	-	-	-
貢寮(澳底)	Gongliao(ao di)	-	-	-	-	-	-
野柳風景特定區	Ye liu landscape special District	-	-	-	-	-	-
萬里(萬里、大鵬龜孔村)	Wanli(Wanli、da peng gui kong village)	-	-	-	-	-	-
烏來水源特定區	Wulai shui yuan special District	-	-	-	-	-	-
東北角海岸特定區 (新北市部分)	Northeast Coast special District	-	-	-	-	-	-
十分風景特定區	Shi fen landscape special District	-	-	-	-	-	-
新莊龍壽迴龍地區	Xinzhuang(long shou hui long District)	-	-	-	-	-	-
臺北水源特定區(南北勢溪)	Taipei shui yuan special District	-	-	-	-	-	-
鶯歌(鳳鳴地區)	Yingge(feng ming District)	-	-	-	-	-	-
北海岸風景特定區	North Coast landscape special District	-	-	-	-	-	-
淡海新市鎮特定區	Dan hai new town special District	-	-	-	-	-	-
臺北大學社區特定區	Taipei university special District	-	-	-	-	-	-
新店(安坑地區)	Xindian(an keng District)	-	-	-	-	-	-
新店水源特定區	Xindian shui yuan special District	-	-	-	-	-	-
臺北港特定區	Taipei port special District	-	-	-	-	-	-

Table 5-7、The Implementation Amount for Public Works of Urban Planning in New Taipei City (Cont. End)

下水道 Drainage				公園 Park and Green Sport	
Drainage System	污水下水道 Sewer System				
排水幹支線 Main and Branch Line	污水處理廠 Sanitary Wastewater Treatment Plants		污水幹支線 Main and Branch Line	處	面積
(公尺 M)	處 Station	m ³ /日 m ³ /day	(公尺 M)	Station	(平方公尺 m ²)
25 026	2	51 000	52 023	17	65 341
1 711	-	-	-	-	-
-	-	-	14 367	-	-
-	-	-	-	1	899
2 371	-	-	9 995	-	-
-	-	-	-	-	-
1 316	-	-	-	-	-
-	-	-	8 508	-	-
-	1	28 000	993	-	-
123	-	-	7 666	-	-
57	-	-	-	-	-
13 474	-	-	372	1	231
-	-	-	-	-	-
453	-	-	-	1	2 100
172	-	-	-	2	7 632
-	-	-	-	-	-
2 724	-	-	2 939	1	17 000
1 544	-	-	4 113	-	-
-	-	-	-	-	-
-	-	-	-	2	1 517
-	-	-	184	-	-
-	-	-	147	1	196
-	1	23 000	59	2	3 165
-	-	-	-	-	-
-	-	-	-	-	-
-	-	-	-	-	-
-	-	-	-	-	-
-	-	-	-	-	-
-	-	-	-	-	-
-	-	-	2 679	-	-
-	-	-	-	-	-
-	-	-	-	-	-
-	-	-	-	-	-
-	-	-	-	6	32 600
-	-	-	-	-	-
-	-	-	-	-	-
-	-	-	-	-	-
-	-	-	-	-	-
-	-	-	-	-	-
-	-	-	-	-	-
1 081	-	-	-	-	-
-	-	-	-	-	-
-	-	-	-	-	-
-	-	-	-	-	-

表5-8、新北市都市計畫公共設施用地已關建面積

單位：公頃

年底別及都市計畫區別	總計	公園	綠地	廣場	兒童遊樂場	體育場	道路、人行步道	停車場	加油站	市場
End of Year and Urban Planning District	Total	Park	Green Area	Square	Play Ground	Athletic Complex	Road and Walkways	Car park	Gas Station	Market
民國97年底 End of 2008	4 641.48	324.74	50.82	16.38	18.31	59.97	2 078.98	30.41	6.30	27.86
民國98年底 End of 2009	4 871.57	356.60	30.78	16.38	21.39	63.32	2 145.88	31.41	6.99	29.85
民國99年底 End of 2010	4 935.11	380.43	8.75	17.25	21.78	63.35	2 231.16	32.15	6.47	29.17
民國100年底 End of 2011	5 059.69	385.95	8.95	17.80	23.27	63.30	2 257.41	32.30	6.08	29.90
民國101年底 End of 2012	5 327.80	662.63	7.07	19.28	19.79	59.96	2 139.20	35.24	6.45	34.58
民國102年底 End of 2013	5 504.23	682.08	21.03	17.41	22.10	59.96	2 217.73	35.80	6.27	35.26
民國103年底 End of 2014	7 224.07	690.20	21.03	18.39	22.10	59.96	2 246.93	37.40	6.63	35.26
民國104年底 End of 2015	7 422.05	699.02	21.95	17.72	24.58	60.02	2 339.01	37.11	7.38	35.00
民國105年底 End of 2016	7 521.55	750.31	21.56	17.99	25.29	65.07	2 426.96	36.07	7.37	35.21
民國106年底 End of 2017	7 567.52	774.26	22.69	19.06	25.39	65.07	2 430.53	36.07	7.37	35.21
民國107年底 End of 2018	7 491.40	774.10	23.42	16.28	20.62	65.07	2 292.80	39.64	7.16	34.98
三重 Sanchong	322.13	33.00	1.78	1.11	5.63	4.81	191.68	1.67	0.71	8.29
板橋 Banqiao	378.54	42.86	0.07	-	-	10.94	207.95	1.24	0.56	2.60
板橋(浮洲地區) Banqiao (fu zhou District)	81.24	1.20	-	-	-	-	27.82	-	0.15	-
樹林 Shulin	134.86	12.79	-	0.10	-	-	75.03	1.33	-	0.20
樹林(三多里地區) Shulin (san duo li District)	58.00	0.25	-	0.37	-	0.73	28.11	-	-	2.21
樹林(山佳地區) Shulin (shan jia District)	24.06	0.54	-	-	-	-	12.90	-	-	0.18
鶯歌 Yingge	70.51	4.30	-	-	-	-	36.47	0.22	0.71	0.20
三峽 Sanxia	75.03	3.61	0.10	0.91	1.50	1.20	45.83	0.61	0.06	0.70
新莊 Xinzhuang	325.82	27.00	0.08	1.48	0.16	21.75	134.10	0.46	0.63	3.85
新店 Xindian	324.07	11.26	-	-	-	-	198.02	1.18	0.66	3.50
永和 Yonghe	127.78	6.93	0.14	-	0.27	0.55	82.43	-	0.40	2.15
淡水 Tamsui	68.62	0.27	3.30	0.43	-	-	32.64	4.48	-	0.14
淡水(竹圍地區) Tamsui (zhu wei District)	18.63	0.93	-	-	0.40	1.30	12.29	0.12	-	-
汐止 Xizhi	121.06	0.40	-	1.96	-	3.23	70.96	0.92	0.20	2.38
瑞芳 Ruifang	16.22	-	-	-	-	-	5.23	0.32	-	0.41
中和 Zhonghe	282.86	27.09	0.46	1.36	1.68	8.45	175.26	1.06	-	0.64
土城 Tucheng	226.86	11.97	0.31	3.18	-	5.16	125.41	2.36	0.23	1.18
土城(頂埔地區) Tucheng (ding pu District)	54.20	1.03	0.02	0.14	-	-	37.49	-	-	-
蘆洲 Luzhou	142.16	6.37	0.36	1.69	0.77	-	69.12	1.72	0.28	2.12
五股 Wugu	101.91	2.73	-	0.37	0.71	-	80.93	0.61	-	0.67

資料來源：根據新北市政府城鄉發展局2359-01-06-2報表編製。

Table 5-8、Area Constructed of Public Facility Land of Urban Planning in New Taipei City

Unit : Hectare

學校	社教機構	醫療衛生機構	機關用地	墓地	變電所、電力專業用地	郵政電信用地	民用航空站、機場	溝渠河道	港埠用地	捷運系統、交通、車站、鐵路	環保設施用地	其他用地
School	Social Educational Organization	Health Services	Admin. Authorities	Cemetery	Telecommunication Office	Post Office	Civil Air Terminal	Waterway	Harbor	Terminal Station	Environmental Protection Facility	Others
681.82	15.07	7.99	294.87	118.31	155.87	3.89	1.00	54.81	79.13	185.84	261.78	167.33
732.55	15.07	8.32	318.29	129.71	150.78	3.85	1.00	70.97	73.45	192.84	299.44	172.73
696.51	14.91	9.00	306.97	129.71	152.19	3.87	1.00	77.20	73.45	207.71	301.10	170.99
771.57	17.93	8.85	307.33	129.71	152.67	4.05	1.00	76.37	73.45	222.92	297.20	171.70
682.53	13.73	8.85	308.05	113.68	87.52	4.85	-	54.79	68.90	227.59	90.04	683.07
712.94	13.73	7.43	317.85	113.68	29.72	5.17	0.27	74.00	68.91	227.59	94.68	740.62
717.07	13.73	7.43	322.42	158.90	29.78	5.17	0.27	74.00	68.91	227.96	94.68	2 365.85
723.18	13.73	6.86	326.88	176.79	95.65	4.17	0.27	72.74	77.21	226.62	90.04	2 366.12
741.20	13.73	8.04	326.55	158.50	30.27	3.93	-	59.56	82.99	239.68	95.91	2 375.36
753.16	13.75	8.04	326.85	158.50	30.68	3.93	-	59.56	82.99	243.14	95.91	2 375.36
814.82	12.59	17.13	342.62	158.50	28.38	3.15	-	53.73	82.99	226.09	95.91	2 381.42
55.89	0.05	-	5.80	-	0.71	0.90	-	0.99	-	5.19	3.92	-
77.33	-	1.18	10.19	-	0.81	-	-	2.65	-	13.32	-	6.84
27.81	2.98	-	3.22	-	-	-	-	-	-	17.35	-	0.71
20.57	-	-	2.59	-	0.40	-	-	-	-	21.85	-	-
3.91	-	-	18.00	-	1.44	-	-	0.03	-	2.95	-	-
3.70	-	-	-	-	-	-	-	-	-	6.74	-	-
21.00	-	-	0.32	-	0.23	-	-	-	-	7.06	-	-
16.80	-	-	0.54	-	0.13	0.24	-	2.80	-	-	-	-
93.25	-	2.49	3.27	-	-	0.45	-	23.38	-	13.47	-	-
28.01	-	-	63.41	-	5.12	-	-	-	-	12.91	-	-
27.04	-	-	3.92	-	0.30	0.56	-	-	-	0.24	1.93	0.92
18.48	-	-	8.88	-	-	-	-	-	-	-	-	-
3.50	-	-	0.09	-	-	-	-	-	-	-	-	-
29.55	-	5.26	-	-	4.90	-	-	-	-	-	-	1.30
5.97	0.12	-	0.77	-	-	0.18	-	-	-	3.02	-	0.20
58.23	-	4.22	1.09	-	0.29	-	-	0.01	-	3.02	-	-
30.36	-	-	24.83	-	0.67	-	-	10.81	-	10.39	-	-
7.43	-	-	0.12	-	-	-	-	0.06	-	0.03	-	7.87
23.37	-	-	1.18	-	0.46	0.29	-	8.46	-	24.84	-	1.13
8.18	-	-	7.04	-	0.40	0.27	-	-	-	-	-	-

Source : Urban and Rural Development Department, New Taipei City.

表5-8、新北市都市計畫公共設施用地已闢建面積(續)

單位：公頃

年底別及都市計畫區別		總計	公園	綠地	廣場	兒童遊樂場	體育場	道路、人行步道	停車場	加油站	市場
End of Year and Urban Planning District		Total	Park	Green Area	Square	Play Ground	Athletic Complex	Road and Walkways	Car park	Gas Station	Market
泰山	Taishan	103.36	6.07	-	0.23	2.56	3.18	44.09	1.33	0.60	0.46
林口特定區 (新北市部分)	Linkou special District	344.89	18.62	2.83	-	-	3.77	137.19	2.19	0.35	0.41
深坑	Shenkeng	22.03	1.06	0.03	-	0.05	-	13.41	0.27	0.17	0.30
石碇	Shiding	2.36	-	-	0.02	-	-	1.49	0.11	-	-
坪林水源特定區	Pinglin shui yuan special District	12.80	-	-	-	0.11	-	6.88	0.18	0.24	-
三芝	Sanzhi	36.00	2.47	-	-	0.94	-	24.44	0.38	0.10	0.15
石門	Shimen	13.73	-	-	-	-	-	6.60	0.56	0.26	-
八里(龍形地區)	Bali (long xing District)	31.93	0.15	-	-	-	-	17.33	0.38	-	0.20
平溪	Pingxi	9.30	-	-	-	-	-	2.14	-	-	-
雙溪	Shuangxi	29.93	1.30	-	-	0.28	-	5.56	-	-	0.16
金山	Jinshan	94.89	39.42	0.12	-	0.98	-	25.25	1.15	0.21	0.28
貢寮(澳底)	Gongliao (ao di)	18.07	0.97	-	-	-	-	7.64	-	-	0.29
野柳風景特定區	Ye liu landscape special District	16.60	0.20	-	-	-	-	2.24	1.48	-	-
萬里 (萬里、大鵬龜孔村)	Wanli (Wanli、da peng gui kong village)	49.75	-	-	-	-	-	23.22	2.14	-	0.19
烏來水源特定區	Wulai shui yuan special District	18.66	5.48	0.28	0.09	-	-	7.47	1.07	-	-
東北角海岸特定區 (新北市部分)	Northeast Coast special District	1 122.05	410.85	-	2.39	-	-	72.15	6.38	0.52	-
十分風景特定區	Shi fen landscape special District	0.91	-	-	-	-	-	-	0.21	-	-
新莊龍壽迴龍地區	Xinzhuang (long shou hui long District)	4.41	-	-	-	-	-	0.43	-	-	-
臺北水源特定區 (南北勢溪)	Taipei shui yuan special District	1 825.44	2.92	-	-	-	-	95.04	1.60	-	-
鶯歌(鳳鳴地區)	Yingge (feng ming District)	47.93	2.30	-	-	-	-	29.62	-	-	-
北海岸風景特定區	North Coast landscape special District	380.58	48.98	-	-	-	-	61.14	-	-	-
淡海新市鎮特定區	Dan hai new town special District	-	-	-	-	-	-	-	-	-	-
臺北大學社區特定區	Taipei university special District	107.74	7.62	-	-	2.57	-	31.10	0.40	-	0.26
新店(安坑地區)	Xindian (an keng District)	31.14	-	-	-	-	-	5.40	-	-	-
新店水源特定區	Xindian shui yuan special District	78.36	-	-	-	-	-	10.74	-	0.12	-
臺北港特定區	Taipei port special District	133.98	31.17	13.53	0.45	2.02	-	12.56	1.51	-	0.86

Table 5-8、Area Constructed of Public Facility Land of Urban Planning in New Taipei City (Cont.)

Unit : Hectare

學校	社教機構	醫療衛生機構	機關用地	墓地	變電所、電力專業用地	郵政電信用地	民用航空站、機場	溝渠河道	港埠用地	捷運系統、交通、車站、鐵路	環保設施用地	其他用地
School	Social Educational Organization	Health Services	Admin. Authorities	Cemetery	Telecommunication Office	Post Office	Civil Air Terminal	Waterway	Harbor	Terminal Station	Environmental Protection Facility	Others
23.68	0.41	-	16.85	-	0.73	-	-	3.17	-	-	-	-
60.79	-	-	90.03	8.32	0.25	-	-	-	-	-	20.14	-
5.39	-	-	0.64	-	0.30	-	-	-	-	-	-	0.42
0.37	-	-	0.33	-	-	0.04	-	-	-	-	-	-
3.88	-	-	0.74	-	0.77	-	-	-	-	-	-	-
5.13	-	-	2.25	-	-	-	-	-	-	-	-	0.14
4.54	-	-	0.04	-	0.19	0.06	-	-	1.48	-	-	-
5.37	-	-	1.19	6.23	0.39	-	-	0.19	-	-	-	0.50
3.58	1.79	-	0.39	-	0.10	-	-	-	-	1.30	-	-
5.39	-	-	0.77	14.51	-	-	-	-	-	1.96	-	-
4.93	0.06	-	0.61	20.81	0.25	-	-	0.82	-	-	-	-
1.31	-	-	-	-	7.86	-	-	-	-	-	-	-
0.78	-	-	0.46	-	-	-	-	-	10.91	-	-	0.53
11.67	7.18	-	0.69	-	-	-	-	-	-	-	-	4.66
1.67	-	-	1.43	0.76	0.41	-	-	-	-	-	-	-
12.79	-	-	12.84	35.54	-	-	-	0.07	41.21	77.63	0.90	448.78
-	-	-	-	-	-	-	-	-	-	0.70	-	-
-	-	3.98	-	-	-	-	-	-	-	-	-	-
7.83	-	-	29.34	52.71	-	-	-	-	-	-	10.77	1 625.23
6.38	-	-	-	7.51	-	-	-	-	-	2.12	-	-
4.14	-	-	2.09	5.88	-	-	-	-	29.39	-	5.87	223.09
-	-	-	-	-	-	-	-	-	-	-	-	-
65.04	-	-	0.30	-	0.45	-	-	-	-	-	-	-
0.80	-	-	11.40	-	0.58	0.16	-	-	-	-	12.80	-
3.18	-	-	5.30	-	-	-	-	-	-	-	1.20	57.82
15.80	-	-	9.67	6.23	0.24	-	-	0.28	-	-	38.38	1.28

表5-9、新北市核發建築物使用執照總樓地板面積

單位：平方公尺

年(月)別 Year (Month)		按土地使用分區別分 By Land Using District				
		合計 Total	都市計畫區域內 Within Urban Planned District		都市計畫區域外 Outside Urban Planned District	
			住宅區 Residential District	非住宅區 Non-Residential District	住宅區 Residential District	非住宅區 Non-Residential District
民國97年	2008	6 224 267	3 560 712	2 432 556	3 818	227 181
民國98年	2009	5 922 074	3 109 519	2 504 363	6 854	301 338
民國99年	2010	3 442 664	1 790 872	1 554 556	2 517	94 719
民國100年	2011	3 220 367	1 786 490	1 082 000	27 534	324 343
民國101年	2012	4 115 199	2 522 078	1 423 640	1 830	167 651
民國102年	2013	4 233 716	2 402 603	1 344 165	8 166	478 782
民國103年	2014	4 123 745	1 929 705	1 929 714	3 200	261 126
民國104年	2015	4 043 029	2 008 911	1 676 270	2 946	354 902
民國105年	2016	3 948 291	2 428 951	1 317 992	3 497	197 851
民國106年	2017	4 827 052	2 472 610	1 953 840	36 684	363 918
民國107年	2018	4 098 472	2 607 192	1 199 574	20 872	270 834
一月 Jan.		701 861	559 520	86 476	-	55 865
二月 Feb.		363 224	225 051	112 569	-	25 604
三月 Mar.		156 448	50 325	82 005	-	24 118
四月 Apr.		94 917	63 279	14 431	607	16 600
五月 May		484 044	239 269	242 522	-	2 253
六月 Jun.		246 100	47 591	159 295	300	38 914
七月 Jul.		504 294	370 201	103 535	-	30 558
八月 Aug.		267 345	189 763	75 746	-	1 836
九月 Sep.		394 095	186 078	149 810	19 965	38 242
十月 Oct.		270 053	214 077	44 083	-	11 893
十一月 Nov.		354 367	284 895	47 420	-	22 052
十二月 Dec.		261 724	177 143	81 682	-	2 899

資料來源：新北市政府工務局2355-00-04-2報表。

Table 5-9、Total Floor Area of House Constructed Area in New Taipei City

Unit : m²

按構造別區分 By Material							
合計	磚構造	木構造	鋼構造	混凝土 (含鋼筋混凝土) 構造	鋼骨鋼筋 混凝土構造	冷軋型鋼構造	其他
Total	Brick Construction	Wood Construction	Steel Construction	Concrete Construction	Reinforced Concrete Construction	Cold-formed Steel Construction	Others
6 224 267	3 601	-	164 388	5 853 378	202 900	-	-
5 922 074	9 374	768	315 450	5 101 652	488 973	5 205	652
3 442 664	-	-	299 256	2 818 738	324 468	202	-
3 220 367	444	798	313 627	2 634 667	270 831	-	-
4 115 199	261	41	370 433	3 087 254	657 210	-	-
4 233 716	462	690	396 535	3 316 750	519 279	-	-
4 123 745	186	-	828 916	2 805 838	488 140	665	-
4 043 029	1 772	715	296 759	3 285 075	429 288	29 420	-
3 948 291	5 866	868	308 019	3 447 436	186 102	-	-
4 829 097	2 710	469	232 527	3 940 224	646 836	6 331	-
4 098 472	6 867	198	366 954	3 429 694	294 643	116	-
701 861	-	-	84 593	616 341	927	-	-
363 224	-	-	70 378	264 344	28 502	-	-
156 448	6 006	-	4 313	146 129	-	-	-
94 917	120	-	5 488	68 234	21 075	-	-
484 044	741	-	41 351	383 024	58 928	-	-
246 100	-	-	39 143	132 100	74 741	116	-
504 294	-	-	32 217	469 272	2 805	-	-
267 345	-	198	746	266 243	158	-	-
394 095	-	-	39 964	318 369	35 762	-	-
270 053	-	-	36 808	229 570	3 675	-	-
354 367	-	-	10 794	323 801	19 772	-	-
261 724	-	-	1 159	212 267	48 298	-	-

Source : Public Works Department, New Taipei City Government.

表5-10、新北市都市計畫公共設施用地面積

單位：公頃

年底別及都市計畫區別	總計	公園	綠地	廣場	兒童遊樂場	體育場	道路、人行步道	停車場	加油站	市場
End of Year and Urban Planning District	Total	Park	Green Area	Square	Play Ground	Athletic Complex	Road and Walkways	Car Park	Gas Station	Market
民國97年底 End of 2008	10 971.24	1 151.86	178.85	25.49	60.34	82.50	3 322.19	75.92	9.40	57.22
民國98年底 End of 2009	11 053.73	1 171.12	129.91	26.01	60.74	82.50	3 399.83	76.61	9.19	57.04
民國99年底 End of 2010	11 177.57	1 193.52	131.38	25.79	61.98	82.11	3 442.60	79.90	9.31	57.71
民國100年底 End of 2011	11 121.90	1 195.17	131.83	25.79	61.98	86.03	3 604.05	80.08	8.80	56.78
民國101年底 End of 2012	11 370.52	1 168.43	177.33	24.41	73.29	85.60	3 752.42	76.23	8.14	54.63
民國102年底 End of 2013	11 370.52	1 168.43	177.33	24.41	73.29	85.60	3 752.42	76.23	8.14	54.63
民國103年底 End of 2014	11 385.36	1 171.08	169.84	27.32	73.42	85.83	3 795.09	76.22	8.12	54.27
民國104年底 End of 2015	11 400.30	1 175.63	170.18	27.91	72.85	85.82	3 800.93	76.50	8.13	54.29
民國105年底 End of 2016	11 420.87	1 158.08	170.39	27.41	61.98	87.69	3 804.69	75.09	8.08	53.55
民國106年底 End of 2017	11 423.63	1 157.15	170.25	27.41	61.92	87.69	3 809.94	74.47	8.08	53.52
民國107年底 End of 2018	11 320.16	1 163.39	167.26	26.84	59.94	87.80	3 768.74	71.94	7.66	49.36
三重 Sanchong	435.42	33.49	3.57	2.59	5.56	4.54	239.14	0.91	0.67	11.49
板橋 Banqiao	438.00	55.37	7.14	0.27	1.24	10.88	215.15	3.26	0.51	3.10
板橋 (浮洲地區) Banqiao (fu zhou District)	132.66	6.90	-	0.37	3.32	2.61	40.37	0.78	0.15	-
樹林 Shulin	203.08	22.47	1.73	2.12	8.08	-	88.55	3.01	-	1.79
樹林 (三多里地區) Shulin (san duo li District)	120.63	7.61	0.75	-	1.72	3.15	51.77	1.03	0.14	2.08
樹林 (山佳地區) Shulin (shan jia District)	42.98	5.55	0.65	-	-	-	22.21	0.20	0.25	0.18
鶯歌 Yingge	123.16	10.93	2.36	-	-	3.35	61.20	0.79	0.34	1.09
三峽 Sanxia	124.39	5.29	3.71	2.25	4.36	5.61	48.83	0.99	0.05	1.44
新莊 Xinzhuang	396.67	42.05	2.79	2.91	0.91	21.75	152.94	5.87	0.70	-
新店 Xindian	410.65	11.80	8.76	0.17	2.75	-	188.08	1.24	0.66	3.61
永和 Yonghe	152.73	7.12	4.97	0.04	0.26	-	101.30	0.15	0.39	2.33
淡水 Tamsui	217.18	59.59	34.98	0.08	11.05	-	52.58	0.58	0.06	2.06
淡水 (竹圍地區) Tamsui (zhu wei District)	109.75	11.96	4.68	-	-	1.91	53.62	1.44	0.30	0.68
汐止 Xizhi	346.87	26.00	6.54	2.25	-	3.23	218.71	0.92	0.20	2.95
瑞芳 Ruifang	17.48	0.22	-	-	-	-	6.46	0.32	-	0.41
中和 Zhonghe	530.95	46.93	9.69	1.47	1.81	8.77	190.12	1.19	0.34	5.15
土城 Tucheng	260.55	14.02	0.33	3.18	0.25	5.16	101.09	2.57	0.23	1.97
土城 (頂埔地區) Tucheng (ding pu District)	110.41	6.38	0.48	0.88	-	-	81.45	-	-	-
蘆洲 Luzhou	163.72	8.09	0.12	0.72	3.65	-	80.68	1.73	0.54	-
五股 Wugu	118.17	7.44	1.37	1.57	3.64	-	72.53	-	-	0.97

資料來源：根據新北市政府城鄉發展局2359-01-03-2報表編製。

Table 5-10、Area Planned of Public Facility Land of Urban Planning in New Taipei City

Unit : Hectare

學校	社教機構	醫療衛生機構	機關用地	墓地	變電所、電力專業用地	郵政電信用地	民用航空站、機場	溝渠河道	港埠用地	捷運系統、交通、車站及鐵路	環保設施用地	其他用地
School	Social Educational Organization	Health Services	Admin. Authorities	Cemetery	Telecommunication Office	Post Office	Civil Air Terminal	Waterway	Harbor	Terminal Station	Environmental Protection Facility	Others
1 155.43	9.52	15.83	518.62	538.02	23.12	4.20	-	116.77	58.00	324.09	168.68	3 075.19
1 165.78	10.71	15.83	523.30	538.02	23.35	4.76	-	103.42	58.00	320.01	209.18	3 068.42
1 183.15	10.71	16.47	523.40	538.02	24.06	5.22	-	108.48	58.00	335.73	211.03	3 079.00
1 178.80	10.71	16.47	530.77	515.32	27.12	5.22	-	108.48	58.00	235.07	131.17	3 054.26
1 205.37	10.74	207.43	638.96	226.27	26.72	4.83	-	114.11	62.61	305.78	133.39	3 013.83
1 205.37	10.74	16.49	537.38	514.69	30.82	4.83	-	113.55	63.17	300.42	62.19	3 090.39
1 207.19	10.74	16.27	539.61	515.59	30.82	4.87	-	165.07	63.17	388.43	112.51	2 869.90
1 206.88	10.74	16.27	539.63	520.17	30.86	4.87	-	165.07	63.17	389.24	113.18	2 868.00
1 201.07	10.34	19.33	539.75	511.94	30.51	4.87	-	164.35	88.08	389.65	126.44	2 887.59
1 200.17	10.34	19.33	539.24	511.94	30.56	4.85	-	164.63	88.08	389.82	126.44	2 887.81
1 203.28	9.62	19.33	518.54	511.48	31.37	4.84	-	165.13	88.08	386.69	129.11	2 849.76
82.21	0.09	-	6.76	-	1.33	1.02	-	1.01	-	39.54	-	1.50
80.34	-	1.34	13.64	-	1.91	-	-	-	-	-	2.22	41.63
30.59	-	-	3.50	-	0.44	0.20	-	-	-	17.35	-	26.08
38.95	0.76	-	3.77	-	0.40	-	-	1.76	-	21.85	7.84	-
22.84	-	-	8.79	6.86	1.41	-	-	0.66	-	7.63	-	4.20
6.80	-	-	0.40	-	-	-	-	-	-	6.74	-	-
27.88	-	-	2.55	-	0.18	-	-	-	-	6.96	3.09	2.44
24.20	-	-	3.89	-	0.42	-	-	-	-	0.81	-	22.56
112.57	-	2.49	4.14	-	0.62	0.45	-	23.61	-	15.74	1.85	5.28
36.22	-	-	63.93	-	0.66	-	-	-	-	-	-	92.77
27.21	-	-	4.68	-	0.30	0.56	-	0.27	-	0.24	1.93	0.98
31.39	-	-	11.15	-	0.20	-	-	-	-	7.30	-	6.16
14.26	-	-	11.17	-	0.28	-	-	1.09	-	7.60	-	0.76
35.20	-	-	7.50	-	5.45	-	-	3.21	-	33.41	-	1.30
5.97	0.12	-	0.77	-	-	0.11	-	-	-	3.02	0.08	-
46.31	-	4.03	10.00	32.47	0.62	-	-	52.06	-	57.93	50.32	11.74
35.04	-	3.06	28.02	-	0.67	-	-	-	-	42.66	-	22.30
13.13	-	-	0.12	-	-	-	-	0.06	-	0.03	-	7.87
23.31	-	-	2.36	-	0.59	-	-	-	-	29.84	-	12.09
15.28	-	-	9.17	-	0.40	0.27	-	0.04	-	-	-	5.49

Source : Urban and Rural Development Department, New Taipei City.

表5-10、新北市都市計畫公共設施用地面積(續)

單位：公頃

年底別及都市計畫區別		總計	公園	綠地	廣場	兒童遊樂場	體育場	道路、人行步道	停車場	加油站	市場
End of Year and Urban Planning District		Total	Park	Green Area	Square	Play Ground	Athletic Complex	Road and Walkways	Car Park	Gas Station	Market
泰山	Taishan	168.93	22.53	1.85	0.31	-	5.12	68.22	0.89	-	-
林口特定區 (新北市部分)	Linkou special District	1 406.53	53.21	30.78	0.49	-	3.92	578.26	2.77	-	3.06
深坑	Shenkeng	24.74	1.06	0.04	0.03	0.51	-	14.92	0.94	0.18	0.30
石碇	Shiding	3.48	-	-	0.02	-	-	1.49	0.11	-	0.04
坪林水源特定區	Pinglin shui yuan special District	13.56	-	-	0.17	0.21	-	7.06	0.34	0.23	0.26
三芝	Sanzhi	45.91	2.47	-	-	0.94	-	30.84	0.38	0.10	0.15
石門	Shimen	21.82	2.82	1.00	0.05	0.09	-	7.92	0.56	-	0.14
八里(龍形地區)	Bali (long xing District)	71.04	-	-	-	-	-	22.67	0.38	-	0.20
平溪	Pingxi	12.04	-	-	-	0.02	-	5.39	-	-	-
雙溪	Shuangxi	34.93	1.93	-	0.35	0.81	-	7.70	0.12	-	0.16
金山	Jinshan	100.88	39.48	4.15	0.03	0.46	-	21.74	1.97	0.21	0.28
貢寮(澳底)	Gongliao (ao di)	25.85	0.17	0.01	-	0.82	-	12.34	0.11	-	0.29
野柳風景特定區	Ye liu landscape special District	18.59	0.28	-	-	-	-	3.48	1.48	0.34	0.48
萬里 (萬里、大鵬龜孔村)	Wanli (Wanli - da peng gui kong village)	70.26	3.09	0.13	-	0.55	-	39.15	2.29	-	0.48
烏來水源特定區	Wulai shui yuan special District	32.47	14.06	0.52	0.12	-	-	9.67	1.86	-	-
東北角海岸特定區 (新北市部分)	Northeast Coast special District	1 246.75	398.11	0.24	3.02	0.12	-	165.75	9.70	0.84	-
十分風景特定區	Shi fen landscape special District	7.76	-	-	0.31	-	-	3.51	1.84	0.08	-
新莊龍壽迴龍地區	Xinzhuang (long shou hui long District)	10.18	-	0.27	-	-	-	0.72	0.73	-	-
臺北水源特定區 (南北勢溪)	Taipei shui yuan special District	1 950.06	7.75	-	-	-	-	166.13	6.60	-	-
鶯歌(鳳鳴地區)	Yingge (feng ming District)	56.41	7.28	1.85	-	-	-	21.85	0.69	-	0.40
北海岸風景特定區	North Coast landscape special District	418.77	49.36	-	-	-	-	73.41	4.52	-	-
淡海新市鎮特定區	Dan hai new town special District	581.11	112.10	22.35	0.59	-	6.47	239.27	1.01	-	-
臺北大學社區特定區	Taipei university special District	110.15	7.62	-	-	2.57	-	31.85	1.33	-	0.30
新店(安坑地區)	Xindian (an keng District)	146.35	25.02	3.97	-	1.46	1.33	53.08	2.76	-	0.38
新店水源特定區	Xindian shui yuan special District	94.73	4.27	2.67	-	0.53	-	19.78	-	0.15	0.30
臺北港特定區	Taipei port special District	191.42	21.58	2.81	0.48	2.25	-	95.76	1.59	-	0.84

Table 5-10、Area Planned of Public Facility Land of Urban Planning in New Taipei City (Cont.)

Unit : Hectare

學校	社教機構	醫療衛生機構	機關用地	墓地	變電所、電力專業用地	郵政電信用地	民用航空站、機場	溝渠河道	港埠用地	捷運系統、交通、車站及鐵路	環保設施用地	其他用地
School	Social Educational Organization	Health Services	Admin. Authorities	Cemetery	Telecommunication Office	Post Office	Civil Air Terminal	Waterway	Harbor	Terminal Station	Environmental Protection Facility	Others
37.40	-	-	19.98	-	1.02	-	-	4.63	-	3.22	-	3.75
164.00	-	-	190.94	292.52	4.10	-	-	-	0.56	-	5.36	76.56
5.40	-	-	0.64	-	0.30	-	-	-	-	-	-	0.42
0.37	-	-	0.33	-	-	0.26	-	-	-	-	-	0.86
3.87	-	-	0.76	-	0.66	-	-	-	-	-	-	-
5.13	-	-	2.25	-	0.51	-	-	-	-	-	3.02	0.12
7.47	-	-	0.04	-	-	0.25	-	-	1.48	-	-	-
5.37	-	-	1.19	-	0.41	-	-	40.63	-	-	0.19	-
4.56	-	-	0.67	-	0.10	-	-	-	-	1.30	-	-
6.05	-	-	1.34	14.51	-	-	-	-	-	1.96	-	-
7.12	0.04	-	1.37	21.51	0.25	-	-	-	-	-	0.67	1.60
3.72	-	-	0.15	-	-	-	-	-	-	-	-	8.24
0.78	-	-	0.25	-	-	-	-	-	-	-	-	11.50
11.79	7.42	-	0.70	-	-	-	-	-	-	-	-	4.66
2.70	-	-	1.41	1.72	-	-	-	-	-	-	-	0.41
16.49	-	-	13.88	43.64	-	-	-	0.07	51.29	79.38	8.26	455.96
-	-	-	0.59	-	-	-	-	-	-	0.70	-	0.73
-	-	8.41	-	-	-	-	-	-	-	-	-	0.05
10.52	-	-	30.04	60.43	-	0.03	-	-	-	-	-	1 668.56
9.97	-	-	0.98	7.06	0.43	-	-	-	-	0.12	-	5.79
7.06	-	-	2.95	24.53	-	-	-	-	30.14	-	5.90	220.90
87.37	-	-	20.43	-	6.10	1.55	-	25.90	4.61	-	-	53.36
65.04	-	-	0.49	-	0.45	-	-	-	-	0.50	-	-
18.31	-	-	15.59	-	0.87	0.14	-	9.85	-	-	-	13.59
4.18	-	-	5.30	-	-	-	-	-	-	-	-	57.55
8.91	1.19	-	9.96	6.23	0.30	-	-	0.28	-	0.86	38.38	-

表5-11、新北市現有河川防洪設施及各項工程實施

單位：公尺

年別及河川別 Year and Stream		現有河川防洪工程設施 The Existing Works for River Flood Control		環境改善工程 Improvement Constructions for River Environment	
		堤防 Levee	護岸 Revetment	堤防 Levee	護岸 Revetment
民國97年	2008	117 290	97 932	-	2 560
民國98年	2009	117 290	102 163	-	5 027
民國99年	2010	117 854	107 440	335	2 725
民國100年	2011	105 008	161 420	-	3 208
民國101年	2012	105 053	163 164	160	5 567
民國102年	2013	105 053	163 164	-	2 305
民國103年	2014	105 670	167 106	-	2 391
民國104年	2015	106 215	169 757	7 735	285
民國105年	2016	106 484	172 037	-	985
民國106年	2017	107 570	173 175	-	2 177
民國107年	2018	107 649	183 392	-	1 605
市管河川小計 River Administered by New Taipei City Government		-	114 848	-	339
雙溪	Shuang River	-	9 820	-	217
尖山腳溪	Jianshanjiao River	-	1 583	-	-
瑪鍊溪	Malian River	-	7 239	-	-
員潭溪	Yuantan River	-	5 477	-	-
小坑溪	Xiaokeng River	-	4 068	-	-
乾華溪	Ganhua River	-	5 470	-	-
石門溪	Shimen River	-	4 828	-	-
老梅溪	Laomei River	-	2 650	-	-
楓林溪	Fenglin River	-	2 539	-	-
八甲溪	Bajia River	-	2 072	-	-
埔坪溪	Puping River	-	3 503	-	-
八蓮溪	Balian River	-	14 198	-	-
大屯溪	Datun River	-	6 466	-	-
後洲溪	Houzhou River	-	1 261	-	-
興仁溪	Xingren River	-	3 661	-	-
水仙溪	Shuixian River	-	8 407	-	-
寶斗溪	Baodou River	-	4 573	-	-
林口溪	Linkou River	-	10 181	-	122
林子溪	Linzih River	-	16 852	-	-
跨省市河川 Inter-provincial and city river		107 649	68 544	-	1 266
淡水河	Tamsui River	101 432	66 734	-	1 266
磺溪	Huang River	6 217	1 810	-	-

資料來源：經濟部水利署。

Table 5-11、The Existing Works for River Flood Control and Implementing of All Works in New Taipei City

Unit : m

歲修工程 Annual Repairing Constructions		防災減災工程 Constructions of River Disaster Prevention and Reduction		災修及搶修工程 Rehabilitation After Disasters and Urgent Repairs of the Works	
堤防 Levee	護岸 Revetment	堤防 Levee	護岸 Revetment	堤防 Levee	護岸 Revetment
-	-	200	2 722	-	325
-	-	294	2 665	-	353
-	50	229	3 713	-	45
-	246	1 380	1 590	-	155
-	110	220	1 744	83	133
-	1 087	-	4 355	-	885
-	926	617	360	-	189
-	1 370	545	1 959	-	1 636
-	332	269	2 668	-	3 693
-	100	900	2 049	55	925
-	865	265	1 208	140	35
-	865	-	339	-	-
-	608	-	217	-	-
-	-	-	-	-	-
-	-	-	-	-	-
-	-	-	-	-	-
-	-	-	-	-	-
-	-	-	-	-	-
-	60	-	-	-	-
-	-	-	-	-	-
-	-	-	-	-	-
-	-	-	-	-	-
-	197	-	-	-	-
-	-	-	-	-	-
-	-	-	-	-	-
-	-	-	-	-	-
-	-	-	-	-	-
-	-	-	-	-	-
-	-	-	122	-	-
-	-	-	-	-	-
-	-	265	869	140	35
-	-	265	869	140	35
-	-	-	-	-	-

Source : Water Resources Agency, MOEA.

表5-12、新北市禦潮(海堤)工程實施

年 別 Year	海岸環境改善工程 Improvement Construction for Coastal Environment				養護工程 Annual Repairing of Coastal Protection Works	
	海堤 (公尺) Sea-dike (m)	海岸保護工 (公尺) Coast Protection Works (m)	長度 (公尺) Length (m)	面積 (公頃) Area (Ha.)	海堤 (公尺) Sea-dike (m)	海岸保護工 (公尺) Coast Protection Works (m)
民國97年 2008	-	50	-	0.0	-	200
民國98年 2009	-	-	-	-	-	-
民國99年 2010	-	-	-	0.7	-	-
民國100年 2011	-	839	-	2.8	-	-
民國101年 2012	-	616	-	0.2	-	-
民國102年 2013	-	434	209.0	-	-	-
民國103年 2014	-	219	419.0	-	-	-
民國104年 2015	-	-	240.0	-	-	-
民國105年 2016	-	-	386.0	-	-	-
民國106年 2017	-	-	-	-	-	90
民國107年 2018	-	-	-	-	-	-

資料來源：經濟部水利署。

Table 5-12 、Implementing of Coastal Protection (Sea-Dike) Works
in New Taipei City

整建工程 Maintaining and Establishing of Coastal Protection Works		災修及搶修工程 Rehabilitation After Disasters and Urgent Repairs of the Works		構造物維護管理 Constructs Maintenance Management		
海堤 (公尺)	海岸保護工 (公尺)	海堤 (公尺)	海岸保護工 (公尺)	海堤 (公尺)	海岸保護工 (公尺)	堤防綠美化 面積 (平方公尺)
Sea-dike (m)	Coast Protection Works (m)	Sea-dike (m)	Coast Protection Works (m)	Sea-dike (m)	Coast Protection Works (m)	Embankment Green landscaping Area (m ²)
-	-	-	-	-	-	-
-	-	-	-	-	-	-
-	-	-	-	-	-	-
-	-	-	-	-	-	-
-	-	-	579	-	-	-
-	-	-	579	-	-	-
-	-	-	-	-	-	-
-	-	-	-	-	-	-
-	-	-	-	-	100	-
-	-	-	-	-	-	-
-	-	-	-	-	-	-

Source : Water Resources Agency, MOEA.

表5-13、新北市電力供應情形

年別 Year	合 計 Total		
	年底戶數 (戶) No. of Consumers, End of Year (Households)	售電量 (度) Consumption of Electricity (KWH)	每用戶全年平均用電量 (度) Average Power Consumption per Consumer (KWH)
民國97年 2008	1 806 623	20 804 064 445	11 515
民國98年 2009	1 845 345	19 054 537 747	10 326
民國99年 2010	1 881 353	20 042 441 047	10 653
民國100年 2011	1 901 930	20 308 803 286	10 678
民國101年 2012	1 922 365	19 947 106 476	10 376
民國102年 2013	1 948 603	19 999 395 205	10 263
民國103年 2014	1 970 743	20 317 012 229	10 309
民國104年 2015	1 992 427	20 143 108 272	10 110
民國105年 2016	2 012 612	20 822 425 913	10 346
民國106年 2017	2 042 116	21 057 521 776	10 312
民國107年 2018	2 068 867	21 059 282 631	10 179

資料來源：臺灣電力公司。

附 註：戶數為年底數，售電量為1至12月合計，不含臨時及迫償電度。

Table 5-13 · The Supply Stats of Electric Power in New Taipei City

電力 Electric Power			電燈 Electric Light		
年底戶數 (戶) No. of Consumers, End of Year (Households)	售電量 (度) Consumption of Electricity (KWH)	每用戶全年 平均用電量 (度) Average Power Consumption per Consumer (KWH)	年底戶數 (戶) No. of Consumers, End of Year (Households)	售電量 (度) Consumption of Electricity (KWH)	每用戶全年 平均用電量 (度) Average Power Consumption per Consumer (KWH)
32 525	10 024 847 889	308 220	1 774 098	10 779 216 556	6 076
32 599	8 525 454 472	261 525	1 812 746	10 529 083 275	5 808
33 079	9 152 518 155	276 687	1 848 274	10 889 922 892	5 892
33 315	9 282 482 460	278 628	1 868 615	11 026 320 826	5 901
33 549	9 223 547 751	274 928	1 888 816	10 723 558 725	5 677
33 875	9 324 875 448	275 273	1 914 728	10 674 519 757	5 575
34 175	9 368 599 277	274 136	1 936 568	10 948 412 952	5 654
34 599	9 421 973 521	272 319	1 957 828	10 721 134 751	5 476
34 940	9 682 823 531	277 127	1 977 672	11 139 602 382	5 633
35 444	9 906 672 211	279 502	2 006 672	11 150 849 565	5 557
35 881	10 023 975 278	279 367	2 032 986	11 035 307 353	5 428

Source : Taiwan Power Company.

表5-14、新北市自來水供水普及率
Table 5-14、Saturation of Water Supply in New Taipei City

年底別及區別 End of Year and District	人口數(人) Population (Person)			普及率 Percentage of Population Served
	行政區域人口數(A) Population in District	供水區域人口數 Population in Served Area	實際供水人口數(B) Actual Population Served	B/A × 100 (%)
民國97年底 End of 2008	3 833 730	3 801 208	3 728 246	97.25
民國98年底 End of 2009	3 873 653	3 846 727	3 768 642	97.29
民國99年底 End of 2010	3 897 367	3 870 337	3 793 683	97.34
民國100年底 End of 2011	3 916 451	3 890 299	3 814 631	97.40
民國101年底 End of 2012	3 939 305	3 914 239	3 839 940	97.48
民國102年底 End of 2013	3 954 929	3 937 515	3 855 380	97.48
民國103年底 End of 2014	3 966 818	3 952 376	3 870 519	97.57
民國104年底 End of 2015	3 970 644	3 954 090	3 875 736	97.61
民國105年底 End of 2016	3 979 208	3 962 387	3 888 244	97.71
民國106年底 End of 2017	3 986 689	3 967 738	3 899 082	97.80
民國107年底 End of 2018	3 995 717	3 975 983	3 909 557	97.84
板橋區 Banqiao Dist.	554 742	554 742	550 262	99.19
三重區 Sanchong Dist.	385 826	385 826	385 718	99.97
中和區 Zhonghe Dist.	412 486	412 486	411 887	99.85
永和區 Yonghe Dist.	221 098	221 098	221 098	100.00
新莊區 Xinzhuang Dist.	417 754	417 754	412 856	98.83
新店區 Xindian Dist.	302 231	302 231	294 473	97.43
樹林區 Shulin Dist.	183 946	183 946	182 264	99.09
鶯歌區 Yingge Dist.	86 361	86 361	84 698	98.07
三峽區 Sanxia Dist.	115 820	115 820	115 456	99.69
淡水區 Tamsui Dist.	173 502	173 502	172 438	99.39
汐止區 Xizhi Dist.	200 535	198 572	198 559	99.01
瑞芳區 Ruifang Dist.	39 982	39 801	37 124	92.85
土城區 Tucheng Dist.	236 901	236 901	235 926	99.59
蘆洲區 Luzhou Dist.	201 332	201 332	198 623	98.65
五股區 Wugu Dist.	86 329	86 329	86 284	99.95
泰山區 Taishan Dist.	78 708	78 708	78 594	99.86
林口區 Linkou Dist.	110 081	106 188	103 475	94.00
深坑區 Shenkeng Dist.	23 634	23 634	23 237	98.32
石碇區 Shiding Dist.	7 731	6 508	2 454	31.74
坪林區 Pinglin Dist.	6 612	3 252	1 102	16.67
三芝區 Sanzhi Dist.	22 978	21 249	21 093	91.80
石門區 Shimen Dist.	12 115	11 461	3 719	30.70
八里區 Bali Dist.	38 906	38 906	38 116	97.97
平溪區 Pingxi Dist.	4 666	4 283	2 235	47.90
雙溪區 Shuangxi Dist.	8 860	6 216	3 585	40.46
貢寮區 Gongliao Dist.	12 301	11 628	7 581	61.63
金山區 Jinshan Dist.	21 774	21 166	17 585	80.76
萬里區 Wanli Dist.	22 068	21 202	17 887	81.05
烏來區 Wulai Dist.	6 438	4 881	1 228	19.07

資料來源：臺灣自來水公司、臺北自來水事業處。

Source : Taiwan Water Corporation、Taipei Water Department.

陸、金融、財稅

VI、Finance and Taxation

表6-1、新北市金融機構分布

單位：家

年底別 End of year and District	總計 Total	本國銀行 Domestic Banks	外國銀行在臺分行 Local Branches of Foreign Banks	大陸地區銀行在臺分行 Local Branches of Mainland Chinese Banks
民國97年底 End of 2008	719	521	16	-
民國98年底 End of 2009	722	526	15	-
民國99年底 End of 2010	730	541	9	-
民國100年底 End of 2011	736	547	9	-
民國101年底 End of 2012	745	563	1	-
民國102年底 End of 2013	760	578	-	-
民國103年底 End of 2014	761	580	-	-
民國104年底 End of 2015	767	580	-	-
民國105年底 End of 2016	763	575	-	-
民國106年底 End of 2017	764	576	-	-
民國107年底 End of 2018	773	582	-	-
板橋區 Banqiao Dist.	131	104	-	-
三重區 Sanchong Dist.	87	73	-	-
中和區 Zhonghe Dist.	71	61	-	-
永和區 Yonghe Dist.	47	42	-	-
新莊區 Xinzhuang Dist.	92	78	-	-
新店區 Xindian Dist.	55	49	-	-
樹林區 Shulin Dist.	34	23	-	-
鶯歌區 Yingge Dist.	8	4	-	-
三峽區 Sanxia Dist.	15	9	-	-
淡水區 Tamsui Dist.	28	11	-	-
汐止區 Xizhi Dist.	36	26	-	-
瑞芳區 Ruifang Dist.	7	2	-	-
土城區 Tucheng Dist.	41	34	-	-
蘆洲區 Luzhou Dist.	35	31	-	-
五股區 Wugu Dist.	21	11	-	-
泰山區 Taishan Dist.	15	8	-	-
林口區 Linkou Dist.	18	14	-	-
深坑區 Shenkeng Dist.	3	1	-	-
石碇區 Shiding Dist.	1	-	-	-
坪林區 Pinglin Dist.	1	-	-	-
三芝區 Sanzhi Dist.	4	-	-	-
石門區 Shimen Dist.	3	-	-	-
八里區 Bali Dist.	7	1	-	-
平溪區 Pingxi Dist.	1	-	-	-
雙溪區 Shuangxi Dist.	1	-	-	-
貢寮區 Gongliao Dist.	3	-	-	-
金山區 Jinshan Dist.	2	-	-	-
萬里區 Wanli Dist.	5	-	-	-
烏來區 Wulai Dist.	1	-	-	-

資料來源：中央銀行。

Table 6-1、Distribution of Financial Institutions in New Taipei City

Unit : Establishment

信託投資公司 Investment and Trust Companies	信用合作社 Credit Cooperatives Associations	農會信用部 Credit Dept. of Farmers' Associations	漁會信用部 Credit Dept. of Fishermen's Associations	票券金融公司 Bills Finance Companies
-	20	127	4	4
-	20	127	4	4
-	20	126	4	4
-	20	126	4	4
-	20	127	4	4
-	22	128	4	4
-	24	129	4	4
-	25	130	4	4
-	26	130	4	4
-	27	129	4	4
-	29	129	3	4
-	2	9	-	3
-	1	7	-	1
-	1	6	-	-
-	-	4	-	-
-	1	10	-	-
-	-	6	-	-
-	-	11	-	-
-	-	4	-	-
-	-	6	-	-
-	10	7	-	-
-	-	9	-	-
-	-	3	2	-
-	-	7	-	-
-	-	4	-	-
-	2	8	-	-
-	1	6	-	-
-	2	2	-	-
-	-	2	-	-
-	-	1	-	-
-	-	1	-	-
-	2	2	-	-
-	1	2	-	-
-	3	3	-	-
-	-	1	-	-
-	-	1	-	-
-	-	3	-	-
-	1	1	-	-
-	2	2	1	-
-	-	1	-	-

Source : Central Bank of Republic of China (Taiwan).

表6-1、新北市金融機構分布(續)

單位：家

年底別 End of year and District	證券金融公司 Securities Finance Companies	本國壽險公司 Domestic Life Insurance Companies	本國產險公司 Domestic Property and Casualty Insurance Companies
民國97年底 End of 2008	-	6	20
民國98年底 End of 2009	-	6	19
民國99年底 End of 2010	-	6	19
民國100年底 End of 2011	-	6	19
民國101年底 End of 2012	-	6	19
民國102年底 End of 2013	-	5	19
民國103年底 End of 2014	-	5	19
民國104年底 End of 2015	-	5	19
民國105年底 End of 2016	-	5	19
民國106年底 End of 2017	-	5	19
民國107年底 End of 2018	-	5	21
板橋區 Banqiao Dist.	-	2	11
三重區 Sanchong Dist.	-	2	3
中和區 Zhonghe Dist.	-	-	3
永和區 Yonghe Dist.	-	1	-
新莊區 Xinzhuang Dist.	-	-	3
新店區 Xindian Dist.	-	-	-
樹林區 Shulin Dist.	-	-	-
鶯歌區 Yingge Dist.	-	-	-
三峽區 Sanxia Dist.	-	-	-
淡水區 Tamsui Dist.	-	-	-
汐止區 Xizhi Dist.	-	-	1
瑞芳區 Ruifang Dist.	-	-	-
土城區 Tucheng Dist.	-	-	-
蘆洲區 Luzhou Dist.	-	-	-
五股區 Wugu Dist.	-	-	-
泰山區 Taishan Dist.	-	-	-
林口區 Linkou Dist.	-	-	-
深坑區 Shenkeng Dist.	-	-	-
石碇區 Shiding Dist.	-	-	-
坪林區 Pinglin Dist.	-	-	-
三芝區 Sanzhi Dist.	-	-	-
石門區 Shimen Dist.	-	-	-
八里區 Bali Dist.	-	-	-
平溪區 Pingxi Dist.	-	-	-
雙溪區 Shuangxi Dist.	-	-	-
貢寮區 Gongliao Dist.	-	-	-
金山區 Jinshan Dist.	-	-	-
萬里區 Wanli Dist.	-	-	-
烏來區 Wulai Dist.	-	-	-

表6-2、新北市主要金融機構存、放款餘額

單位：新臺幣百萬元

年底別 End of Year	存款餘額 Balance of Deposits					
	總計 Grand Total	本國銀行 Domestic Banks	外國銀行 在華分行 Local Branches of Foreign Banks	基層 金融機構 Local Financial Institutions	信託投資 公司 Investment and Trust Companies	郵政儲金 匯業局存款 Directorate General of the Postal Remittances and Savings Bank
民國97年底 End of 2008	3 288 988	2 567 343	30 700	72 832	-	618 113
民國98年底 End of 2009	3 548 654	2 821 285	17 734	75 462	-	634 173
民國99年底 End of 2010	3 745 210	3 003 881	8 935	77 691	-	654 703
民國100年底 End of 2011	3 933 471	3 160 371	9 190	79 657	-	684 254
民國101年底 End of 2012	4 078 621	3 271 712	1 386	81 846	-	723 678

年底別 End of Year	存款餘額 Balance of Deposits					
	總計 Grand Total	本國銀行 Domestic Banks	外國銀行 在臺分行 Local Branches of Foreign Banks	大陸地區銀行 在臺分行 Local Branches of Mainland Chinese Banks	信用合作社 Credit Cooperative Association	郵政儲金 匯業局 Directorate General of the Postal Remittances and Savings Bank
民國102年底 End of 2013	4 289 194	3 449 592	-	-	86 265	753 337
民國103年底 End of 2014	4 506 726	3 623 803	-	-	89 546	793 377
民國104年底 End of 2015	4 705 082	3 785 582	-	-	91 476	828 024
民國105年底 End of 2016	4 828 015	3 873 680	-	-	94 942	859 392
民國106年底 End of 2017	5 028 709	4 058 450	-	-	96 513	873 747
民國107年底 End of 2018	5 202 735	4 217 030	-	-	96 979	888 726

資料來源：金融監督管理委員會銀行局統計室根據金融機構申報資料、合作金庫銀行專金部及中華郵政儲匯處提供資料彙編。

附註：1. 金融機構存款不包含本國銀行之郵匯局轉存款。
2. 尾數採四捨五入計列，故細數加總與總計之數字未必一致。

**Table 6-2、Balance of Deposits and Loans of Main Financial Institutions
in New Taipei City**

Unit : NT\$ Million

放 款 餘 額 Balance of Loans				
總計	本國銀行	外國銀行在華分行	基層金融機構	信託投資公司
Grand Total	Domestic Banks	Local Branches of Foreign Banks	Local Financial Institutions	Investment and Trust Companies
1 901 300	1 841 180	22 353	37 767	-
1 893 163	1 844 791	9 585	38 787	-
2 024 833	1 980 163	5 144	39 526	-
2 101 383	2 059 143	882	41 358	-
2 195 731	2 150 722	-	45 008	-

放 款 餘 額 Balance of Loans				
總計	本國銀行	外國銀行在華分行	大陸地區銀行在臺分行	信用合作社
Grand Total	Domestic Banks	Local Branches of Foreign Banks	Local Branches of Mainland Chinese Banks	Credit Cooperative Association
2 308 966	2 259 440	-	-	49 526
2 481 856	2 429 064	-	-	52 791
2 543 192	2 488 217	-	-	54 975
2 666 390	2 608 019	-	-	58 371
2 829 414	2 768 743	-	-	60 671
2 974 843	2 910 519	-	-	64 323

Source : Bureau of Banking, FSC.

表6-3、新北市歲入預決算—按來源別分

(1)預算

單位：新臺幣千元

年度別			總計	稅課收入	工程受益費 收入	罰款及賠償 收入
Fiscal Year			Grand Total	Tax Revenues	Project Beneficiary Surtax Revenues	Fine and Compensation Revenues
97年度	原預算	Original	90 339 802	60 701 528	-	2 989 166
FY 2008	追加減後預算	Final	102 581 653	61 770 528	-	3 341 369
98年度	原預算	Original	95 201 772	63 222 721	-	2 949 213
FY 2009	追加減後預算	Final	97 657 318	63 222 721	-	2 949 213
99年度	原預算	Original	95 326 675	56 754 985	-	2 965 969
FY 2010						
100年度	原預算	Original	140 603 341	66 224 500	-	2 940 904
FY 2011						
101年度	原預算	Original	138 722 549	74 242 481	-	3 937 597
FY 2012						
102年度	原預算	Original	133 666 362	76 782 761	-	3 972 421
FY 2013						
103年度	原預算	Original	137 526 124	82 563 118	-	3 573 456
FY 2014						
104年度	原預算	Original	140 382 724	86 394 520	-	3 175 423
FY 2015						
105年度	原預算	Original	144 283 965	87 358 754	-	3 146 673
FY 2016						
106年度	原預算	Original	139 833 463	87 968 236	-	3 163 419
FY 2017						
107年度	原預算	Original	146 689 219	90 162 207	-	3 118 549
FY 2018						
108年度	原預算	Original	148 811 532	93 310 081	-	3 370 041
FY 2019						

資料來源：1. 預算：根據新北市總預算書、追加減預算書編製。

2. 決算：根據審計部新北市審計處之「新北市地方總決算暨附屬單位決算及綜計表審核報告」編製。

附註：1. 99、100、101、102、103及104年度無辦理追加減預算。

2. 99年12月25日新北市改制為直轄市，上列原預算數自100年起含各區公所預算。

3. 104年「地方制度法」增訂直轄市山地原住民區實施自治法源及其配套規定，自104年度起上列原預算數及決算數均不包含烏來區公所。

**Table 6-3、The Budget and Final Accounts of Annual Revenues by Source
in New Taipei City**

(1) Budget

Unit : NT\$1 000

規費收入	信託管理 收入	財產收入	營業盈餘及 事業收入	補助及協助 收入	捐獻及贈與 收入	其他收入
Official Fee Revenues	Revenues from Trust Management	Property Revenues	Government Operating Surplus and Public Enterprise Revenues	Subsidy and Assistance Revenues	Donation and Contribution Revenues	Others
3 413 304	-	730 932	268 043	20 244 249	32 869	1 959 711
3 422 542	-	1 145 463	296 444	30 267 672	82 626	2 255 009
3 400 103	-	1 497 805	257 770	20 800 256	15 448	3 058 456
3 402 283	-	1 498 061	257 110	22 760 108	24 855	3 542 967
2 628 852	-	1 529 848	7 499 267	21 078 497	80 511	2 788 746
3 583 158	-	760 260	13 804 735	47 995 690	1 162 922	4 131 172
3 323 083	-	3 387 757	9 365 330	38 110 139	1 157 092	5 199 070
3 197 906	-	13 163 697	4 453 516	26 964 475	1 401 237	3 730 350
3 300 693	-	10 401 459	2 422 452	29 581 517	1 407 649	4 275 780
2 784 246	-	10 259 893	635 774	31 118 814	1 210 936	4 803 118
5 251 361	-	8 315 900	1 035 330	33 456 882	1 360 568	4 358 497
5 181 137	-	1 907 049	7 493 252	28 826 313	969 158	4 324 899
5 160 535	-	2 934 383	8 938 341	30 670 279	1 158 140	4 546 785
5 409 899	-	2 509 357	5 217 326	33 212 563	1 056 867	4 725 398

Source : Department of Budget, Accounting and Statistics, New Taipei City Government.

表6-3、新北市歲入預決算—按來源別分(續)

(2)決算

單位：新臺幣千元

年度別	總計	稅課收入	工程受益費 收入	罰款及賠償 收入	規費收入
Fiscal Year	Grand Total	Tax Revenues	Project Beneficiary Surtax Revenues	Fine and Compensation Revenues	Official Fee Revenues
97年度 FY 2008	91 052 397	60 505 686	-	3 692 470	3 170 206
98年度 FY 2009	88 948 908	53 931 405	-	3 178 415	3 016 502
99年度 FY 2010	90 550 949	59 183 401	-	2 824 036	3 001 716
100年度 FY 2011	142 802 930	71 523 426	7 438	2 570 281	3 936 235
101年度 FY 2012	134 677 728	76 596 889	6 455	3 062 806	3 338 660
102年度 FY 2013	137 198 965	86 171 182	5 737	4 286 509	3 753 242
103年度 FY 2014	142 571 741	88 221 727	3 708	4 302 271	3 625 954
104年度 FY 2015	142 545 703	91 145 607	6 287	3 802 100	2 753 046
105年度 FY 2016	145 204 716	88 930 568	5 819	3 728 186	5 103 414
106年度 FY 2017	145 796 380	95 620 785	5 153	3 732 390	5 519 591
107年度 FY 2018	152 971 143	97 027 141	2 428	4 002 016	5 410 151

**Table 6-3、The Budget and Final Accounts of Annual Revenues by Source
in New Taipei City (Cont.)**

(2) Final Accounts

Unit : NT\$1 000

信託管理 收入 Revenues from Trust Management	財產收入 Property Revenues	營業盈餘及 事業收入 Government Operating Surplus and Public Enterprise Revenues	補助及協助 收入 Subsidy and Assistance Revenues	捐獻及贈與 收入 Donation and Contribution Revenues	其他收入 Others
-	1 063 554	295 845	19 660 996	84 903	2 578 737
-	978 746	281 173	23 749 755	21 203	3 791 707
-	1 379 576	5 486 663	15 212 920	147 964	3 314 674
-	781 651	11 110 399	45 871 676	1 947 170	5 054 654
-	3 541 880	8 398 356	31 540 797	1 021 354	7 170 529
-	9 344 417	1 480 832	26 383 449	1 329 932	4 443 665
-	10 885 669	58 927	29 196 902	1 324 347	4 952 235
-	7 941 994	56 151	29 995 260	1 162 514	5 682 744
-	8 325 765	1 035 770	32 129 566	1 295 348	4 650 280
-	1 899 086	7 492 412	26 354 149	862 801	4 310 014
-	2 937 638	8 961 114	28 699 986	1 086 746	4 843 922

表6-4、新北市歲出預決算—按政事別分

(1)預算

單位：新臺幣千元

年度別			總計	政權行使支出	行政支出
Fiscal Year			Grand Total	Expenditures for the Exercise of Political Power	Administrative Expenditure
97年度	原預算	Original	90 339 802	621 262	2 514 936
FY 2008	追加減後預算	Final	102 581 652	685 354	2 653 236
98年度	原預算	Original	102 762 587	595 498	1 463 954
FY 2009	追加減後預算	Final	106 674 327	595 498	1 467 672
99年度	原預算	Original	106 421 991	638 054	1 345 778
FY 2010	追加減後預算	Final			
100年度	原預算	Original	155 203 341	702 343	1 473 415
FY 2011					
101年度	原預算	Original	157 448 777	680 216	1 585 885
FY 2012					
102年度	原預算	Original	155 416 362	667 791	1 354 707
FY 2013					
103年度	原預算	Original	159 508 322	649 465	1 374 196
FY 2014					
104年度	原預算	Original	158 371 155	665 777	1 354 444
FY 2015					
105年度	原預算	Original	161 187 800	669 647	1 326 929
FY 2016					
106年度	原預算	Original	156 317 363	640 158	1 297 106
FY 2017					
年度別			總計	立法支出	行政支出
Fiscal Year			Grand Total	Legislative Expenditure	Administrative Expenditure
107年度	原預算	Original	162 038 957	652 738	1 300 503
FY 2018					
108年度	原預算	Original	163 662 023	688 477	1 407 005
FY 2019					

資料來源：1. 新北市政府主計處。

2. 根據新北市總預算書、追加減預算書與總決算暨附屬單位決算及綜計表審核報告編製。

附註：1. 99、100、101、102、103及104年度無辦理追加減預算。

2. 99年12月25日新北市改制為直轄市，上列原預算數自100年起含各區公所預算。

3. 107年起「政權行使支出」更名為「立法支出」，而「警政支出」併入一般政務支出項下。

4. 104年「地方制度法」增訂直轄市山地原住民族區實施自治法源及其配套規定，自104年度起上列原預算數及決算數均不包含烏來區公所。

**Table 6-4、The Budget and Final Accounts of Annual Expenditures
by Functions in New Taipei City**

(1) Budget

Unit : NT\$1 000

民政支出 Expenditures for Civil Affairs	財務支出 Financial Expenditure	教育支出 Educational Expenditures	文化支出 Cultural Expenditures	農業支出 Agricultural Expenditures
5 057 120	869 425	31 242 093	1 058 488	2 869 451
5 265 774	869 425	32 285 236	1 474 091	4 206 906
5 370 639	881 328	33 314 659	1 619 993	4 529 987
5 669 189	880 565	34 647 802	1 508 219	4 487 291
5 920 510	1 753 595	41 308 458	1 620 345	4 451 083
15 000 352	1 320 333	37 276 435	2 587 069	5 004 759
18 855 208	1 469 751	39 073 922	3 321 283	4 657 259
17 879 485	1 379 182	40 768 527	3 991 743	4 798 141
17 206 610	1 217 322	42 671 011	4 927 602	4 856 881
16 202 857	1 137 133	43 750 309	3 515 824	4 313 205
16 684 869	1 161 491	53 521 006	2 762 639	3 920 233
16 450 312	1 181 842	53 842 532	2 758 350	4 323 434
16 566 172	11 175 698	1 140 576	53 684 325	3 015 114
16 701 455	11 785 158	1 210 857	54 073 005	2 991 884

Source : Department of Budget, Accounting and Statistics, New Taipei City Government.

表6-4、新北市歲出預決算—按政事別分(續1)

(1)預算

單位：新臺幣千元

年度別			工業支出	交通支出	其他經濟服務支出
Fiscal Year			Industrial Expenditures	Transportation and Communication Expenditures	Expenditures for Other Economic Service
97年度	原預算	Original	463 822	8 503 526	470 343
FY 2008	追加減後預算	Final	492 922	14 311 005	645 451
98年度	原預算	Original	457 618	9 583 345	1 294 668
FY 2009	追加減後預算	Final	474 831	9 595 449	1 146 081
99年度	原預算	Original	522 723	7 442 611	1 128 570
FY 2010	追加減後預算	Final			
100年度	原預算	Original	736 325	13 526 323	1 523 530
FY 2011					
101年度	原預算	Original	688 003	13 603 741	941 821
FY 2012					
102年度	原預算	Original	10 688 252	11 500 443	915 362
FY 2013					
103年度	原預算	Original	10 015 036	12 877 506	1 079 460
FY 2014					
104年度	原預算	Original	7 055 659	14 608 360	1 141 566
FY 2015					
105年度	原預算	Original	7 938 213	18 752 173	1 100 798
FY 2016					
106年度	原預算	Original	1 627 700	15 997 273	1 112 375
FY 2017					
年度別			農業支出	工業支出	交通支出
Fiscal Year			Agricultural Expenditures	Industrial Expenditures	Transportation and Communication Expenditures
107年度	原預算	Original	4 470 739	2 621 112	19 751 969
FY 2018					
108年度	原預算	Original	4 313 290	2 319 494	16 521 148
FY 2019					

**Table 6-4、The Budget and Final Accounts of Annual Expenditures
by Functions in New Taipei City (Cont.1)**

(1) Budget

Unit : NT\$1 000

社會保險支出 Expenditure for Social Insurance	社會救助支出 Expenditure for Social Assistance	福利服務支出 Expenditure for Welfare Service	國民就業支出 Expenditure for Employment Service	醫療保健支出 Expenditures for Medical and Health Matters
670 522	3 715 450	3 209 506	15 132	1 001 018
838 522	3 796 450	3 867 613	23 132	1 028 411
1 201 932	3 654 911	6 042 627	113 628	1 198 024
1 227 672	4 213 043	6 763 209	94 752	1 236 933
1 359 324	4 057 043	7 965 768	69 720	1 189 757
1 362 298	4 608 315	25 448 733	89 632	1 437 487
1 377 647	4 240 389	24 029 242	99 441	1 441 649
734 400	5 772 762	13 139 252	98 037	1 614 042
1 548 400	1 725 041	16 306 988	115 508	2 043 007
1 725 907	1 854 281	16 037 412	114 055	2 452 159
1 526 010	1 373 734	14 581 128	127 582	1 718 119
1 554 585	1 535 212	18 993 897	127 321	1 635 210
其他經濟服務支出 Expenditures for Other Economic Service	社會保險支出 Expenditure for Social Insurance	社會救助支出 Expenditure for Social Assistance	福利服務支出 Expenditure for Welfare Service	國民就業支出 Expenditure for Employment Service
1 071 174	1 546 585	1 252 537	18 817 400	130 376
2 745 429	1 490 187	1 389 606	20 784 965	140 747

表6-4、新北市歲出預算 - 按政事別分(續2)

(1)預算

單位：新臺幣千元

年度別			社區發展支出	環境保護支出	退休撫卹給付支出
Fiscal Year			Expenditure for Community Development	Expenditure for Environmental Protection	Retirement and Compassionate Aid Payment
97年度	原預算	Original	437 789	5 927 011	8 361 237
FY 2008	追加減後預算	Final	750 889	7 177 622	8 361 237
98年度	原預算	Original	614 377	6 673 871	9 650 465
FY 2009	追加減後預算	Final	702 675	7 868 342	9 650 465
99年度	原預算	Original	915 632	7 690 519	2 256 960
FY 2010	追加減後預算	Final			
100年度	原預算	Original	619 690	15 647 212	11 810 228
FY 2011					
101年度	原預算	Original	564 778	12 903 921	12 562 731
FY 2012					
102年度	原預算	Original	564 765	11 009 377	12 980 058
FY 2013					
103年度	原預算	Original	511 934	12 598 006	12 227 103
FY 2014					
104年度	原預算	Original	456 335	12 584 429	12 702 815
FY 2015					
105年度	原預算	Original	917 647	13 761 187	3 365 952
FY 2016					
106年度	原預算	Original	871 172	13 249 504	3 380 952
FY 2017					
年度別			醫療保健支出	社區發展支出	環境保護支出
Fiscal Year			Expenditures for Medical and Health Matters	Expenditure for Community Development	Expenditure for Environmental Protection
107年度	原預算	Original	1 798 674	1 137 740	13 813 912
FY 2018					
108年度	原預算	Original	1 901 378	1 328 212	14 037 563
FY 2019					

**Table 6-4、The Budget and Final Accounts of Annual Expenditures
by Functions in New Taipei City (Cont.2)**

(1) Budget

Unit : NT\$1 000

警政支出 Expenditure for Police Service	債務付息支出 Interest Payment	專案補助支出 Subsidies for Special Projects	第二預備金 Secondary Reserve Fund	其他支出 Others
10 101 904	1 248 891	-	490 000	1 490 876
10 232 360	1 635 140	-	490 000	1 490 876
10 921 303	1 400 000	-	490 000	1 689 760
10 864 879	1 400 000	-	490 000	1 689 760
10 659 737	1 588 254	-	880 000	1 657 550
11 065 255	1 228 064	-	200 000	2 535 543
11 599 501	1 060 119	-	300 000	2 392 271
11 109 499	792 999	-	400 000	3 257 539
11 039 506	880 700	-	380 000	3 257 039
12 037 342	941 248	-	400 000	3 320 039
11 265 639	1 115 765	-	400 000	3 197 039
11 187 958	1 004 978	-	400 000	3 145 492
退休撫卹給付支出 Retirement and Compassionate Aid Payment	債務付息支出 Interest Payment	專案補助支出 Subsidies for Special Projects	第二預備金 Secondary Reserve Fund	其他支出 Others
3 408 952	957 169	-	400 000	3 325 492
3 408 952	900 000	-	386 259	3 136 952

表6-4、新北市歲出預決算—按政事別分(續3)

(2)決算

單位：新臺幣千元

年度別	總計	政權行使支出	行政支出	民政支出	財務支出
Fiscal Year	Grand Total	Expenditures for the Exercise of Political Power	Administrative Expenditure	Expenditures for Civil Affairs	Financial Expenditure
97年度 FY 2008	96 578 611	586 190	2 401 291	5 033 856	794 285
98年度 FY 2009	98 877 601	526 599	1 319 106	5 236 250	827 544
99年度 FY 2010	101 579 292	532 907	1 205 413	5 583 451	1 699 070
100年度 FY 2011	145 899 009	600 034	1 286 311	13 726 359	1 206 308
101年度 FY 2012	149 866 519	579 278	1 426 133	17 218 653	1 334 318
102年度 FY 2013	146 754 100	586 909	1 271 470	16 982 020	1 324 968
103年度 FY 2014	154 473 464	576 937	1 328 564	16 686 035	1 180 693
104年度 FY 2015	151 660 814	617 434	1 294 778	15 733 368	1 135 946
105年度 FY 2016	155 293 860	591 991	1 230 650	15 980 240	1 149 955
106年度 FY 2017	148 828 437	587 607	1 253 467	15 903 092	1 179 569
107年度 FY 2018	156 508 232	597 379	1 272 790	16 227 033	1 155 612

**Table 6-4 · The Budget and Final Accounts of Annual Expenditures
by Functions in New Taipei City (Cont.3)**

(2) Final Accounts

Unit : NT\$1 000

教育支出 Educational Expenditures	文化支出 Cultural Expenditures	農業支出 Agricultural Expenditures	工業支出 Industrial Expenditures	交通支出 Transportation and Communication Expenditures	其他經濟 服務支出 Expenditures for Other Economic Service	社會保險支出 Expenditure for Social Insurance
31 397 793	1 358 999	3 770 853	393 186	13 127 151	574 772	829 634
33 580 485	1 395 295	4 143 560	408 423	9 374 639	1 068 263	1 199 199
41 221 305	1 515 343	4 088 631	460 206	7 168 246	844 362	1 349 187
36 853 058	2 307 586	4 726 173	634 411	12 445 652	1 311 493	1 304 309
38 811 545	3 086 658	4 531 389	557 214	13 290 179	823 270	1 160 217
40 515 901	3 843 332	4 643 705	8 686 360	11 239 559	842 943	694 086
42 732 400	4 811 737	4 703 520	10 061 102	12 695 093	1 030 263	1 476 041
43 559 230	3 440 332	4 244 673	7 078 659	11 768 438	1 106 771	1 638 062
53 296 973	2 622 687	3 734 803	7 923 387	17 988 926	1 010 473	1 436 424
53 689 698	2 630 884	4 092 251	1 534 924	14 423 988	1 061 601	1 436 642
53 645 267	2 962 167	4 320 206	2 618 240	19 699 881	1 066 164	1 427 745

表6-4、新北市歲出預算—按政事別分(續完)

(2)決算

單位：新臺幣千元

年度別 Fiscal Year	社會救助支出 Expenditure for Social Assistance	福利服務支出 Expenditure for Welfare Service	國民就業支出 Expenditure for Employment Service	醫療保健支出 Expenditures for Medical and Health Matters	社區發展支出 Expenditures for Community Development
97年度 FY 2008	3 413 558	3 602 282	21 588	984 059	702 603
98年度 FY 2009	3 538 263	6 087 194	65 529	1 132 079	650 997
99年度 FY 2010	4 017 418	8 138 048	61 352	1 043 618	826 668
100年度 FY 2011	3 913 219	24 756 659	79 579	1 352 511	550 974
101年度 FY 2012	4 151 743	23 696 434	88 433	1 363 415	526 524
102年度 FY 2013	5 650 657	12 846 746	90 796	1 618 974	523 012
103年度 FY 2014	1 534 572	16 125 342	112 215	2 025 233	476 800
104年度 FY 2015	1 766 216	15 542 009	112 877	2 424 077	447 317
105年度 FY 2016	1 379 232	14 344 073	128 353	1 630 392	884 162
106年度 FY 2017	1 382 860	18 019 921	135 294	1 574 688	845 597
107年度 FY 2018	1 196 434	16 999 306	135 485	1 741 818	1 118 938

**Table 6-4、The Budget and Final Accounts of Annual Expenditures
by Functions in New Taipei City (Cont.End)**

(2) Final Accounts

Unit : NT\$1 000

環境保護支出 Expenditure for Environmental Protection	退休撫卹 給付支出 Retirement and Compassionate Aid Payment	警政支出 Expenditure for Police Service	債務付息支出 Interest Payment	專案補助支出 Subsidies for Special Projects	第二預備金 Secondary Reserve Fund	其他支出 Others
6 597 583	8 419 663	9 539 476	1 632 761	-	-	1 397 030
7 248 492	9 489 743	9 703 840	994 227	-	-	887 873
7 145 196	2 544 537	9 925 905	1 577 593	-	-	630 835
14 815 439	11 862 343	10 111 767	756 126	-	-	1 298 698
11 860 738	12 500 687	10 447 679	544 874	-	-	1 867 136
10 367 423	11 990 936	10 326 339	715 934	-	-	1 992 029
11 798 136	12 100 170	10 584 939	750 141	-	-	1 683 531
12 048 362	12 704 642	11 755 991	896 275	-	-	2 345 359
13 106 226	3 371 726	10 933 680	739 359	-	-	1 810 149
12 363 781	3 406 543	10 993 018	500 431	-	-	1 804 051
13 564 904	3 336 792	11 077 504	598 504	-	-	1 746 063

表6-5、新北市歷年財政狀況

單位：新臺幣千元、%

年 度 別 Fiscal Year	融資調度需求 Finance-Scheduling Requirements			融資調度財源 Finance-Scheduling Financial Resources		
	歲出歲入 差短 Deficit of Annual Revenues and Expenditures	債務還本 Debt Repayment		賒借收入 Borrowing	移用 以前年度 歲計賸餘 Appropriation from Previous Year's Surplus	
民國97年度 FY 2008	40 161 517	5 526 214	34 635 303	34 635 303	34 635 303	-
民國98年度 FY 2009	44 233 158	9 928 693	34 304 465	41 247 298	41 247 298	-
民國99年度 FY 2010	46 535 659	11 028 343	35 507 316	46 200 233	46 200 233	-
民國100年度 FY 2011	37 696 079	3 096 079	34 600 000	29 017 800	29 017 800	-
民國101年度 FY 2012	33 288 790	15 188 790	18 100 000	28 122 000	28 122 000	-
民國102年度 FY 2013	55 355 135	9 555 135	45 800 000	55 385 413	55 385 413	-
民國103年度 FY 2014	50 901 722	11 901 722	39 000 000	58 435 526	58 435 526	-
民國104年度 FY 2015	47 556 509	9 115 112	38 441 398	50 064 260	50 064 260	-
民國105年度 FY 2016	66 089 144	10 089 144	56 000 000	66 400 000	66 400 000	-
民國106年度 FY 2017	95 532 057	3 032 057	92 500 000	91 600 000	91 600 000	-
民國107年度 FY 2018	97 837 089	3 537 089	94 300 000	93 800 000	93 800 000	-

資料來源：1.審計部新北市審計處之「新北市地方總決算暨附屬單位決算及綜計表審核報告」編製。

2.新北市政府財政局。

附 註：1.歲出歲入差短=歲出-歲入。

2.自籌財源比率=[(歲入 - 補助及協助收入 - 統籌分配稅收入) / 歲入]*100。

3.賦稅依存度 = 稅課收入/歲出*100。

4.補助依存度 = 補助收入/歲出*100。

Table 6-5、Financial Condition of Previous Years in New Taipei City

Unit : NT\$1 000、%

自籌財源 比率	賦稅 依存度	補助及協助 依存度	債務未償餘額 Outstanding Debt			
			合計	占歲出	未達一年 短期債務	一年以上 公共債務
Rate of Owner Financial Resources (%)	Taxes adhere degree	Degree of Dependence on Subsidy and Assistance	Total	As a Percentage of Annual Expenditures	Not Enough One Year of Short-term Debts	Over One Year of Public Debts
44.37	62.65	20.36	60 228 572	62.36	23 593 438	36 635 133
43.85	54.54	24.02	70 319 834	71.12	25 872 627	44 447 207
53.22	58.26	14.98	84 624 158	83.31	29 081 634	55 542 524
51.88	49.02	31.44	66 399 825	45.51	23 803 515	42 596 310
58.01	51.11	21.05	76 364 137	50.95	33 300 000	43 064 137
62.47	58.72	17.98	89 185 874	60.77	40 600 000	48 585 874
60.45	57.11	18.90	110 050 000	71.24	42 000 000	68 050 000
59.11	60.10	19.78	122 800 000	80.97	37 000 000	85 800 000
57.13	57.27	20.69	137 499 474	88.54	34 000 000	103 499 474
60.13	64.25	17.71	135 730 886	91.20	33 500 000	102 230 886
59.53	61.99	18.34	133 330 548	85.19	32 000 000	101 330 548

Source : Financial Department, New Taipei City Government.

表6-6、新北市各項稅捐實徵數

單位：新臺幣千元

年 度 別 Fiscal Year	總計 Grand Total	國 稅			
		合計 Total	營利事業 所得稅 Profit-seeking Enterprise Income Tax	綜合所得稅 Individual Income Tax	遺產及 贈與稅 Estate and Gift Tax
97年度 FY 2008	165 426 186	123 780 442	52 312 525	33 842 667	2 997 904
98年度 FY 2009	151 052 716	111 022 882	42 965 417	24 515 477	2 601 907
99年度 FY 2010	155 856 903	110 717 837	39 975 068	24 211 319	3 487 181
100年度 FY 2011	169 930 838	122 174 385	44 622 410	29 611 503	3 516 983
101年度 FY 2012	187 225 883	138 211 744	44 676 322	43 305 501	3 716 084
102年度 FY 2013	204 643 676	145 505 856	46 542 862	45 032 404	4 420 521
103年度 FY 2014	222 195 454	163 494 298	54 386 351	50 681 284	3 601 778
104年度 FY 2015	247 660 700	188 569 640	66 771 436	61 619 224	4 959 830
105年度 FY 2016	247 830 824	192 857 563	68 104 029	64 323 779	5 063 090
106年度 FY 2017	237 904 649	178 659 157	60 157 372	53 127 324	6 890 902
107年度 FY 2018	247 679 267	187 136 099	70 037 687	47 267 086	5 227 575

資料來源：新北市稅捐統計年報。

附 註：罰鍰包括國稅罰鍰與直轄市及縣(市)稅罰鍰。

Table 6-6、No. of Actual Collection of Various Taxes in New Taipei City

Unit : NT\$ 1 000

National Tax					
營業稅 Business Tax	貨物稅 Commodity Tax	菸酒稅 Alcohol and Tobacco Tax	證券交易稅 Securities Transactions Tax	期貨交易稅 Futures Transactions Tax	特種貨物及勞務稅 Special Goods and Services Tax
18 710 057	1 660 466	6 186 773	8 040 125	29 925	-
21 388 885	1 265 180	7 195 807	11 074 232	15 977	-
23 061 174	1 150 391	8 319 874	10 457 042	55 788	-
25 237 547	1 292 687	9 149 730	8 634 506	109 019	-
28 362 960	1 437 380	10 043 483	6 578 727	91 287	-
30 582 830	1 489 895	10 803 833	6 570 122	63 389	-
35 113 325	1 619 532	9 326 851	8 236 773	81 246	447 158
37 736 184	1 513 581	8 817 657	6 773 193	107 156	271 379
39 356 056	1 792 810	8 524 858	5 582 485	74 785	35 671
40 833 805	1 876 288	8 014 335	7 618 516	75 520	65 095
44 152 992	2 125 779	10 043 063	8 159 679	100 863	21 375

Source : The Tax Statistical Abstract fo New Taipei City.

表6-6、新北市各項稅捐實徵數(續)

單位：新臺幣千元

年 度 別 Fiscal Year	縣(市)稅			
	合計 Total	地價稅 Land Value Tax	土地增值稅 Land Value Increment Tax	房屋稅 Building Tax
97年度 FY 2008	39 840 172	8 706 180	11 480 620	8 238 462
98年度 FY 2009	38 537 230	8 627 365	9 652 273	8 454 578
99年度 FY 2010	43 585 697	9 394 950	13 562 944	8 686 427
100年度 FY 2011	46 344 204	9 812 917	15 777 255	9 009 537
101年度 FY 2012	47 681 009	9 464 037	16 948 315	9 767 979
102年度 FY 2013	57 925 887	10 927 007	24 813 244	9 783 602
103年度 FY 2014	57 601 506	10 749 256	24 626 744	10 028 757
104年度 FY 2015	58 063 273	10 612 211	24 170 570	10 740 903
105年度 FY 2016	53 908 371	14 269 753	16 265 350	11 216 500
106年度 FY 2017	58 162 543	14 459 058	19 214 090	11 640 782
107年度 FY 2018	59 733 954	14 804 142	18 495 785	13 029 273

Table 6-6、No. of Actual Collection of Various Taxes in New Taipei City
(Cont.)

Unit : NT\$1 000

Local Tax				臨時稅 Temporary Tax	教育捐 Education Surtax	罰鍰 Fines
使用牌照稅 Vehicle License Tax	契稅 Deeds Tax	印花稅 Stamp Tax	娛樂稅 Amusement Tax			
7 500 511	2 703 978	965 182	245 239	-	261	1 805 311
7 494 722	3 151 861	912 645	243 786	-	383	1 492 221
7 654 313	3 142 685	915 643	228 735	-	130	1 553 239
7 860 255	2 659 266	989 560	235 414	-	53	1 412 196
8 013 699	2 194 737	1 068 545	223 697	-	21	1 333 109
8 151 694	2 853 889	1 145 359	251 092	-	32	1 211 901
8 388 441	2 399 239	1 162 499	246 570	1 184	- 70	1 098 536
8 675 561	2 456 001	1 169 252	238 775	33	- 13	1 027 767
8 822 689	1 979 209	1 137 956	216 914	-	- 26	1 064 916
8 941 053	2 552 812	1 114 304	240 444	-	- 5	1 082 949
9 007 551	2 920 898	1 179 063	297 242	-	- 5	809 219

表6-7、新北市各項稅捐納庫數

單位：新臺幣千元

年度別及稅目別 Fiscal Year and Tax Item	實徵數 No. of Actual Collection	納庫數		
		合計 Total	國庫 National Treasury	中央統籌分配 Unified Taxation by Central Government
97年度 FY 2008	40 277 685	40 277 541	-	1 213 190
98年度 FY 2009	38 806 089	38 806 089	-	-
99年度 FY 2010	43 933 052	43 933 052	-	-
100年度 FY 2011	46 691 150	46 684 811	-	-
101年度 FY 2012	47 960 483	47 950 903	-	-
102年度 FY 2013	58 162 775	58 162 775	-	-
103年度 FY 2014	57 803 268	57 803 268	-	-
104年度 FY 2015	58 193 026	58 193 026	-	-
105年度 FY 2016	54 031 566	54 031 566	-	-
106年度 FY 2017	58 317 367	58 317 367	-	-
107年度 FY 2018	59 862 338	59 862 338	-	-
地價稅 Land Value Tax	14 804 142	14 804 142	-	-
土地增值稅 Land Value Increment Tax	18 495 785	18 495 785	-	-
房屋稅 Fines	13 029 273	13 029 273	-	-
田賦 Land Tax	-	-	-	-
使用牌照稅 License Tax	9 007 551	9 007 551	-	-
契稅 Deeds Tax	2 920 898	2 920 898	-	-
印花稅 Stamp Tax	1 179 063	1 179 063	-	-
娛樂稅 Amusement Tax	297 242	297 242	-	-
臨時稅 Temporary Tax	-	-	-	-
教育捐 Education Expenditure	- 5	- 5	-	-
罰鍰 Fines	128 389	128 389	-	-

資料來源：新北市稅捐統計年報。

Table 6-7、No. of Various Taxes Paid to Treasury in New Taipei City

Unit : NT\$1 000

Pay to Treasury				未納庫數 No. of Unpaid Treasury Amount
重建基金 Financial Enterprises	市 庫 City Treasury	市統籌分配專戶 Unified Taxation by City Government	鄉鎮市庫 Township Treasury	
-	26 819 027	3 929 700	8 315 624	144
-	26 024 012	4 046 761	8 735 316	-
-	30 652 300	4 244 813	9 035 939	-
-	46 684 811	-	-	6 339
-	47 950 903	-	-	9 580
-	58 162 775	-	-	-
-	57 803 268	-	-	-
-	58 193 026	-	-	-
-	54 031 566	-	-	-
-	58 317 367	-	-	-
-	59 862 338	-	-	-
-	14 804 142	-	-	-
-	18 495 785	-	-	-
-	13 029 273	-	-	-
-	-	-	-	-
-	9 007 551	-	-	-
-	2 920 898	-	-	-
-	1 179 063	-	-	-
-	297 242	-	-	-
-	-	-	-	-
-	- 5	-	-	-
-	128 389	-	-	-

Source : The Tax Statistical Abstract fo New Taipei City.

表6-8、新北市公庫收支

(1) 收入

單位：新臺幣千元

年度別 及月別	總 計	本年度收入		
		合 計	稅課收入	工程受益費收入
Fiscal Year and Month	Grand Total	Total	Tax Revenues	Construction Benefit Fee Revenues
97年度 FY 2008	123 526 734	119 608 529	58 214 883	-
98年度 FY 2009	123 572 478	84 526 259	51 991 305	-
99年度 FY 2010	140 737 730	127 405 831	57 554 779	-
100年度 FY 2011	185 036 156	139 432 669	70 124 043	7 438
101年度 FY 2012	167 291 672	127 621 570	74 382 867	6 455
102年度 FY 2013	191 736 998	133 572 684	84 976 942	5 737
103年度 FY 2014	208 179 682	136 008 539	84 913 347	3 708
104年度 FY 2015	176 202 553	134 835 317	88 219 898	6 287
105年度 FY 2016	214 916 338	136 088 556	86 119 401	5 819
106年度 FY 2017	236 729 765	139 903 887	92 848 708	5 153
107年度 FY 2018	255 882 354	145 178 383	93 721 148	2 428
一月 Jan.	16 420 152	4 933 491	3 879 140	97
二月 Feb.	23 215 923	8 072 367	4 766 152	176
三月 Mar.	10 482 583	7 956 790	5 390 395	93
四月 Apr.	11 962 547	11 689 926	7 541 995	129
五月 May	30 729 295	19 182 332	14 789 788	301
六月 Jun.	22 249 609	16 552 950	13 271 638	151
七月 Jul.	12 561 910	8 732 116	4 802 689	78
八月 Aug.	20 705 811	8 713 323	4 801 938	177
九月 Sept.	16 347 002	8 339 280	4 631 610	126
十月 Oct.	25 065 150	9 670 429	5 100 443	382
十一月 Nov.	16 344 815	13 984 383	11 041 311	380
十二月 Dec.	49 797 557	27 350 994	13 704 049	337

資料來源：根據財政部財政統計資料庫及新北市政府財政局報表20902-00-01-2編製。

附 註：1. 尾數採四捨五入計列，故細數加總與總計之數字未必一致。

2. 歲出預算政事科目自79年度至82年度修正，原經建交通支出歸入經濟發展支出，社會福利支出歸入社會安全支出，警政支出歸入一般政務支出，信託管理支出、公營事業基金支出則視其性質歸入各政事別中。

Table 6-8、Revenues and Expenditures of New Taipei City Treasury

(1) Revenue

Unit : NT\$1 000

Current Year Revenue				
罰款及賠償收入 Fine and Compensation Revenues	規費收入 Official Fee Revenues	信託管理收入 Trust Management Fee Revenues	財產收入 Property Revenues	
			財產孳息收入 Interest from Property	財產售價及收回收入 Receipts from property
2 803 049	3 078 091	-	326 515	683 435
2 259 399	3 016 075	-	337 457	555 371
2 218 005	2 964 813	-	302 703	942 518
2 127 633	3 772 668	-	479 780	262 725
2 193 888	3 297 142	-	658 700	640 437
2 839 783	3 741 833	-	933 097	8 395 867
2 674 818	3 615 420	-	875 029	9 953 826
2 668 982	2 752 101	-	1 075 321	6 861 471
2 472 109	5 102 356	-	865 470	7 455 504
2 513 344	5 470 394	-	865 147	1 031 454
3 039 847	5 407 406	-	861 493	2 073 786
22 876	202 676	-	65 711	1 178
79 646	266 783	-	65 864	405
305 247	290 472	-	81 837	3 177
298 117	281 845	-	96 384	5 072
273 829	460 093	-	37 206	2 032 242
293 917	291 438	-	67 259	2 217
297 900	281 799	-	147 364	2 995
298 968	902 588	-	43 291	1 463
323 547	1 300 636	-	28 936	5 377
300 231	423 432	-	58 925	5 058
375 534	333 135	-	37 287	7 219
170 036	372 510	-	131 429	7 383

Source : Financial Department, New Taipei City Government.

表6-8、新北市公庫收支(續1)

(1) 收入

單位：新臺幣千元

年度別 及月別	本年度收入 Current Year Revenue			
	營業盈餘及 事業收入	補助及協助收入	捐獻及贈與收入	賒借收入
Fiscal Year and Month	Government Operating Surplus and Public Enterprise Revenues	Subsidy and Assistance Revenues	Donation and Contribution Revenues	Borrowing Revenues
97年度 FY 2008	295 844	15 196 330	60 731	36 500 000
98年度 FY 2009	257 110	21 240 831	11 203	1 135 303
99年度 FY 2010	5 510 813	15 680 456	100 743	38 900 000
100年度 FY 2011	11 110 399	44 682 610	1 904 813	-
101年度 FY 2012	8 398 356	30 496 777	862 364	-
102年度 FY 2013	1 465 729	26 075 280	773 945	-
103年度 FY 2014	58 927	28 224 881	889 931	-
104年度 FY 2015	56 151	27 020 873	609 974	-
105年度 FY 2016	1 035 770	28 058 041	471 750	-
106年度 FY 2017	7 492 412	25 022 669	506 446	-
107年度 FY 2018	8 961 343	25 680 069	787 268	-
一月 Jan.	-	698 054	34 464	-
二月 Feb.	-	2 731 461	49 293	-
三月 Mar.	-	1 541 224	49 286	-
四月 Apr.	-	2 988 174	280 854	-
五月 May	-	1 349 343	9 290	-
六月 Jun.	-	1 773 503	21 584	-
七月 Jul.	-	2 906 959	11 134	-
八月 Aug.	454	2 149 069	66	-
九月 Sept.	421 699	1 194 305	12 793	-
十月 Oct.	583 563	2 512 193	60 052	-
十一月 Nov.	-	1 444 327	219 532	-
十二月 Dec.	7 955 628	4 391 458	38 919	-

Table 6-8、Revenues and Expenditures of New Taipei City Treasury (Cont.1)

(1) Revenue

Unit : NT\$1 000

		以前年度收入	特別預算收入	預算外收入
自治稅捐收入	其他收入	Revenues of Previous Fiscal Year	Special-budget Revenues	Revenues of Extra-Budget
Self-Government Tax Revenues	Others			
-	2 449 651	1 436 045	-	2 482 160
-	3 722 205	5 892 122	-	33 154 097
-	3 231 001	2 769 528	-	10 562 371
19 678	4 940 881	4 393 095	-	41 210 392
1 003	6 683 581	2 084 536	-	37 585 565
2 860	4 361 610	3 246 554	-	54 917 761
1 184	4 797 469	2 553 343	-	69 617 800
-	5 564 259	4 147 016	-	37 220 221
-	4 502 334	6 980 641	-	71 847 142
-	4 148 160	6 661 129	-	90 164 748
-	4 643 592	4 908 918	-	105 795 054
-	29 296	1 542 020	-	9 944 641
-	112 587	305 834	-	14 837 722
-	295 059	- 19 288	-	2 545 080
-	197 355	102 143	-	170 477
-	230 242	789 228	-	10 757 734
-	831 243	407 113	-	5 289 547
-	281 198	233 514	-	3 596 279
-	515 307	20 762	-	11 971 726
-	420 250	396 729	-	7 610 993
-	626 150	151 234	-	15 243 487
-	525 659	196 004	-	2 164 428
-	579 246	783 624	-	21 662 939

表6-8、新北市公庫收支(續2)

(2) 支出

單位：新臺幣千元

年度別 及月別	總 計	本年度支出				
		一般政務支出 Expenditures for General Administration				
		合 計	政權行使支出	行政支出	民政支出	財務支出
Fiscal Year and Month	Grand Total	Total	Expenditure for Political Power	Administrative Expenditure	Civil Affairs Expenditure	Financial Expenditure
97年度 FY 2008	123 396 248	8 291 931	569 577	2 365 917	4 580 686	775 751
98年度 FY 2009	136 362 073	7 635 265	518 618	1 316 417	4 978 786	821 444
99年度 FY 2010	139 496 737	8 784 982	524 499	1 204 199	5 365 642	1 690 642
100年度 FY 2011	186 139 670	16 207 059	586 844	1 275 556	13 138 295	1 206 364
101年度 FY 2012	160 933 897	19 810 458	570 988	1 401 554	16 512 092	1 325 824
102年度 FY 2013	191 452 210	19 288 169	577 301	1 228 244	16 164 600	1 318 023
103年度 FY 2014	204 599 990	19 137 234	570 741	1 274 757	16 121 207	1 170 530
104年度 FY 2015	176 046 879	18 326 982	607 831	1 233 491	15 357 465	1 128 195
105年度 FY 2016	212 338 550	18 357 981	587 702	1 197 054	15 423 270	1 149 955
106年度 FY 2017	239 258 331	146 191 795	583 793	1 231 048	15 487 758	1 178 729
107年度 FY 2018	254 544 967	18 625 303	586 686	1 221 074	15 662 534	1 155 009
一月 Jan.	25 237 016	1 558 948	33 110	80 129	1 336 458	109 251
二月 Feb.	23 598 875	2 036 550	88 692	135 184	1 636 149	176 525
三月 Mar.	11 083 682	1 335 416	40 688	81 395	1 147 911	65 422
四月 Apr.	11 169 797	1 146 137	43 238	98 222	938 430	66 247
五月 May	31 582 029	1 536 789	47 074	111 309	1 258 145	120 261
六月 Jun.	21 110 567	1 312 520	47 813	70 660	1 121 789	72 258
七月 Jul.	13 176 211	1 827 608	43 222	130 598	1 586 264	67 524
八月 Aug.	14 068 834	1 524 580	40 525	73 708	1 309 253	101 094
九月 Sept.	22 009 102	1 344 747	43 818	81 149	1 150 792	68 988
十月 Oct.	26 543 221	1 454 556	47 255	131 396	1 206 964	68 941
十一月 Nov.	15 553 986	1 336 439	46 786	71 272	1 100 174	118 207
十二月 Dec.	39 411 646	2 211 013	64 465	156 052	1 870 205	120 291

Table 6-8、Revenues and Expenditures of New Taipei City Treasury (Cont.2)

(2) Expenditures

Unit : NT\$1 000

Current Year Expenditures					
教育科學文化支出 Educational, Scientific, and Cultural Expenditures				經濟發展支出 Economic Development	
合 計	教育支出	科學支出	文化支出	合 計	農業支出
Total	Educational Expenditure	Scientific Expenditure	Cultural Expenditure	Total	Agricultural Expenditure
31 968 413	31 020 188	-	948 225	9 194 744	1 866 202
33 976 381	32 782 790	-	1 193 591	9 747 460	2 441 177
42 503 278	41 184 546	-	1 318 732	10 544 774	3 495 152
38 961 954	36 819 249	-	2 142 705	17 363 122	4 269 499
41 697 633	38 808 701	-	2 888 932	16 687 779	3 954 714
44 216 327	40 515 901	-	3 700 426	23 763 413	4 346 589
46 990 609	42 732 400	-	4 258 209	26 771 596	4 254 551
46 602 037	43 552 819	-	3 049 219	22 125 897	3 587 085
55 725 961	53 294 509	-	2 431 452	29 127 039	3 288 059
56 026 887	53 687 303	-	2 339 584	20 478 483	3 638 745
56 082 512	53 615 350	-	2 467 162	26 216 081	3 422 194
10 225 533	10 131 986	-	93 547	663 009	131 577
3 919 755	3 733 172	-	186 583	12 490 681	242 579
4 201 097	4 017 556	-	183 541	946 063	216 207
4 894 830	4 750 433	-	144 397	928 440	235 004
6 377 814	6 159 331	-	218 483	2 956 206	303 467
4 063 523	3 873 609	-	189 914	826 515	234 550
4 655 834	4 464 809	-	191 025	927 992	281 867
4 340 630	4 129 956	-	210 674	1 115 551	235 364
4 671 435	4 458 838	-	212 597	901 401	306 827
4 771 744	4 552 217	-	219 527	1 124 750	291 287
1 960 033	1 729 575	-	230 458	932 411	283 386
2 000 284	1 613 868	-	386 416	2 403 062	660 079

表6-8、新北市公庫收支(續3)

(2) 支出

單位：新臺幣千元

年度別 及月別 Fiscal Year and Month	本年度支出					
	經濟發展支出 Economic Development			社會福利支出		
	工業支出 Industrial Expenditure	交通支出 Transportation and Communication Expenditure	其他經濟服務 支出 Expenditure for Other Economic Service	合 計 Total	社會保險支出 Expenditure for Social Insurance	社會救助支出 Expenditure for Social Assistance
97年度 FY 2008	341 411	6 641 055	346 076	8 467 737	829 634	3 304 366
98年度 FY 2009	389 946	6 397 531	518 806	11 763 544	1 199 200	3 419 545
99年度 FY 2010	440 461	5 979 161	630 000	14 581 269	1 349 187	4 017 434
100年度 FY 2011	606 619	11 333 880	1 153 124	31 395 335	1 304 309	3 961 913
101年度 FY 2012	490 693	11 595 642	646 729	30 333 410	1 160 217	4 152 135
102年度 FY 2013	8 676 121	9 986 540	754 163	20 840 706	693 571	5 651 121
103年度 FY 2014	9 996 638	11 628 479	891 928	21 277 464	1 476 041	1 588 469
104年度 FY 2015	7 062 334	10 548 051	928 427	21 175 094	1 638 062	1 765 030
105年度 FY 2016	7 905 051	17 051 974	881 955	18 555 961	1 436 424	1 379 882
106年度 FY 2017	1 514 581	14 412 277	912 879	22 258 214	1 436 641	1 382 860
107年度 FY 2018	2 606 525	19 215 397	971 965	21 287 893	1 428 383	1 196 448
一月 Jan.	74 852	384 717	71 863	1 106 669	19 702	152 745
二月 Feb.	86 074	12 086 041	75 987	1 484 635	44 698	109 212
三月 Mar.	35 751	619 898	74 207	1 713 552	91 224	214 746
四月 Apr.	55 155	582 223	56 058	1 938 203	74 219	23 645
五月 May	2 044 116	535 768	72 855	1 624 438	93 692	118 926
六月 Jun.	33 179	500 808	57 978	1 632 111	300 493	128 561
七月 Jul.	49 951	523 095	73 079	2 450 428	87 581	108 819
八月 Aug.	39 291	753 850	87 046	1 745 046	82 969	26 040
九月 Sept.	39 244	491 711	63 619	2 291 050	85 283	41 491
十月 Oct.	50 099	713 842	69 522	2 963 929	76 672	112 242
十一月 Nov.	42 189	523 883	82 953	1 283 794	79 193	116 376
十二月 Dec.	56 624	1 499 561	186 798	1 054 038	392 657	43 645

Table 6-8 · Revenues and Expenditures of New Taipei City Treasury (Cont.3)

(2) Expenditures

Unit : NT\$1 000

Current Year Expenditures					
Expenditure for Social Welfare			社區發展及環境保護支出 Expenditures for Community Development and Environmental Protection		
福利服務支出 Expenditure for Welfare Service	國民就業支出 Expenditure for Employment Service	醫療保健支出 Expenditure for Medical and Health Matters	合 計 Total	社區發展支出 Expenditure for Community Development	環境保護支出 Expenditure for Environmental Protection
3 365 592	18 867	949 278	5 336 920	353 319	4 983 601
5 970 752	59 949	1 114 098	6 717 379	377 365	6 340 014
8 117 974	61 351	1 035 323	7 075 219	518 516	6 556 703
24 741 117	79 579	1 308 416	12 977 410	426 125	12 551 285
23 637 914	88 433	1 294 712	10 026 048	486 855	9 539 193
12 820 261	90 795	1 584 957	10 271 357	486 132	9 785 225
16 084 168	109 215	2 019 571	11 589 672	426 476	11 163 195
15 465 792	112 877	2 193 332	11 941 463	405 821	11 535 642
14 165 383	128 353	1 445 920	12 937 338	818 981	12 118 357
17 750 774	135 295	1 552 642	12 556 857	755 935	11 800 921
16 856 163	135 485	1 671 414	14 053 445	839 518	13 213 927
893 867	7 938	32 417	859 871	45 325	814 546
1 010 782	20 107	299 836	1 413 178	69 516	1 343 662
1 342 525	8 071	56 986	1 221 361	53 667	1 167 694
1 784 531	7 469	48 339	1 020 854	32 424	988 430
1 299 890	10 345	101 585	1 085 786	85 682	1 000 104
1 130 133	10 629	62 295	986 184	48 192	937 992
1 941 638	11 348	301 042	1 017 596	228 797	788 799
1 475 976	11 102	148 959	1 215 044	41 107	1 173 937
2 084 669	8 316	71 291	1 000 052	50 382	949 670
2 685 623	13 316	76 076	1 289 788	53 546	1 236 242
978 752	10 431	99 042	1 093 990	51 486	1 042 504
227 777	16 413	373 546	1 849 741	79 394	1 770 347

表6-8、新北市公庫收支(續完)

(2) 支出

單位：新臺幣千元

年度別 及月別	本年度支出						
	退休撫恤支出 Expenditures for Retirement and Compassionate Aid			警政支出 Expenditure for Police Affairs	債務支出 Debt Expenditures		
	合 計	退休撫恤 給付支出	退休撫恤 業務支出		合 計	債務付息 支出	債務付息 事務支出
Fiscal Year and Month	Total	Retirement and Compassionate Aid Payment	Retirement and Compassionate Aid Affairs	Total	Debt Repayment	Interest Payment	
97年度 FY 2008	8 419 666	8 419 666		8 917 580	1 632 762	1 632 762	-
98年度 FY 2009	9 489 745	9 489 745		9 404 875	995 000	995 000	-
99年度 FY 2010	2 544 538	2 544 538		9 694 783	1 577 594	1 577 594	-
100年度 FY 2011	11 854 656	11 854 656		9 933 418	1 226 126	1 226 126	-
101年度 FY 2012	12 499 524	12 499 524		10 089 139	544 874	544 874	-
102年度 FY 2013	11 879 980	11 879 980		10 147 661	715 934	715 934	-
103年度 FY 2014	12 099 971	12 099 971		10 307 297	750 141	750 141	-
104年度 FY 2015	12 704 642	12 704 642		11 624 036	896 275	896 275	-
105年度 FY 2016	3 371 726	3 371 726		10 786 102	739 359	739 359	-
106年度 FY 2017	3 406 543	3 406 543		10 937 089	500 431	500 431	-
107年度 FY 2018	3 336 791	3 336 791		11 049 397	598 504	598 504	-
一月 Jan.	393 906	393 906		1 117 786	7 342	7 342	-
二月 Feb.	323 418	323 418		1 728 922	43 511	43 511	-
三月 Mar.	256 885	256 885		822 776	14 018	14 018	-
四月 Apr.	208 841	208 841		801 910	13 341	13 341	-
五月 May	226 873	226 873		1 003 603	77 162	77 162	-
六月 Jun.	889 389	889 389		804 839	49 238	49 238	-
七月 Jul.	237 642	237 642		809 347	12 177	12 177	-
八月 Aug.	241 297	241 297		919 513	23 788	23 788	-
九月 Sept.	221 937	221 937		843 048	102 196	102 196	-
十月 Oct.	224 653	224 653		837 543	70 876	70 876	-
十一月 Nov.	98 062	98 062		851 563	10 632	10 632	-
十二月 Dec.	13 888	13 888		508 547	174 223	174 223	-

Table 6-8、Revenues and Expenditures of New Taipei City Treasury (Cont.End)

(2) Expenditures

Unit : NT\$1 000

Current Year Expenditures							以前年度 支出	預算外 支出	特別預算 支出	公庫結存
協助及補助支出 Expenditures for assistance and subsidies				其他支出 Others						
合計	協助 支出	專案補 助支出	平衡預算 補助支出	合計	第 二 預備金	其他支出				
Total	Assis- tance	Subsidies for Special Projects	Balance Budget	Total	Secondary Reserve Fund	Others	Expenditures of Previous Fiscal Year	Expenditures of Extra-Budget	Special- budget Expenditure	Balances of Treasuries
-	-	-	-	681 250	-	681 250	3 726 848	36 758 397	-	-23 483 034
-	-	-	-	762 174	-	762 174	11 351 886	34 518 364	-	-35 733 536
-	-	-	-	430 661	-	430 661	8 296 461	33 463 178	-	-34 544 220
-	-	-	-	1 061 374	-	1 061 374	9 951 781	35 207 438	-	-1 103 515
-	-	-	-	1 530 917	-	1 530 917	6 278 760	11 435 355	-	5 254 259
-	-	-	-	1 688 221	-	1 688 221	5 795 043	42 845 398	-	5 539 048
-	-	-	-	1 407 600	-	1 407 600	5 108 983	49 159 424	-	9 118 740
-	-	-	-	1 604 365	-	1 604 365	3 894 375	25 151 714	-	9 274 414
-	-	-	-	1 188 760	-	1 188 760	3 940 048	57 608 275	-	11 852 203
-	-	-	-	1 545 965	-	1 545 965	4 249 113	88 817 422	-	9 323 637
-	-	-	-	1 514 068	-	1 514 068	3 131 685	1 475 019	-	10 661 024
-	-	-	-	153 193	-	153 193	- 1 952	- 571 870	-	506 773
-	-	-	-	46 259	-	46 259	136 418	- 988 306	-	123 821
-	-	-	-	159 879	-	159 879	596 668	-2 615 881	-	- 477 278
-	-	-	-	219 931	-	219 931	283 898	640 544	-	315 472
-	-	-	-	92 588	-	92 588	485 469	-11 567 739	-	- 537 263
-	-	-	-	98 894	-	98 894	245 001	2 622 590	-	601 780
-	-	-	-	88 974	-	88 974	169 396	- 547 430	-	- 12 521
-	-	-	-	80 258	-	80 258	290 616	- 803 339	-	6 624 456
-	-	-	-	103 877	-	103 877	172 244	- 711 560	-	962 356
-	-	-	-	79 031	-	79 031	209 287	1 212 112	-	- 515 715
-	-	-	-	101 914	-	101 914	166 443	10 155 431	-	275 113
-	-	-	-	289 270	-	289 270	378 197	4 650 467	-	10 661 024

表6-9、新北市營業基金及非營業特種基金盈虧(餘絀)

單位：新臺幣千元

年度別 Fiscal Year		總計 Grand Total	營業基金 Enterprise Funds	合計 Total
100年度 FY 2011	預算數 No. of Budget	3 927 710	2 718	3 924 992
	決算數 No. of Final Accounts	4 546 735	9 291	4 537 444
101年度 FY 2012	預算數 No. of Budget	4 178 222	2 849	4 175 373
	決算數 No. of Final Accounts	6 517 415	8 616	6 508 799
102年度 FY 2013	預算數 No. of Budget	11 646 559	3 376	11 643 183
	決算數 No. of Final Accounts	11 923 460	11 070	11 912 390
103年度 FY 2014	預算數 No. of Budget	16 204 212	12 523	16 191 689
	決算數 No. of Final Accounts	16 645 110	24 728	16 620 382
104年度 FY 2015	預算數 No. of Budget	23 722 250	10 790	23 711 460
	決算數 No. of Final Accounts	12 390 252	17 454	12 372 797
105年度 FY 2016	預算數 No. of Budget	17 767 358	7 652	17 759 706
	決算數 No. of Final Accounts	13 174 694	12 783	13 161 911
106年度 FY 2017	預算數 No. of Budget	8 570 458	22 001	8 548 457
	決算數 No. of Final Accounts	12 388 105	1 851	12 386 254

資料來源：新北市政府主計處。

Source : Department of Budget, Accounting and Statistics, New Taipei City Government.

**Table 6-9、Enterprise Funds and Nonprofit Special Funds Profit-Loss
(Balance) of New Taipei City**

Unit : NT\$1 000

非營業特種基金 Nonprofit Special Funds		
作業基金 Operation Funds	特別收入基金 Special Revenue Funds	資本計畫基金 Capital Project Funds
3 746 498	178 494	-
4 220 658	316 786	-
4 100 116	75 257	-
5 856 687	652 112	-
1 110 436	38 522	10 494 225
2 464 511	1 066 129	8 381 750
5 860 439	- 190 912	10 522 162
6 531 650	348 954	9 739 778
13 497 653	110 010	10 103 797
5 516 750	378 500	6 477 548
10 199 168	24 961	7 535 577
4 563 636	1 576 077	7 022 198
5 704 496	- 273 031	3 116 992
11 089 210	488 768	808 276

表6-9、新北市營業基金及非營業特種基金盈虧(餘絀)(續)

單位：新臺幣千元

年度別 Fiscal Year		總計 Grand Total	營業基金 Enterprise Funds	合計 Total	
107年度 FY 2018	預算數 No. of Budget	20 122 985	小計 Subtotal 新北市果菜運銷股份有限公司 Fruit and Vegetable Marketing of New Taipei City Co., LTD 新北大眾捷運股份有限公司 New Taipei Metro Co., LTD (以下空白) (Blank Below)	- 107 707	20 230 692
	決算數 No. of Final Accounts	22 149 491	小計 Subtotal 新北市果菜運銷股份有限公司 Fruit and Vegetable Marketing of New Taipei City Co., LTD 新北大眾捷運股份有限公司 New Taipei Metro Co., LTD (以下空白) (Blank Below)	- 78 199	22 227 690

Table 6-9、Enterprise Funds and Nonprofit Special Funds Profit-Loss
(Balance) of New Taipei City (Cont.)

Unit : NT\$1 000

非營業特種基金 Nonprofit Special Funds					
作業基金 Operation Funds		特別收入基金 Special Revenue Funds		資本計畫基金 Capital Project Funds	
小計 Subtotal	18 612 976	小計 Subtotal	- 252 682	小計 Subtotal	1 870 398
新北市醫療作業基金 Fund of Municipal Hospitals	45 563	新北市建築物無障礙設備與設施改善基金 Fund of Improvement for Accessible Devices and Facilities		新北市公共建設用地基金 Fund of Land for Public Construction	1 870 398
新北市都市更新基金 Fund of City Renovation	133 890	新北市溫馨助學圓夢基金 Fund of Excellent Underprivileged Students		(以下空白) (Blank Below)	
新北市實施平均地權基金 Fund of Implementation of Equalization to Land Right	16 386 315	新北市體育發展基金 Fund of Sports Development	402		
新北市停車場作業基金 Fund of Public Parking Lots	722 387	新北市地方教育發展基金 Fund of Education Development	- 601 444		
新北市軌道建設發展基金 Fund of MRT Development	1 324 821	新北市身心障礙者就業基金 Fund of the Disabled Employment	8 168		
(以下空白) (Blank Below)		新北市勞工權益基金 Fund of Labor	9 562		
		新北市有線廣播電視事業基金 Fund of Cable Radio and Television Enterprise	228		
		新北市農業發展基金 Fund of Agriculture Development	196		
		新北市環境保護基金 Fund of Environmental Education	327 709		
		新北市私立殯葬設施經營管理基金 Fund of Private Funeral Facility Operation and Management	2 497		
小計 Subtotal	19 658 181	小計 Subtotal	621 973	小計 Subtotal	1 947 536
新北市醫療作業基金 Fund of Municipal Hospitals	98 706	新北市建築物無障礙設備與設施改善基金 Fund of Improvement for Accessible Devices and Facilities	220	新北市公共建設用地基金 Fund of Land for Public Construction	1 947 536
新北市都市更新基金 Fund of City Renovation	- 143 959	新北市溫馨助學圓夢基金 Fund of Excellent Underprivileged Students	4 675	(以下空白) (Blank Below)	
新北市實施平均地權基金 Fund of Implementation of Equalization to Land Right	17 508 625	新北市體育發展基金 Fund of Sports Development	3 301		
新北市停車場作業基金 Fund of Public Parking Lots	875 919	新北市地方教育發展基金 Fund of Education Development	433 855		
新北市軌道建設發展基金 Fund of MRT Development	1 318 890	新北市身心障礙者就業基金 Fund of the Disabled Employment	29 361		
(以下空白) (Blank Below)		新北市勞工權益基金 Fund of Labor	9 834		
		新北市有線廣播電視事業基金 Fund of Cable Radio and Television Enterprise	- 5 729		
		新北市農業發展基金 Fund of Agriculture Development	14 976		
		新北市環境保護基金 Fund of Environmental Education	131 463		
		新北市私立殯葬設施經營管理基金 Fund of Private Funeral Facility Operation and Management	16		

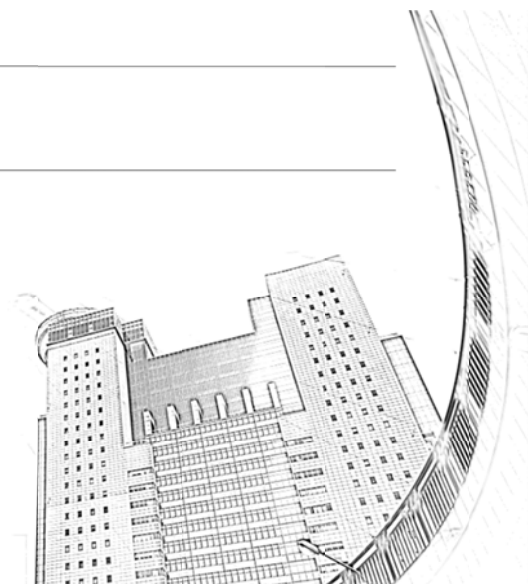

柒、交通運輸

VII、Transportation

表7-1、新北市車輛登記

單位：輛

年底別 End of Year	總計 Grand Total	大客車 Bus		小客車 Sedan	
		營業 Business	自用 Private	營業 Business	自用 Private
民國97年底 End of 2008	3 104 380	5 456	191	24 372	751 144
民國98年底 End of 2009	3 152 096	5 481	217	24 153	752 792
民國99年底 End of 2010	3 210 172	5 830	217	23 917	764 614
民國100年底 End of 2011	3 284 713	6 036	211	23 872	781 633
民國101年底 End of 2012	3 309 078	6 225	206	23 999	794 706
民國102年底 End of 2013	3 233 275	6 518	202	24 437	816 104
民國103年底 End of 2014	3 178 499	6 583	198	24 925	837 340
民國104年底 End of 2015	3 183 551	6 863	188	25 061	854 064
民國105年底 End of 2016	3 193 363	7 112	189	25 031	861 307
民國106年底 End of 2017	3 206 986	7 302	183	25 891	866 347
民國107年底 End of 2018	3 212 215	7 198	180	26 906	870 532

資料來源：交通部公路總局會計室。

附註：本表所列數字，以領有統一牌照車輛為限，軍車、未領牌照及臨時牌照車輛均不計入。

Table 7-1、Number of Registered Motor Vehicles in New Taipei City

Unit : Car

大貨車 Heavy Truck		小貨車 Light Truck		機車 Motorcycle	特種車 Specially Constructed Vehicles
營業 Business	自用 Private	營業 Business	自用 Private		
7 724	7 045	4 412	83 261	2 213 634	7 141
7 566	7 093	4 488	83 376	2 259 828	7 102
7 506	7 228	4 651	84 613	2 304 572	7 024
7 510	7 398	4 864	86 162	2 359 775	7 252
7 529	6 808	4 960	86 635	2 368 911	9 099
7 546	6 947	5 182	88 079	2 269 139	9 121
7 383	7 038	5 226	89 350	2 191 138	9 318
7 471	7 206	5 525	89 741	2 178 050	9 382
7 384	7 210	5 699	89 432	2 180 322	9 677
7 256	7 183	6 004	88 844	2 188 019	9 957
7 174	7 156	6 470	88 993	2 187 606	10 000

Source : Directorate General of Highways, M.O.T.C.

表7-2、新北市公有停車位概況

單位：車位

年底別 End of Year	總計 Grand Total	都市計畫區內			
		路外			
		合計 Total	收費 Charged		
			計 Subtotal	平面 Parking Lot	立體 Parking Tower
民國97年底 End of 2008	38 059	-	-	-	-
民國98年底 End of 2009	34 513	-	-	-	-
民國99年底 End of 2010	34 891	-	-	-	-
民國100年底 End of 2011	97 328	55 857	55 857	19 111	36 746
民國101年底 End of 2012	93 544	48 893	48 893	13 286	35 607
民國102年底 End of 2013	99 576	55 432	55 432	16 548	38 884
民國103年底 End of 2014	97 453	56 715	56 715	18 509	38 206
民國104年底 End of 2015	113 986	68 854	68 854	25 823	43 031
民國105年底 End of 2016	122 531	74 083	74 083	29 346	44 737
民國106年底 End of 2017	126 286	79 348	79 348	27 205	52 143
民國107年底 End of 2018	130 193	83 667	83 667	30 706	52 961

資料來源：交通部公路總局會計室。

- 附註：1.因四捨五入的關係，故總數與細項和未能相符。
2.都市計畫區內路邊停車位概況只列計小型車數值。

Table 7-2、Public Parking Space in New Taipei City

Unit : Space

Urban Developed Area									都市計畫 區外 Rural Area
Off-Street			路邊 Roadside						
不收費 Free			合計	收費 Charged			不收費		
計	平面	立體		計	計時	計次			
Subtotal	Parking Lot	Parking Tower	Total	Subtotal	Revenue by time	Revenue by count	Free		
-	-	-	38 059	27 779	27 779	-	10 280	-	
-	-	-	34 513	26 823	26 428	395	7 690	-	
-	-	-	34 891	28 812	28 391	421	6 079	-	
-	-	-	34 498	27 983	27 582	401	6 515	6 973	
-	-	-	34 240	28 582	28 179	403	5 658	10 411	
-	-	-	35 603	31 870	31 184	686	3 733	8 257	
-	-	-	35 806	32 408	30 364	2 044	3 398	4 932	
-	-	-	33 322	28 724	26 669	2 055	4 598	11 810	
-	-	-	37 613	33 070	30 268	2 802	4 543	10 835	
-	-	-	34 997	30 682	27 913	2 769	4 315	11 941	
-	-	-	35 621	31 169	28 274	2 895	4 452	10 905	

Source : Directorate General of Highways, M.O.T.C.

表7-3、新北市公路里程概況
Table 7-3、Length of Roads in New Taipei City

單位：公里

Unit : Km

年底別 End of Year	總計 Grand Total	國道 National	省道 Provincial	市道 (縣道) County	區道 (鄉道) Rural	專用公路 Exclusive	市區道路 Urban
民國97年底 End of 2008	2 690	90	319	299	638	-	1 344
民國98年底 End of 2009	2 780	90	353	304	638	-	1 395
民國99年底 End of 2010	2 876	90	359	304	638	-	1 485
民國100年底 End of 2011	2 888	90	363	304	638	-	1 493
民國101年底 End of 2012	3 058	90	370	304	638	-	1 656
民國102年底 End of 2013	3 501	100	367	304	638	-	2 092
民國103年底 End of 2014	3 568	100	368	304	638	-	2 158
民國104年底 End of 2015	3 580	99	370	304	638	-	2 169
民國105年底 End of 2016	3 642	99	380	308	682	-	2 173
民國106年底 End of 2017	3 661	99	374	308	682	-	2 198
民國107年底 End of 2018	3 665	99	376	308	682	-	2 200

資料來源：交通部公路總局會計室。

附註：因四捨五入的關係，故總數與細項和未能相符。

Source : Directorate General of Highways, M.O.T.C.

捌、教育文化

VIII、Education and Culture

表8-1、新北市境內高等教育概況

(1)大學

學年度別及學校別 SY & School		學院數 (個) No. of Schools (Schools)	系所數 (個) No. of Departments (Departments)	教職員數(人) No. of Teachers & Staffs (Persons)					
				合計 Total			教師 Teachers		
				計 Sub-total	男 Male	女 Female	計 Sub-total	男 Male	女 Female
97學年度	SY 2008	17	921	7 313	3 981	3 332	4 842	3 240	1 602
98學年度	SY 2009	18	881	7 653	4 078	3 575	4 922	3 272	1 650
99學年度	SY 2010	17	864	7 597	4 053	3 544	4 901	3 242	1 659
100學年度	SY 2011	17	847	7 806	4 121	3 685	4 922	3 244	1 678
101學年度	SY 2012	17	842	7 871	4 073	3 798	4 831	3 165	1 666
102學年度	SY 2013	17	833	7 878	4 039	3 839	4 832	3 128	1 704
103學年度	SY 2014	18	844	7 825	3 987	3 838	4 782	3 087	1 695
104學年度	SY 2015	19	886	8 075	4 067	4 008	4 916	3 145	1 771
105學年度	SY 2016	19	888	7 978	3 982	3 996	4 801	3 058	1 743
106學年度	SY 2017	19	886	7 874	3 885	3 989	4 663	2 944	1 719
107學年度	SY 2018	19	875	7 749	3 833	3 916	4 579	2 882	1 697
	國立臺北大學 National Taipei University	1	61	664	321	343	380	232	148
	國立臺灣藝術大學 National Taiwan University of Arts	1	62	350	154	196	167	100	67
	私立輔仁大學 Fu Jen Catholic University	1	143	1 279	528	751	734	410	324
	私立淡江大學 Tamkang University	1	125	1 285	629	656	738	474	264
	私立華梵大學 Huafan University	1	30	173	99	74	95	66	29
	私立真理大學 Aletheia University	1	46	401	207	194	267	169	98
	私立明志科技大學 Ming Chi University of Technology	1	33	315	206	109	193	163	30
	私立聖約翰科技大學 St. John's University	1	39	277	170	107	175	133	42
	私立景文科技大學 Jinwen University of Science and Technology	1	40	287	138	149	191	108	83
	私立東南科技大學 Tungnan University	1	32	312	181	131	192	144	48
	私立醒吾科技大學 Hsing Wu University of Science and Technology	1	40	376	163	213	223	115	108
	私立華夏科技大學 Hwa Hsia University of Technology	1	43	256	145	111	149	107	42
	私立致理科技大學 Chihlee University of Technology	1	40	423	172	251	277	134	143
	私立宏國德霖科技大學 HungKuo Delin University of Technology	1	45	303	182	121	190	133	57
	私立臺北海洋科技大學 Taibei University of Marine Technoloav	1	37	245	103	142	144	73	71
	私立亞東技術學院 Oriental Institute of Technology	1	15	274	144	130	157	112	45
	私立黎明技術學院 Lee-Ming Institute of Technology	1	33	260	145	115	159	109	50
	私立馬偕醫學院 Mackay Medical College	1	5	196	111	85	125	84	41
	私立法鼓文理學院 Dharma Drum Institute of Liberal Arts	1	6	73	35	38	23	16	7

附註：1. 97學年度以前教師數不含助教；98學年度以後教師數含86年3月21日前任用之助教。

2. 98學年度以後職員數含86年3月21日後任用之助教人數。

3. 99學年度首度開辦之「學士後第二專長學士學位學程」納入大學統計。

Table 8-1、Summary of Higher Education in New Taipei City

(1) University

教職員數(人) No. of Teachers & Staffs (Persons)			學生數(人) No. of Students (Persons)								
			大學部 Universities								
職員 Staffs			合計 Total			一年級 1st Year		二年級 2nd Year		三年級 3rd Year	
計 Sub-total	男 Male	女 Female	計 Sub-total	男 Male	女 Female	男 Male	女 Female	男 Male	女 Female	男 Male	女 Female
2 471	741	1 730	140 453	71 390	69 063	17 755	17 088	16 388	16 141	15 911	16 418
2 731	806	1 925	139 751	71 095	68 656	17 167	15 971	17 221	16 684	15 947	16 796
2 696	811	1 885	138 806	70 671	68 135	17 229	16 412	16 563	15 684	16 476	16 698
2 884	877	2 007	140 105	71 533	68 572	17 802	17 354	16 591	15 976	16 319	15 778
3 040	908	2 132	140 350	71 453	68 897	17 702	17 452	16 880	16 681	16 334	16 216
3 046	911	2 135	139 061	69 826	69 235	16 936	16 960	16 451	16 792	16 319	16 620
3 043	900	2 143	138 121	68 520	69 601	16 147	16 898	16 322	16 520	15 855	16 731
3 159	922	2 237	143 322	71 260	72 062	17 294	17 246	16 372	17 022	16 473	17 277
3 177	924	2 253	138 915	68 714	70 201	15 943	15 929	16 260	16 598	15 666	17 199
3 211	941	2 270	132 889	65 466	67 423	14 686	14 905	14 902	15 203	15 831	16 810
3 170	951	2 219	129 445	63 882	65 563	15 572	15 875	13 911	14 338	14 550	15 416
284	89	195	7 909	3 446	4 463	831	1 104	814	1 040	799	1 057
183	54	129	4 441	1 312	3 129	275	636	259	652	301	752
545	118	427	22 326	9 298	13 028	2 127	3 053	2 181	2 993	2 207	3 118
547	155	392	22 137	11 259	10 878	2 661	2 532	2 554	2 507	2 579	2 659
78	33	45	1 447	788	659	166	139	104	93	163	158
134	38	96	6 048	2 957	3 091	700	873	591	523	639	702
122	43	79	4 071	2 974	1 097	788	246	735	263	665	280
102	37	65	3 592	2 487	1 105	613	257	418	219	616	240
96	30	66	6 941	3 195	3 746	822	935	717	798	693	811
120	37	83	5 747	3 893	1 854	1 126	548	791	372	755	394
153	48	105	7 926	3 297	4 629	943	1 244	812	1 093	673	1 017
107	38	69	4 259	2 736	1 523	493	358	549	301	703	386
146	38	108	11 412	3 592	7 820	896	1 828	809	1 772	753	1 821
113	49	64	6 344	3 821	2 523	918	591	674	484	1 051	612
101	30	71	4 723	2 675	2 048	555	398	543	359	604	508
117	32	85	4 479	3 034	1 445	797	293	699	306	715	382
101	36	65	4 925	2 843	2 082	809	718	614	474	583	436
71	27	44	661	254	407	48	111	40	79	45	77
50	19	31	57	21	36	4	11	7	10	6	6

表8-1、新北市境內高等教育概況(續1)

(1)大學

學年度別及學校別 SY & School		學生數(人)							
		大學部 Universities							
		四年級 4th Year		五年級 5th Year		六年級 6th Year		七年級 7th Year	
		男 Male	女 Female	男 Male	女 Female	男 Male	女 Female	男 Male	女 Female
97學年度	SY 2008	15 261	15 836	1 377	1 291	34	15	24	20
98學年度	SY 2009	14 958	15 930	1 185	986	28	17	34	15
99學年度	SY 2010	15 141	16 242	1 051	807	63	15	27	16
100學年度	SY 2011	15 623	16 237	806	677	96	92	34	13
101學年度	SY 2012	15 273	15 219	721	661	34	11	26	13
102學年度	SY 2013	15 319	15 660	697	632	26	16	32	11
103學年度	SY 2014	15 398	16 133	773	637	58	27	27	16
104學年度	SY 2015	15 857	16 840	820	818	60	21	58	26
105學年度	SY 2016	15 607	16 739	841	825	66	25	60	22
106學年度	SY 2017	14 851	16 679	753	789	54	35	66	25
107學年度	SY 2018	15 005	16 286	629	655	70	29	53	34
	國立臺北大學 National Taipei University	821	1 048	6	24	-	-	-	-
	國立臺灣藝術大學 National Taiwan University of Arts	280	750	-	-	-	-	-	-
	私立輔仁大學 Fu Jen Catholic University	2 049	3 141	27	20	37	15	34	12
	私立淡江大學 Tamkang University	2 590	2 726	31	26	-	-	-	-
	私立華梵大學 Huafan University	264	235	-	-	-	-	-	-
	私立真理大學 Aletheia University	772	868	-	-	-	-	-	-
	私立明志科技大學 Ming Chi University of Technology	651	289	-	-	-	-	-	-
	私立聖約翰科技大學 St. John's University	684	333	-	-	-	-	-	-
	私立景文科技大學 Jinwen University of Science and Technology	695	937	-	-	-	-	-	-
	私立東南科技大學 Tungnan University	955	468	-	-	-	-	-	-
	私立醒吾科技大學 Hsing Wu University of Science and Technology	715	1 097	44	86	-	-	-	-
	私立華夏科技大學 Hwa Hsia University of Technology	800	410	63	11	-	-	-	-
	私立致理科技大學 Chihlee University of Technology	821	1 847	61	241	-	-	-	-
	私立宏國德霖科技大學 HungKuo Delin University of Technology	912	678	137	94	-	-	-	-
	私立臺北海洋科技大學 Taipei University of Marine Technology	641	582	122	87	-	-	-	-
	私立亞東技術學院 Oriental Institute of Technology	707	407	1	23	-	-	-	-
	私立黎明技術學院 Lee-Ming Institute of Technology	599	383	118	20	-	-	-	-
	私立馬偕醫學院 Mackay Medical College	45	78	19	23	33	14	19	22
	私立法鼓文理學院 Dharma Drum Institute of Liberal Arts	4	9	-	-	-	-	-	-

Table 8-1、Summary of Higher Education in New Taipei City (Cont.1)

(1) University

No. of Students (Persons)									上學年度畢業生數(人) No. of Graduates, Last SY (Persons)		
研究所 Graduate Schools											
延修生 Deferred		合計 Total			碩士班 Master Program		博士班 Ph.D. Program				
男 Male	女 Female	計 Sub-total	男 Male	女 Female	男 Male	女 Female	男 Male	女 Female	合計 Total	男 Male	女 Female
4 640	2 254	14 557	8 116	6 441	7 374	5 984	742	457	36 882	-	-
4 555	2 257	14 713	8 123	6 590	7 354	6 133	769	457	35 770	-	-
4 121	2 261	14 574	8 001	6 573	7 215	6 104	786	469	35 685	-	-
4 262	2 445	14 379	7 814	6 565	7 038	6 108	776	457	34 641	-	-
4 483	2 644	14 318	7 711	6 607	6 957	6 135	754	472	34 270	-	-
4 046	2 544	13 796	7 391	6 405	6 637	5 923	754	482	33 666	16 674	16 992
3 940	2 639	13 561	7 108	6 453	6 346	5 963	762	490	33 457	16 312	17 145
4 326	2 812	13 479	6 996	6 483	6 218	5 976	778	507	34 922	16 855	18 067
4 271	2 864	13 502	6 844	6 658	6 068	6 151	776	507	34 963	16 774	18 189
4 323	2 977	13 369	6 733	6 636	5 947	6 102	786	534	34 356	16 350	18 006
4 092	2 930	12 755	6 475	6 280	5 711	5 781	764	499	34 253	16 072	18 181
175	190	2 014	1 014	1 000	888	929	126	71	2 328	1 027	1 301
197	339	1 273	517	756	453	694	64	62	1 240	347	893
636	676	3 850	1 684	2 166	1 451	1 979	233	187	6 265	2 494	3 771
844	428	3 206	1 815	1 391	1 532	1 246	283	145	6 067	2 979	3 088
91	34	424	197	227	158	205	39	22	601	288	313
255	125	156	94	62	94	62	-	-	1 723	766	957
135	19	488	353	135	341	133	12	2	1 115	769	346
156	56	215	173	42	173	42	-	-	1 047	715	332
268	265	120	85	35	85	35	-	-	1 754	734	1 020
266	72	188	145	43	145	43	-	-	1 518	978	540
110	92	171	105	66	105	66	-	-	1 801	648	1 153
128	57	107	83	24	83	24	-	-	1 121	742	379
252	311	97	25	72	25	72	-	-	2 666	712	1 954
129	64	-	-	-	-	-	-	-	1 598	946	652
210	114	133	74	59	74	59	-	-	1 167	639	528
115	34	43	31	12	31	12	-	-	1 151	715	436
120	51	-	-	-	-	-	-	-	932	510	422
5	3	47	19	28	19	28	-	-	120	51	69
-	-	223	61	162	54	152	7	10	39	12	27

表8-1、新北市境內高等教育概況(續完)

(2)專科

學年度別及學校別 SY & School	校數 (所) No. of Schools (Schools)	學科數 (個) No. of Courses (Courses)	教職員數(人) No. of Teachers & Staffs (Persons)								
			合計 Total			教師 Teachers			職員 Staffs		
			計 Sub-total	男 Male	女 Female	計 Sub-total	男 Male	女 Female	計 Sub-total	男 Male	女 Female
97學年度 SY 2008	1	11	161	37	124	98	17	81	63	20	43
98學年度 SY 2009	1	12	190	42	148	117	22	95	73	20	53
99學年度 SY 2010	1	12	199	50	149	126	27	99	73	23	50
100學年度 SY 2011	1	11	211	53	158	136	31	105	75	22	53
101學年度 SY 2012	1	9	220	55	165	149	33	116	71	22	49
102學年度 SY 2013	1	9	223	57	166	149	34	115	74	23	51
103學年度 SY 2014	1	8	229	58	171	154	34	120	75	24	51
104學年度 SY 2015	1	7	239	57	182	162	34	128	77	23	54
105學年度 SY 2016	1	6	253	62	191	174	36	138	79	26	53
106學年度 SY 2017	1	7	260	62	198	181	38	143	79	24	55
107學年度 SY 2018	1	8	259	60	199	172	36	136	87	24	63
私立耕莘健康管理專科學校 Cardinal Tien College of Healthcare & Management	1	8	259	60	199	172	36	136	87	24	63

Table 8-1、Summary of Higher Education in New Taipei City (Cont.End)

(2) Junior College

學生數(人) No. of Students (Persons)															上學年度畢業生數(人) No. of Graduates, Last SY (Persons)		
合計 Total			一年級 1st Year		二年級 2nd Year		三年級 3rd Year		四年級 4th Year		五年級 5th Year		延修生 Deferred		合計 Total	男 Male	女 Female
計 Sub-total	男 Male	女 Female	男 Male	女 Female	男 Male	女 Female	男 Male	女 Female	男 Male	女 Female	男 Male	女 Female	男 Male	女 Female			
2 953	148	2 805	118	1 080	27	632	3	406	-	296	-	285	-	106	630	-	-
3 263	202	3 061	94	1 019	90	985	18	399	-	290	-	288	-	80	625	-	-
3 782	284	3 498	92	1 055	102	981	74	735	14	357	-	294	2	76	558	-	-
4 134	357	3 777	96	856	93	1 049	88	785	66	679	13	346	1	62	516	-	-
4 648	451	4 197	138	1 034	90	848	76	884	78	704	60	662	9	65	518	-	-
4 802	465	4 337	100	987	123	1 002	74	760	70	824	73	693	25	71	752	38	714
4 986	508	4 478	127	958	103	973	119	950	69	735	63	795	27	67	759	52	707
5 052	530	4 522	126	999	123	935	100	907	100	921	65	704	16	56	866	49	817
5 257	536	4 721	103	1 005	117	977	113	886	93	875	92	886	18	92	709	46	663
5 217	532	4 685	109	981	102	984	107	901	107	852	81	852	26	115	896	66	830
5 093	507	4 586	101	896	102	961	96	924	91	845	100	815	17	145	889	77	812
5 093	507	4 586	101	896	102	961	96	924	91	845	100	815	17	145	889	77	812

表8-2、新北市境內高級中等學校概況

(1)高中

學年度、區別及設立別 SY, District & Founder	校數 (所) No. of Schools (Schools)	教師數(人) No. of Teachers (Persons)			職員數(人) No. of Staffs (Persons)			班級數(班) No. of Classes (Classes)			
		合計 Total	男 Male	女 Female	合計 Total	男 Male	女 Female	合計 Total	一年級 1st Year	二年級 2nd Year	三年級 3rd Year
		97學年度 SY 2008	37	4 738	1 690	3 048	747	186	561	1 097	370
98學年度 SY 2009	39	5 017	1 785	3 232	776	195	581	1 103	374	368	361
99學年度 SY 2010	39	4 988	1 790	3 198	772	198	574	1 118	376	375	367
100學年度 SY 2011	39	4 949	1 774	3 175	764	183	581	1 129	376	378	375
101學年度 SY 2012	40	5 076	1 798	3 278	765	179	586	1 133	376	380	377
102學年度 SY 2013	42	5 325	1 923	3 402	808	214	594	1 147	388	379	380

資料來源：教育部統計處。

附註：1.附設普通科之高級職業學校，其校數、教職員人數均不列入本表。

2.本表班級、學生及畢業生等資料含高職附設之高中生資料暨綜合高中部學生。

Table 8-2、Summary of Senior Secondary Schools in New Taipei City

(1) Senior High School

學生數(人) No. of Students (Persons)											上學年度畢業生數(人) No. of Graduates, Last SY (Persons)		
合計 Total			一年級 1st Year		二年級 2nd Year		三年級 3rd Year		延修生 Deferred		合計 Total	男 Male	女 Female
計 Sub-total	男 Male	女 Female	男 Male	女 Female	男 Male	女 Female	男 Male	女 Female	男 Male	女 Female			
43 847	22 418	21 429	7 774	7 415	7 413	7 033	7 149	6 969	82	12	14 444	7 290	7 154
44 352	22 698	21 654	7 836	7 449	7 513	7 215	7 226	6 956	123	34	13 789	6 901	6 888
44 842	22 668	22 174	7 680	7 695	7 616	7 334	7 362	7 142	10	3	13 867	6 971	6 896
45 262	22 759	22 503	7 847	7 679	7 456	7 556	7 441	7 268	15	-	14 147	7 096	7 051
45 370	22 855	22 515	8 020	7 567	7 586	7 495	7 236	7 450	13	3	14 336	7 150	7 186
45 365	23 074	22 291	7 916	7 451	7 783	7 419	7 344	7 413	31	8	14 241	6 893	7 348

Source : Bureau of Statistics M.O.E.

Note : 1.The number of schools, teachers and staffs of vocational schools with affiliated senior high courses wasn't included in this table.
2.The number of classes, students and graduates of comprehensive high schools and senior high students of vocational schools with affiliated senior high courses was included in this table.

表8-2、新北市境內高級中等學校概況(續1)

(2)高職

學年度、區別及設立別 SY, District & Founder	校數 (所) No. of Schools	教師數(人) No. of Teachers (Persons)			職員數(人) No. of Staffs (Persons)			班級數(班) No. of Classes (Classes)				
		合計 Total	男 Male	女 Female	合計 Total	男 Male	女 Female	合計 Total	一年級 1st Year	二年級 2nd Year	三年級 3rd Year	四年級 4th Year
97學年度 SY 2008	16	1 645	736	909	403	131	272	1 018	353	335	324	6
98學年度 SY 2009	16	1 657	734	923	406	131	275	1 029	350	346	327	6
99學年度 SY 2010	16	1 760	772	988	421	141	280	1 048	354	344	345	5
100學年度 SY 2011	16	1 797	784	1 013	430	142	288	1 049	358	346	341	4
101學年度 SY 2012	16	1 832	779	1 053	438	141	297	1 060	357	355	343	5
102學年度 SY 2013	16	1 850	815	1 035	443	141	302	1 057	350	354	349	4

附註：3.附設職業科之高級中等學校，其校數、教職員人數均不列入本表。

4.本表班級、學生、畢業生等資料含高中附設之高職生資料。

5.本表含學院、專科學校附設之高職部資料。

Table 8-2、Summary of Senior Secondary Schools in New Taipei City (Cont.1)

(2) Vocational School

學生數(人) No. of Students													上學年度畢業生數(人)		
合計 Total			一年級 1st Year		二年級 2nd Year		三年級 3rd Year		四年級 4th Year		延修生 Deferred		No. of Graduates, Last SY (Persons)		
計 Total	男 Male	女 Female	男 Male	女 Female	男 Male	女 Female	男 Male	女 Female	男 Male	女 Female	男 Male	女 Female	合計 Total	男 Male	女 Female
44 805	23 980	20 825	9 013	7 527	7 589	6 835	6 968	6 263	105	69	305	131	12 207	6 163	6 044
45 579	24 575	21 004	8 873	7 267	8 073	6 958	7 216	6 539	75	83	338	157	12 744	6 678	6 066
45 786	24 944	20 842	9 090	7 284	7 963	6 729	7 764	6 737	77	83	50	9	13 324	6 929	6 395
45 913	25 111	20 802	9 290	7 378	8 137	6 800	7 621	6 505	56	117	7	2	14 025	7 446	6 579
46 128	25 437	20 691	9 216	7 111	8 391	6 915	7 701	6 543	76	119	53	3	13 691	7 289	6 402
44 726	24 699	20 027	8 496	6 660	8 157	6 598	7 918	6 652	67	106	61	11	13 721	7 304	6 417

- Note : 3.The number of schools, teachers and staffs of senior high schools with affiliated vocational courses wasn't included in this table.
4.The number of classes, students and graduates of vocational students of senior high schools with affiliated vocational courses was included in this table.
5.The number of data of vocational departments of colleges and junior colleges with affiliated vocational departments was included in this table.

表8-2、新北市境內高級中等學校概況(續2)

學年度、區別及設立別		校數 (所)	教師數(人)			職員數(人)		
			No. of Teachers (Persons)			No. of Staffs (Persons)		
SY, District & Founder		No. of Schools (Schools)	合計 Total	男 Male	女 Female	合計 Total	男 Male	女 Female
103學年度	SY 2014	60	7 336	2 858	4 478	1 298	367	931
104學年度	SY 2015	61	7 440	2 877	4 563	1 311	383	928
105學年度	SY 2016	61	7 341	2 851	4 490	1 318	387	931
106學年度	SY 2017	62	7 316	2 808	4 508	1 290	400	890
107學年度	SY 2018	63	7 148	2 763	4 385	1 322	401	921
依設立別分								
國立	National	1	137	52	85	30	7	23
市立	Municipal	30	4 541	1 678	2 863	616	186	430
私立	Private	32	2 470	1 033	1 437	676	208	468
依區別分								
板橋區	Banqiao District	7	832	286	546	130	28	102
三重區	Sanchong District	8	859	336	523	157	48	109
中和區	Zhonghe District	4	677	260	417	92	23	69
永和區	Yonghe District	3	382	151	231	77	21	56
新莊區	Xinzhuang District	3	466	168	298	60	19	41
新店區	Xindian District	9	792	316	476	222	75	147
樹林區	Shulin District	2	354	112	242	49	9	40
鶯歌區	Yingge District	1	158	64	94	25	11	14
三峽區	Sanxia District	3	306	119	187	56	20	36
淡水區	Tamsui District	3	382	145	237	71	26	45
汐止區	Xizhi District	3	279	96	183	34	8	26
瑞芳區	Ruifang District	2	218	125	93	60	29	31
土城區	Tucheng District	4	506	223	283	72	20	52
蘆洲區	Luzhou District	2	258	80	178	33	7	26
五股區	Wugu District	-	-	-	-	-	-	-
泰山區	Taishan District	1	160	81	79	37	17	20
林口區	Linkou District	3	206	81	125	90	23	67
深坑區	Shenkeng District	-	-	-	-	-	-	-
石碇區	Shiding District	1	74	28	46	11	5	6
坪林區	Pinglin District	-	-	-	-	-	-	-
三芝區	Sanzhi District	-	-	-	-	-	-	-
石門區	Shimen District	-	-	-	-	-	-	-
八里區	Bali District	1	52	12	40	15	3	12
平溪區	Pingxi District	-	-	-	-	-	-	-
雙溪區	Shuangxi District	1	66	28	38	12	4	8
貢寮區	Gongliao District	-	-	-	-	-	-	-
金山區	Jinshan District	1	100	36	64	16	4	12
萬里區	Wanli District	1	21	16	5	3	1	2
烏來區	Wulai District	-	-	-	-	-	-	-

附註：6.高級中等學校得依《高級中等教育法》辦理「普通科」、「專業群(職業)科」、「綜合高中」、「學用技能學程」及「進修部(學校)」等學程；本表自103學年度起配合《高級中等教育法》實施，高級中等教育改以學程別為架構呈現，以展現其多元型態發展。

Table 8-2、Summary of Senior Secondary Schools in New Taipei City (Cont.2)

班級數(班)						
No. of Classes (Classes)						
合計 Total	普通科 General Education	綜合高中 Comprehensive High School	專業群(職業)科 Vocational Education	實用技能學程 Practical Technical Program	進修部(學校) Continuing Education	
2 530	1 012	157	1 035	53	273	
2 545	1 049	167	1 033	49	247	
2 521	1 079	168	1 009	42	223	
2 459	1 074	162	984	35	204	
2 366	1 054	156	947	26	183	
48	3	45	-	-	-	
1 302	792	74	328	10	98	
1 016	259	37	619	16	85	
235	111	63	36	-	25	
326	137	-	168	3	18	
157	138	-	17	-	2	
174	33	-	124	-	17	
107	104	-	-	-	3	
399	125	4	230	3	37	
120	42	-	63	-	15	
63	3	-	54	-	6	
68	68	-	-	-	-	
145	39	33	63	3	7	
54	32	-	16	-	6	
71	18	11	31	1	10	
159	52	-	81	6	20	
57	50	-	-	-	7	
-	-	-	-	-	-	
70	33	-	27	-	10	
90	57	-	23	10	-	
-	-	-	-	-	-	
18	-	15	3	-	-	
-	-	-	-	-	-	
-	-	-	-	-	-	
9	9	-	-	-	-	
-	-	-	-	-	-	
15	-	15	-	-	-	
-	-	-	-	-	-	
18	3	15	-	-	-	
11	-	-	11	-	-	
-	-	-	-	-	-	

表8-2、新北市境內高級中等學校概況(續3)

學年度、區別及設立別 SY, District & Founder		學生數(人)				
		合計 Total			普通科 General Education	
		計 Sub-total	男 Male	女 Female	男 Male	女 Female
103學年度	SY 2014	97 119	51 839	45 280	20 146	19 417
104學年度	SY 2015	95 947	51 080	44 867	20 557	20 009
105學年度	SY 2016	94 332	49 636	44 696	20 623	20 719
106學年度	SY 2017	90 161	47 467	42 694	20 528	20 471
107學年度	SY 2018	83 949	43 998	39 951	19 605	19 548
依設立別分						
國立	National	1 571	667	904	25	27
市立	Municipal	43 902	24 156	19 746	14 593	14 354
私立	Private	38 476	19 175	19 301	4 987	5 167
依區別分						
板橋區	Banqiao District	8 641	4 542	4 099	2 253	2 084
三重區	Sanchong District	11 916	6 357	5 559	2 206	2 898
中和區	Zhonghe District	6 198	3 427	2 771	3 016	2 522
永和區	Yonghe District	7 034	3 132	3 902	579	656
新莊區	Xinzhuan District	4 136	2 251	1 885	2 230	1 842
新店區	Xindian District	14 973	7 031	7 942	2 147	2 660
樹林區	Shulin District	4 295	1 597	2 698	640	833
鶯歌區	Yingge District	1 938	877	1 061	66	10
三峽區	Sanxia District	2 517	1 313	1 204	1 313	1 204
淡水區	Tamsui District	4 580	2 493	2 087	626	663
汐止區	Xizhi District	1 432	721	711	508	506
瑞芳區	Ruifang District	1 990	1 450	540	432	237
土城區	Tucheng District	4 996	3 596	1 400	868	780
蘆洲區	Luzhou District	1 965	1 177	788	1 125	660
五股區	Wugu District	-	-	-	-	-
泰山區	Taishan District	2 437	1 790	647	649	584
林口區	Linkou District	2 973	1 391	1 582	924	1 030
深坑區	Shenkeng District	-	-	-	-	-
石碇區	Shiding District	559	269	290	-	-
坪林區	Pinglin District	-	-	-	-	-
三芝區	Sanzhi District	-	-	-	-	-
石門區	Shimen District	-	-	-	-	-
八里區	Bali District	351	-	351	-	351
平溪區	Pingxi District	-	-	-	-	-
雙溪區	Shuangxi District	374	198	176	-	-
貢寮區	Gongliao District	-	-	-	-	-
金山區	Jinshan District	483	248	235	23	28
萬里區	Wanli District	161	138	23	-	-
烏來區	Wulai District	-	-	-	-	-

Table 8-2、Summary of Senior Secondary Schools in New Taipei City (Cont.3)

No. of Students (Persons)							
綜合高中 Comprehensive High School		專業群(職業)科 Vocational Education		實用技能學程 Practical Technical Program		進修部(學校) Continuing Education	
男 Male	女 Female	男 Male	女 Female	男 Male	女 Female	男 Male	女 Female
2 779	2 903	23 548	18 880	1 022	568	4 344	3 512
2 726	3 047	23 079	18 279	981	453	3 737	3 079
2 683	3 108	22 216	17 659	824	381	3 290	2 829
2 590	2 991	20 848	16 480	643	274	2 858	2 478
2 406	2 722	19 116	15 159	472	228	2 399	2 294
642	877	-	-	-	-	-	-
1 127	1 167	6 937	3 370	219	32	1 280	823
637	678	12 179	11 789	253	196	1 119	1 471
953	1 261	944	373	-	-	392	381
-	-	3 760	2 484	73	40	318	137
-	-	401	227	-	-	10	22
-	-	2 337	2 996	-	-	216	250
-	-	-	-	-	-	21	43
37	95	4 456	4 326	14	35	377	826
-	-	794	1 661	-	-	163	204
-	-	770	1 008	-	-	41	43
-	-	-	-	-	-	-	-
600	583	1 144	763	32	27	91	51
-	-	174	163	-	-	39	42
145	116	720	141	35	-	118	46
-	-	2 199	512	152	5	377	103
-	-	-	-	-	-	52	128
-	-	-	-	-	-	-	-
-	-	957	45	-	-	184	18
-	-	301	431	166	121	-	-
-	-	-	-	-	-	-	-
248	284	21	6	-	-	-	-
-	-	-	-	-	-	-	-
-	-	-	-	-	-	-	-
-	-	-	-	-	-	-	-
-	-	-	-	-	-	-	-
-	-	-	-	-	-	-	-
198	176	-	-	-	-	-	-
-	-	-	-	-	-	-	-
225	207	-	-	-	-	-	-
-	-	138	23	-	-	-	-
-	-	-	-	-	-	-	-

表8-2、新北市境內高級中等學校概況(續完)

學年度、區別及設立別 SY, District & Founder		上學年度畢業生數(人)				
		合計 Total			普通科 General Education	
		計 Sub-total	男 Male	女 Female	男 Male	女 Female
103學年度	SY 2014	31 643	16 243	15 400	6 156	6 288
104學年度	SY 2015	30 985	16 158	14 827	6 345	6 316
105學年度	SY 2016	29 037	15 046	13 991	6 067	6 051
106學年度	SY 2017	27 382	13 812	13 570	5 746	6 293
107學年度	SY 2018	28 522	14 551	13 971	6 397	6 697
依設立別分						
國立	National	482	204	278	11	7
市立	Municipal	13 204	6 976	6 228	4 328	4 555
私立	Private	14 836	7 371	7 465	2 058	2 135
依區別分						
板橋區	Banqiao District	2 934	1 561	1 373	728	702
三重區	Sanchong District	4 451	2 393	2 058	803	1 095
中和區	Zhonghe District	2 127	1 152	975	974	848
永和區	Yonghe District	2 550	1 209	1 341	157	161
新莊區	Xinzhuang District	1 376	706	670	700	650
新店區	Xindian District	5 060	2 255	2 805	724	1 009
樹林區	Shulin District	1 394	435	959	186	224
鶯歌區	Yingge District	509	181	328	18	-
三峽區	Sanxia District	886	461	425	461	425
淡水區	Tamsui District	1 457	737	720	174	189
汐止區	Xizhi District	393	199	194	146	181
瑞芳區	Ruifang District	651	473	178	180	83
土城區	Tucheng District	1 725	1 215	510	254	285
蘆洲區	Luzhou District	673	422	251	409	204
五股區	Wugu District	-	-	-	-	-
泰山區	Taishan District	591	426	165	160	152
林口區	Linkou District	1 139	503	636	316	355
深坑區	Shenkeng District	-	-	-	-	-
石碇區	Shiding District	159	56	103	-	-
坪林區	Pinglin District	-	-	-	-	-
三芝區	Sanzhi District	-	-	-	-	-
石門區	Shimen District	-	-	-	-	-
八里區	Bali District	129	-	129	-	129
平溪區	Pingxi District	-	-	-	-	-
雙溪區	Shuangxi District	104	36	68	-	-
貢寮區	Gongliao District	-	-	-	-	-
金山區	Jinshan District	145	71	74	7	5
萬里區	Wanli District	69	60	9	-	-
烏來區	Wulai District	-	-	-	-	-

Table 8-2、Summary of Senior Secondary Schools in New Taipei City
(Cont.End)

No. of Graduates, Last SY (Persons)							
綜合高中 Comprehensive High School		專業群(職業)科 Vocational Education		實用技能學程 Practical Technical Program		進修部(學校) Continuing Education	
男 Male	女 Female	男 Male	女 Female	男 Male	女 Female	男 Male	女 Female
751	977	7 392	6 470	386	241	1 558	1 424
874	915	7 226	6 190	322	224	1 391	1 182
889	976	6 536	5 784	335	178	1 219	1 002
742	905	6 108	5 325	238	128	978	919
740	1 019	6 279	5 369	247	102	888	784
193	271	-	-	-	-	-	-
291	397	1 798	973	141	27	418	276
256	351	4 481	4 396	106	75	470	508
291	388	368	161	-	-	174	122
-	-	1 433	875	53	26	104	62
-	-	175	124	-	-	3	3
-	-	971	1 115	-	-	81	65
-	-	-	-	-	-	6	20
51	87	1 350	1 440	17	10	113	259
-	-	177	627	-	-	72	108
-	-	156	321	-	-	7	7
-	-	-	-	-	-	-	-
205	264	301	232	11	13	46	22
-	-	42	1	-	-	11	12
37	40	171	37	52	6	33	12
-	-	748	180	46	-	167	45
-	-	-	-	-	-	13	47
-	-	-	-	-	-	-	-
-	-	208	13	-	-	58	-
-	-	119	234	68	47	-	-
-	-	-	-	-	-	-	-
56	103	-	-	-	-	-	-
-	-	-	-	-	-	-	-
-	-	-	-	-	-	-	-
-	-	-	-	-	-	-	-
-	-	-	-	-	-	-	-
36	68	-	-	-	-	-	-
-	-	-	-	-	-	-	-
64	69	-	-	-	-	-	-
-	-	60	9	-	-	-	-
-	-	-	-	-	-	-	-

表8-3、新北市境內國民中學概況

學年度、區別及設立別 SY, District & Founder		校數 (所) No. of Schools (Schools)	教師數(人) No. of Teachers (Persons)			職員數(人) No. of Staffs (Persons)			班級數(班) No. of Classes (Classes)			
			合計 Total			合計 Total			合計 Total			
			男 Male	女 Female	合計 Total	男 Male	女 Female	合計 Total	七年級 7th Year	八年級 8th Year	九年級 9th Year	
97學年度	SY 2008	65	7 256	2 127	5 129	606	82	524	4 329	1 429	1 434	1 466
98學年度	SY 2009	64	7 075	2 047	5 028	611	87	524	4 305	1 428	1 431	1 446
99學年度	SY 2010	64	7 081	2 099	4 982	618	94	524	4 239	1 363	1 431	1 445
100學年度	SY 2011	66	6 915	2 019	4 896	626	102	524	4 132	1 317	1 366	1 449
101學年度	SY 2012	66	6 876	2 026	4 850	622	103	519	4 100	1 411	1 314	1 375
102學年度	SY 2013	64	6 803	1 997	4 806	592	98	494	4 128	1 398	1 410	1 320
103學年度	SY 2014	63	6 768	1 923	4 845	614	99	515	4 082	1 270	1 398	1 414
104學年度	SY 2015	62	6 531	1 828	4 703	633	101	532	3 896	1 225	1 268	1 403
105學年度	SY 2016	62	6 209	1 742	4 467	639	104	535	3 687	1 177	1 226	1 284
106學年度	SY 2017	61	5 953	1 659	4 294	616	105	511	3 559	1 145	1 177	1 237
107學年度	SY 2018	61	5 971	1 692	4 279	610	108	502	3 471	1 127	1 150	1 194
依設立別分												
國立	National	-	-	-	-	-	-	-	3	1	1	1
市立	Municipal	61	5 971	1 692	4 279	610	108	502	3 092	999	1 024	1 069
私立	Private	-	-	-	-	-	-	-	376	127	125	124
依設置別分												
專設	Independent	61	5 971	1 692	4 279	610	108	502	2 462	794	812	856
附設	Affiliated	(38)	-	-	-	-	-	-	1 009	333	338	338
依區別分												
板橋區	Banqiao District	8	1 014	278	736	92	18	74	568	189	185	194
三重區	Sanchong District	5	620	187	433	57	12	45	339	107	117	115
中和區	Zhonghe District	4	367	108	259	41	7	34	291	91	97	103
永和區	Yonghe District	2	439	114	325	28	2	26	225	68	74	83
新莊區	Xinzhuan District	5	719	205	514	58	7	51	400	130	134	136
新店區	Xindian District	3	265	64	201	31	6	25	180	57	60	63
樹林區	Shulin District	4	249	85	164	36	4	32	145	48	49	48
鶯歌區	Yingge District	3	237	70	167	28	6	22	95	31	31	33
三峽區	Sanxia District	2	213	64	149	23	4	19	147	48	49	50
淡水區	Tamsui District	2	218	58	160	24	4	20	136	46	44	46
汐止區	Xizhi District	2	116	39	77	19	4	15	115	37	38	40
瑞芳區	Ruifang District	2	69	29	40	12	1	11	47	15	15	17
土城區	Tucheng District	2	278	72	206	23	3	20	182	63	58	61
蘆洲區	Luzhou District	2	303	70	233	23	6	17	194	61	64	69
五股區	Wugu District	1	108	31	77	10	1	9	44	14	15	15
泰山區	Taishan District	2	193	57	136	20	5	15	80	27	27	26
林口區	Linkou District	3	285	73	212	28	4	24	135	48	43	44
深坑區	Shenkeng District	1	45	16	29	8	2	6	18	5	7	6
石碇區	Shiding District	-	-	-	-	-	-	-	8	3	3	2
坪林區	Pinglin District	1	22	8	14	2	-	2	7	3	2	2
三芝區	Sanzhi District	1	53	19	34	9	4	5	21	7	7	7
石門區	Shimen District	1	16	2	14	3	1	2	6	2	2	2
八里區	Bali District	1	49	12	37	8	-	8	33	10	11	12
平溪區	Pingxi District	1	24	7	17	5	2	3	7	2	2	3
雙溪區	Shuangxi District	-	-	-	-	-	-	-	11	3	4	4
貢寮區	Gongliao District	1	33	12	21	11	2	9	6	2	2	2
金山區	Jinshan District	-	-	-	-	-	-	-	19	6	6	7
萬里區	Wanli District	1	23	9	14	6	1	5	9	3	3	3
烏來區	Wulai District	1	13	3	10	5	2	3	3	1	1	1

資料來源：教育部統計處。

附註：1. 附設國中部之高級中學校數計列於括號內不計入本表總計校數內。

2. 高級中學附設國中部之教職員人數無法與各該高級中學者分開，均併於另表各該高級中學欄內。

3. 附設國中部之班級數、學生人數及畢業生人數均分別計列於本表各欄內，並計入本表各該總計欄內。

Table 8-3、Summary of Junior High Schools in New Taipei City

學生數(人) No. of Students (Persons)									上學年度畢業生數(人) No. of Graduates, Last SY (Persons)		
合計 Total			七年級 7th Year		八年級 8th Year		九年級 9th Year		合計 Total	男 Male	女 Female
計 Sub-total	男 Male	女 Female	男 Male	女 Female	男 Male	女 Female	男 Male	女 Female			
152 152	78 625	73 527	25 905	24 542	26 025	24 339	26 695	24 646	52 184	27 279	24 905
149 593	77 145	72 448	25 321	23 509	25 844	24 583	25 980	24 356	50 984	26 401	24 583
144 300	74 471	69 829	23 220	21 714	25 395	23 489	25 856	24 626	50 009	25 778	24 231
136 231	70 449	65 782	21 859	20 548	23 224	21 696	25 366	23 538	50 086	25 764	24 322
132 204	68 393	63 811	23 390	21 500	21 819	20 567	23 184	21 744	47 857	24 746	23 111
130 301	67 424	62 877	22 279	20 859	23 373	21 477	21 772	20 541	44 249	22 708	21 541
125 520	65 281	60 239	19 660	17 928	22 257	20 781	23 364	21 530	41 675	21 457	20 218
116 039	60 382	55 657	18 600	16 925	19 601	17 952	22 181	20 780	41 560	21 209	20 351
106 199	55 676	50 523	17 542	15 683	18 570	16 946	19 564	17 894	39 815	20 098	19 717
100 608	52 568	48 040	16 488	15 435	17 522	15 665	18 558	16 940	35 375	18 073	17 302
95 923	50 068	45 855	16 118	14 772	16 439	15 426	17 511	15 657	33 869	17 444	16 425
47	19	28	6	9	7	12	6	7	18	5	13
80 889	42 410	38 479	13 512	12 253	13 920	12 908	14 978	13 318	28 740	14 841	13 899
14 987	7 639	7 348	2 600	2 510	2 512	2 506	2 527	2 332	5 111	2 598	2 513
63 683	33 327	30 356	10 628	9 652	10 880	10 150	11 819	10 554	22 649	11 642	11 007
32 240	16 741	15 499	5 490	5 120	5 559	5 276	5 692	5 103	11 220	5 802	5 418
15 707	8 136	7 571	2 734	2 494	2 607	2 550	2 795	2 527	5 449	2 815	2 634
9 131	4 317	4 814	1 316	1 556	1 463	1 650	1 538	1 608	3 281	1 495	1 786
8 605	4 714	3 891	1 478	1 284	1 568	1 278	1 668	1 329	3 068	1 676	1 392
6 070	3 153	2 917	985	861	1 032	1 024	1 136	1 032	2 117	1 075	1 042
11 561	6 375	5 186	2 067	1 665	2 132	1 750	2 176	1 771	4 117	2 283	1 834
5 084	2 315	2 769	695	912	793	914	827	943	1 983	924	1 059
3 901	2 044	1 857	643	594	686	650	715	613	1 350	690	660
2 420	1 238	1 182	412	379	398	388	428	415	847	417	430
4 221	2 318	1 903	773	629	735	656	810	618	1 488	798	690
3 900	2 098	1 802	696	584	698	600	704	618	1 434	782	652
2 971	1 596	1 375	481	446	542	432	573	497	1 144	566	578
1 677	1 034	643	313	194	343	223	378	226	593	333	260
4 869	2 564	2 305	837	773	828	773	899	759	1 613	825	788
5 392	2 991	2 401	964	743	947	786	1 080	872	1 882	1 043	839
1 112	583	529	179	169	179	177	225	183	424	219	205
2 092	1 128	964	389	293	364	327	375	344	672	339	333
3 853	2 063	1 790	738	621	655	567	670	602	1 120	617	503
444	247	197	75	52	94	79	78	66	201	116	85
158	85	73	29	20	29	23	27	30	55	33	22
109	61	48	16	18	24	10	21	20	45	27	18
492	245	247	77	77	75	85	93	85	195	94	101
100	45	55	15	14	10	17	20	24	36	18	18
1 036	199	837	54	247	65	294	80	296	374	79	295
58	26	32	7	11	7	9	12	12	14	8	6
182	94	88	31	33	28	30	35	25	58	32	26
119	65	54	18	11	19	25	28	18	47	18	29
455	237	218	67	69	84	69	86	80	187	85	102
159	79	80	22	18	27	31	30	31	54	24	30
45	18	27	7	5	7	9	4	13	21	13	8

Source : Bureau of Statistics M.O.E.

Note : 1. The figure listed in parentheses was not included in the item of grand total.

2. The numbers of teachers and staffs of the affiliated schools excluded in this table.

3. The numbers of classes, students and graduates of junior high schools affiliated to senior high schools were included in this table.

表8-4、新北市境內國民小學概況

學年度、區別及設立別 SY, District & Founder	校數 (所) No. of Schools (Schools)	教師數(人) No. of Teachers (Persons)			職員數(人) No. of Staffs (Persons)		
		合計 Total	男 Male	女 Female	合計 Total	男 Male	女 Female
97學年度 SY 2008	210	14 849	4 373	10 476	779	93	686
98學年度 SY 2009	209	14 716	4 305	10 411	798	105	693
99學年度 SY 2010	210	16 113	4 505	11 608	868	120	748
100學年度 SY 2011	212	15 841	4 398	11 443	875	128	747
101學年度 SY 2012	213	15 281	4 201	11 080	906	125	781
102學年度 SY 2013	214	15 074	4 122	10 952	915	122	793
103學年度 SY 2014	214	14 735	4 005	10 730	951	127	824
104學年度 SY 2015	213	14 519	3 932	10 587	989	129	860
105學年度 SY 2016	214	14 198	3 846	10 352	996	140	856
106學年度 SY 2017	214	14 113	3 798	10 315	991	146	845
107學年度 SY 2018	215	14 350	3 831	10 519	986	151	835
依設立別分							
國立 National	-	-	-	-	-	-	-
市立 Municipal	210	13 896	3 724	10 172	945	146	799
私立 Private	5	454	107	347	41	5	36
依設置別分							
專設 Independent	215	14 118	3 767	10 351	975	150	825
附設 Affiliated	(4)	232	64	168	11	1	10
依區別分							
板橋區 Banqiao District	17	1 974	474	1 500	105	18	87
三重區 Sanchong District	14	1 234	329	905	75	13	62
中和區 Zhonghe District	9	1 048	251	797	60	7	53
永和區 Yonghe District	8	907	180	727	61	10	51
新莊區 Xinzhuang District	16	1 645	409	1 236	88	15	73
新店區 Xindian District	13	922	214	708	69	10	59
樹林區 Shulin District	11	702	210	492	45	7	38
鶯歌區 Yingge District	7	366	120	246	28	3	25
三峽區 Sanxia District	14	551	158	393	50	7	43
淡水區 Tamsui District	14	619	148	471	56	6	50
汐止區 Xizhi District	12	606	157	449	48	6	42
瑞芳區 Ruifang District	11	210	79	131	34	5	29
土城區 Tucheng District	6	856	238	618	42	6	36
蘆洲區 Luzhou District	5	714	228	486	34	3	31
五股區 Wugu District	4	299	100	199	20	3	17
泰山區 Taishan District	4	322	92	230	19	1	18
林口區 Linkou District	9	555	163	392	36	6	30
深坑區 Shenkeng District	1	62	15	47	6	-	6
石碇區 Shiding District	4	56	22	34	10	4	6
坪林區 Pinglin District	1	18	7	11	4	2	2
三芝區 Sanzhi District	3	93	29	64	11	3	8
石門區 Shimen District	3	43	19	24	8	1	7
八里區 Bali District	5	165	53	112	16	4	12
平溪區 Pingxi District	3	44	18	26	6	-	6
雙溪區 Shuangxi District	4	54	17	37	10	2	8
貢寮區 Gongliao District	5	68	28	40	13	1	12
金山區 Jinshan District	4	94	29	65	14	4	10
萬里區 Wanli District	5	82	32	50	14	3	11
烏來區 Wulai District	3	41	12	29	4	1	3

資料來源：教育部統計處。

附註：附設國小部之高級中學校數計列於括號內不計入本表總計校數內。

Table 8-4、Summary of Primary Schools in New Taipei City

班級數(班)						
No. of Classes (Classes)						
合計 Total	一年級 1st Year	二年級 2nd Year	三年級 3rd Year	四年級 4th Year	五年級 5th Year	六年級 6th Year
9 201	1 441	1 612	1 675	1 416	1 470	1 587
8 987	1 370	1 440	1 625	1 668	1 401	1 483
8 861	1 339	1 368	1 444	1 635	1 669	1 406
8 793	1 313	1 344	1 381	1 450	1 623	1 682
8 448	1 279	1 309	1 359	1 383	1 493	1 625
8 178	1 268	1 279	1 336	1 368	1 423	1 504
8 002	1 280	1 265	1 308	1 343	1 373	1 433
7 858	1 243	1 282	1 305	1 304	1 344	1 380
7 679	1 158	1 246	1 300	1 303	1 314	1 358
7 606	1 216	1 159	1 275	1 299	1 333	1 324
7 726	1 386	1 223	1 175	1 287	1 309	1 346
-	-	-	-	-	-	-
7 471	1 339	1 180	1 134	1 245	1 267	1 306
255	47	43	41	42	42	40
7 600	1 361	1 201	1 155	1 266	1 289	1 328
126	25	22	20	21	20	18
1 074	194	171	162	180	185	182
670	117	104	105	113	111	120
566	103	89	84	95	95	100
506	87	84	77	84	86	88
912	167	141	144	151	152	157
502	89	81	78	82	83	89
375	64	58	57	64	66	66
196	34	31	29	32	34	36
291	52	46	44	50	50	49
325	59	51	51	55	52	57
320	58	49	48	55	52	58
98	16	16	15	16	16	19
454	86	72	64	74	80	78
394	72	59	59	64	71	69
162	29	26	26	26	27	28
178	31	28	28	28	31	32
303	60	54	45	50	49	45
37	7	5	5	6	6	8
24	4	4	4	4	4	4
10	2	2	1	1	2	2
47	7	6	8	9	8	9
18	3	3	3	3	3	3
85	15	15	12	15	13	15
19	4	3	3	3	3	3
26	4	4	4	4	5	5
30	5	4	4	5	6	6
46	7	8	7	8	8	8
39	7	6	5	7	7	7
19	3	3	3	3	4	3

Source : Bureau of Statistics M.O.E.

Note : The figure listed in parentheses was not included in the item of grand total.

表8-4、新北市境內國民小學概況(續)

學年度、區別及設立別 SY, District & Founder	學生數(人)						
	合計 Total			一年級 1st Year		二年級 2nd Year	
	計 Sub-total	男 Male	女 Female	男 Male	女 Female	男 Male	女 Female
97學年度 SY 2008	273 037	141 899	131 138	20 817	18 907	23 485	21 855
98學年度 SY 2009	259 493	135 163	124 330	19 847	17 931	20 829	18 831
99學年度 SY 2010	248 308	129 826	118 482	18 966	16 736	19 863	17 865
100學年度 SY 2011	238 483	124 843	113 640	17 871	16 665	18 997	16 721
101學年度 SY 2012	225 234	117 929	107 305	17 728	16 051	17 874	16 630
102學年度 SY 2013	213 641	112 003	101 638	17 585	16 078	17 680	16 026
103學年度 SY 2014	207 301	108 628	98 673	17 642	15 946	17 532	16 038
104學年度 SY 2015	201 970	105 719	96 251	16 920	15 589	17 551	15 929
105學年度 SY 2016	195 706	102 175	93 531	15 516	14 117	16 874	15 514
106學年度 SY 2017	192 321	100 366	91 955	16 185	15 198	15 475	14 052
107學年度 SY 2018	195 862	101 945	93 917	18 878	17 781	16 234	15 228
依設立別分							
國立 National	-	-	-	-	-	-	-
市立 Municipal	186 734	97 189	89 545	17 929	16 937	15 427	14 448
私立 Private	9 128	4 756	4 372	949	844	807	780
依設置別分							
專設 Independent	191 559	99 654	91 905	18 396	17 361	15 827	14 867
附設 Affiliated	4 303	2 291	2 012	482	420	407	361
依區別分							
板橋區 Banqiao District	28 596	15 005	13 591	2 815	2 552	2 419	2 226
三重區 Sanchong District	17 368	8 939	8 429	1 636	1 588	1 376	1 361
中和區 Zhonghe District	14 642	7 590	7 052	1 408	1 412	1 255	1 068
永和區 Yonghe District	14 393	7 482	6 911	1 337	1 258	1 259	1 152
新莊區 Xinzhuang District	23 334	12 063	11 271	2 208	2 155	1 859	1 824
新店區 Xindian District	12 954	6 627	6 327	1 184	1 169	1 073	1 027
樹林區 Shulin District	9 522	5 006	4 516	887	861	775	715
鶯歌區 Yingge District	4 671	2 416	2 255	427	412	350	347
三峽區 Sanxia District	6 918	3 628	3 290	661	613	583	558
淡水區 Tamsui District	7 841	4 105	3 736	785	722	667	621
汐止區 Xizhi District	8 049	4 219	3 830	796	707	649	610
瑞芳區 Ruifang District	1 403	710	693	109	121	104	121
土城區 Tucheng District	11 717	6 081	5 636	1 237	1 122	955	963
蘆洲區 Luzhou District	10 991	5 789	5 202	1 086	977	869	810
五股區 Wugu District	4 114	2 190	1 924	399	360	342	320
泰山區 Taishan District	4 663	2 446	2 217	440	402	408	340
林口區 Linkou District	8 310	4 375	3 935	909	812	787	687
深坑區 Shenkeng District	857	453	404	73	63	65	62
石碇區 Shiding District	182	102	80	17	16	22	18
坪林區 Pinglin District	86	46	40	10	9	8	8
三芝區 Sanzhi District	931	477	454	74	69	67	60
石門區 Shimen District	173	103	70	14	14	18	10
八里區 Bali District	2 163	1 070	1 093	200	200	190	186
平溪區 Pingxi District	85	47	38	9	7	3	5
雙溪區 Shuangxi District	196	96	100	13	19	8	12
貢寮區 Gongliao District	225	123	102	20	17	18	9
金山區 Jinshan District	805	389	416	69	69	52	62
萬里區 Wanli District	492	283	209	37	41	40	29
烏來區 Wulai District	181	85	96	18	14	13	17

Table 8-4、Summary of Primary Schools in New Taipei City (Cont.)

No. of Students (Persons)								上學年度畢業生數(人)		
三年級 3rd Year		四年級 4th Year		五年級 5th Year		六年級 6th Year		No. of Graduates, Last SY (Persons)		
男 Male	女 Female	男 Male	女 Female	男 Male	女 Female	男 Male	女 Female	合計 Total	男 Male	女 Female
24 453	22 403	22 937	21 409	24 015	22 423	26 192	24 141	51 887	26 721	25 166
23 459	21 747	24 470	22 256	22 671	21 258	23 887	22 307	50 306	26 172	24 134
20 757	18 805	23 381	21 705	24 280	22 179	22 579	21 192	46 172	23 860	22 312
19 788	17 828	20 747	18 745	23 217	21 591	24 223	22 090	43 651	22 523	21 128
18 890	16 628	19 659	17 832	20 650	18 626	23 128	21 538	46 300	24 225	22 075
17 801	16 558	18 810	16 625	19 542	17 754	20 585	18 597	44 638	23 083	21 555
17 562	15 922	17 743	16 537	18 670	16 534	19 479	17 696	39 088	20 551	18 537
17 447	15 940	17 502	15 872	17 660	16 434	18 639	16 487	37 181	19 476	17 705
17 487	15 825	17 342	15 905	17 343	15 795	17 613	16 375	35 068	18 610	16 458
16 756	15 416	17 401	15 755	17 253	15 803	17 296	15 731	33 915	17 579	16 336
15 470	14 020	16 733	15 410	17 363	15 715	17 267	15 763	32 969	17 284	15 685
-	-	-	-	-	-	-	-	-	-	-
14 750	13 312	15 994	14 693	16 573	15 011	16 516	15 144	31 768	16 658	15 110
720	708	739	717	790	704	751	619	1 201	626	575
15 134	13 693	16 354	15 076	17 001	15 412	16 942	15 496	32 517	17 043	15 474
336	327	379	334	362	303	325	267	452	241	211
2 260	2 046	2 483	2 254	2 575	2 292	2 453	2 221	4 891	2 545	2 346
1 382	1 297	1 483	1 405	1 514	1 353	1 548	1 425	2 980	1 566	1 414
1 146	1 055	1 269	1 162	1 205	1 167	1 307	1 188	2 432	1 273	1 159
1 129	1 077	1 199	1 119	1 246	1 203	1 312	1 102	2 297	1 238	1 059
1 878	1 688	1 979	1 906	2 099	1 810	2 040	1 888	3 949	2 094	1 855
1 020	957	1 045	1 075	1 131	1 061	1 174	1 038	2 178	1 087	1 091
733	668	836	729	915	763	860	780	1 708	904	804
373	307	404	391	437	385	425	413	856	445	411
565	464	579	509	640	577	600	569	1 102	569	533
656	569	646	611	659	631	692	582	1 288	702	586
636	573	695	669	736	604	707	667	1 376	726	650
103	100	137	97	113	107	144	147	270	128	142
879	789	992	874	1 047	969	971	919	1 973	1 024	949
872	746	978	805	977	946	1 007	918	1 915	1 004	911
349	280	360	315	370	307	370	342	700	368	332
345	371	403	324	441	387	409	393	790	422	368
678	573	685	655	701	611	615	597	1 066	577	489
65	50	71	62	79	68	100	99	159	90	69
11	15	17	10	16	8	19	13	46	26	20
6	6	6	5	4	5	12	7	22	6	16
86	66	83	86	70	88	97	85	183	92	91
8	15	19	7	24	15	20	9	41	22	19
156	167	184	190	174	174	166	176	333	163	170
6	2	8	8	6	10	15	6	25	11	14
6	15	19	14	24	23	26	17	44	20	24
14	20	22	13	23	24	26	19	47	30	17
60	55	63	73	75	75	70	82	162	80	82
34	32	54	28	50	35	68	44	107	58	49
14	17	14	14	12	17	14	17	29	14	15

表8-5、新北市境內幼兒(稚)園概況

學年度別 SY	園數(所) No. of Schools (Schools)		教師數(人) No. of Teachers (Persons)		
	公立 Public	計 Total	公立 Public	私立 Private	
97學年度 SY 2008	356	201	1 806	983	823
98學年度 SY 2009	347	201	1 781	993	788
99學年度 SY 2010	370	203	1 572	993	579
100學年度 SY 2011	364	202	1 609	1 000	609

學年度及設立別 SY & Founder	園數(所) No. of Schools (Schools)	教職員工人數(人)		
		教保服務人員 Preschool Educators		
		合計 Total	男 Male	女 Female
101學年度 SY 2012	1 160	7 351	75	7 276
102學年度 SY 2013	1 147	7 510	88	7 422
103學年度 SY 2014	1 130	7 499	79	7 420
104學年度 SY 2015	1 096	7 514	82	7 432
105學年度 SY 2016	1 082	7 669	89	7 580
106學年度 SY 2017	1 080	7 903	107	7 796
107學年度 SY 2018	1 080	8 236	116	8 120
公立 Public	244	2 354	47	2 307
私立 Private	836	5 882	69	5 813

資料來源：教育部統計處。

附註：1.本表100學年度以前為幼稚園資料；自101年1月1日起幼兒教育及照顧法開始實施，幼稚園及托兒所改制為幼兒園，負責2歲至入國民小學前幼兒教保服務事項，故本表自101學年度以後為幼兒園資料。

2.教保服務人員含各縣市政府教育局(處)審核通過之園長、教師、教保員及助理教保員。

Table 8-5 · Summary of Preschool in New Taipei City

職員數(人) No. of Staffs (Persons)			學生數(人) No. of Students (Persons)		
計 Total	公立 Public	私立 Private	計 Total	公立 Public	私立 Private
403	153	250	21 259	12 269	8 990
409	154	255	20 689	12 255	8 434
425	165	260	20 984	12 263	8 721
565	237	328	21 908	12 499	9 409

No. of Teachers and Staffs (Persons)			學生數(人) No. of Students (Persons)		
職員 Staffs			No. of Students (Persons)		
合計 Total	男 Male	女 Female	合計 Total	男 Male	女 Female
2 185	558	1 627	72 112	38 012	34 100
2 126	561	1 565	71 506	37 602	33 904
2 169	599	1 570	71 942	37 775	34 167
2 301	627	1 674	73 526	38 492	35 034
2 426	648	1 778	77 229	40 276	36 953
2 487	648	1 839	81 348	42 357	38 991
2 583	664	1 919	83 960	43 838	40 122
566	18	548	26 261	13 544	12 717
2 017	646	1 371	57 699	30 294	27 405

Source : Bureau of Statistics M.O.E.

表8-6、新北市境內各級補校概況

學年度別及設立別 SY & Founder		校數(所) No. of Schools (Schools)		班級數(班) No. of Classes (Classes)	
		國小 補校	國中 補校	國小 補校	國中 補校
		Primary Supp. Schools	Junior High Supp. Schools	Primary Supp. Schools	Junior High Supp. Schools
97學年度	SY 2008	57	32	226	93
98學年度	SY 2009	57	32	216	91
99學年度	SY 2010	56	32	203	92
100學年度	SY 2011	57	31	198	89
101學年度	SY 2012	56	31	184	88
102學年度	SY 2013	54	30	175	88
103學年度	SY 2014	52	30	169	86
104學年度	SY 2015	51	30	164	87
105學年度	SY 2016	49	30	160	83
106學年度	SY 2017	48	30	154	84
107學年度	SY 2018	45	28	152	82
公立	Public	45	28	152	82
私立	Private	-	-	-	-

資料來源：教育部統計處。

**Table 8-6、Summary of Supplementary Schools at All Levels
in New Taipei City**

學生數(人) No. of Students (Persons)						上學年度畢業生數(人) No. of Graduates, Last Year (Persons)	
國小補校 Primary Supp. Schools			國中補校 Junior High Supp. Schools			國小 補校	國中 補校
合計 Total	男 Male	女 Female	合計 Total	男 Male	女 Female	Primary Supp. Schools	Junior High Supp. Schools
4 929	166	4 763	2 168	379	1 789	1 077	513
4 829	206	4 623	2 078	322	1 756	1 042	541
4 105	219	3 886	2 031	282	1 749	877	523
3 970	198	3 772	1 881	277	1 604	685	507
3 620	227	3 393	1 727	267	1 460	779	559
3 357	227	3 130	1 729	249	1 480	651	444
3 108	245	2 863	1 491	217	1 274	537	457
3 181	262	2 919	1 395	183	1 212	496	414
3 165	278	2 887	1 286	184	1 102	461	414
3 118	266	2 852	1 373	173	1 200	452	320
3 031	284	2 747	1 383	177	1 206	489	338
3 031	284	2 747	1 383	177	1 206	489	338
-	-	-	-	-	-	-	-

Source : Bureau of Statistics M.O.E.

表8-7、新北市短期補習班概況

單位：家

年底別 End of Year		總計 Grand Total	文理類 Categories for Literature and Science				合計 Total	工 Industry	資訊 Information
民國97年底 End of 2008		2 469	2 061				408	11	64
年底別及區別 End of Year & District		總計 Grand Total	文理類 Categories for Literature and Science				合計 Total	電機、汽車 修護、建 築、工藝、 製圖 Electric, Auto, Architecture and Drafting	資訊 Information
			合計 Total	文理 Literature and Science	外語 Foreign Language	法政 Laws and Regulations			
民國98年底	End of 2009	2 580	2 110	1 220	887	3	470	11	63
民國99年底	End of 2010	2 742	2 233	1 329	901	3	509	9	62
民國100年底	End of 2011	2 781	2 255	1 377	875	3	526	9	62
民國101年底	End of 2012	2 930	2 366	1 459	900	7	564	9	61
民國102年底	End of 2013	2 930	2 366	1 483	876	7	564	9	62
民國103年底	End of 2014	2 980	2 411	1 538	866	7	569	9	58
民國104年底	End of 2015	2 965	2 441	1 587	847	7	524	9	56
民國105年底	End of 2016	2 942	2 425	1 600	818	7	517	11	51
民國106年底	End of 2017	2 868	2 368	1 605	758	5	500	8	49
民國107年底	End of 2018	2 787	2 323	1 658	661	4	464	7	40
板橋區	Banqiao District	481	390	272	117	1	91	2	5
三重區	Sanchong District	248	206	149	56	1	42	2	4
中和區	Zhonghe District	198	165	116	48	1	33	-	2
永和區	Yonghe District	219	168	112	56	-	51	-	9
新莊區	Xinzhuang District	366	310	229	80	1	56	1	7
新店區	Xindian District	171	142	81	61	-	29	1	4
樹林區	Shulin District	133	113	86	27	-	20	1	1
鶯歌區	Yingge District	46	42	28	14	-	4	-	-
三峽區	Sanxia District	94	80	59	21	-	14	-	-
淡水區	Tamsui District	119	95	75	20	-	24	-	2
汐止區	Xizhi District	128	106	74	32	-	22	-	-
瑞芳區	Ruifang District	9	7	6	1	-	2	-	1
土城區	Tucheng District	147	118	76	42	-	29	-	5
蘆洲區	Luzhou District	168	144	113	31	-	24	-	-
五股區	Wugu District	42	39	28	11	-	3	-	-
泰山區	Taishan District	60	58	44	14	-	2	-	-
林口區	Linkou District	93	79	61	18	-	14	-	-
深坑區	Shenkeng District	14	14	11	3	-	-	-	-
石碇區	Shiding District	-	-	-	-	-	-	-	-
坪林區	Pinglin District	-	-	-	-	-	-	-	-
三芝區	Sanzhi District	10	9	7	2	-	1	-	-
石門區	Shimen District	-	-	-	-	-	-	-	-
八里區	Bali District	21	20	17	3	-	1	-	-
平溪區	Pingxi District	-	-	-	-	-	-	-	-
雙溪區	Shuangxi District	2	2	2	-	-	-	-	-
貢寮區	Gongliao District	2	2	2	-	-	-	-	-
金山區	Jinshan District	13	11	9	2	-	2	-	-
萬里區	Wanli District	3	3	1	2	-	-	-	-
烏來區	Wulai District	-	-	-	-	-	-	-	-

資料來源：直轄市及各縣市短期補習班資訊管理系統。

Table 8-7、Summary of Short-term Busiban in New Taipei City

Unit : Unit

技藝類 Categories for Skills and Arts				
家政 Home Management	藝術 Art	商 Business	運動 Sports	其它 Others
3	162	145	9	14

技藝類 Categories for Skills and Arts										
家政、插花、烹飪 Home Management, Flower Arranging and Cooking	縫紉 Sewing	美容、美髮 理髮 Beauty and Hair Saloon	音樂、舞蹈 Music and Dance	美術、書法、 攝影、 美工設計、 圍棋 Art, Calligraphy, Photography, Art Designing, and Gobang	商類：心算 、珠算、 會計 Mental Arithmetic, Abacus and Accounting	瑜珈 Yoga	游泳 Swimming	速讀 Speed Reading	無線電 Radio Technology	其它 Others
2	1	14	122	66	170	8	-	1	-	12
3	3	14	136	76	167	9	-	1	-	29
2	3	14	144	87	158	10	-	1	-	36
1	3	13	149	103	157	11	-	1	-	56
1	2	13	166	101	139	13	-	1	-	57
1	2	12	178	106	133	14	-	1	-	55
1	2	8	187	112	126	16	-	1	-	6
1	2	7	184	120	119	15	-	1	-	6
1	2	6	185	117	110	14	-	1	-	7
1	1	6	181	118	90	14	-	-	-	6
-	1	2	35	27	15	3	-	-	-	1
-	-	1	12	6	13	2	-	-	-	2
-	-	-	14	7	8	2	-	-	-	-
1	-	1	20	14	2	3	-	-	-	1
-	-	1	22	14	10	1	-	-	-	-
-	-	-	12	8	4	-	-	-	-	-
-	-	-	5	6	6	1	-	-	-	-
-	-	1	-	2	1	-	-	-	-	-
-	-	-	6	4	4	-	-	-	-	-
-	-	-	9	9	2	1	-	-	-	1
-	-	-	10	4	8	-	-	-	-	-
-	-	-	-	-	1	-	-	-	-	-
-	-	-	14	3	6	1	-	-	-	-
-	-	-	10	10	3	-	-	-	-	1
-	-	-	1	1	1	-	-	-	-	-
-	-	-	-	1	1	-	-	-	-	-
-	-	-	9	2	3	-	-	-	-	-
-	-	-	-	-	-	-	-	-	-	-
-	-	-	-	-	-	-	-	-	-	-
-	-	-	-	-	-	1	-	-	-	-
-	-	-	-	-	-	-	-	-	-	-
-	-	-	1	-	-	-	-	-	-	-
-	-	-	-	-	-	-	-	-	-	-
-	-	-	-	-	-	-	-	-	-	-
-	-	-	-	-	-	-	-	-	-	-
-	-	-	1	-	1	-	-	-	-	-
-	-	-	-	-	-	-	-	-	-	-
-	-	-	-	-	-	-	-	-	-	-

Source : All Cities and Counties Short-Term Tutorial Center Information and Management System.

表8-8、新北市國民中小學中途輟學學生概況

學年度 SY		輟學人數(人) No. of Dropouts (Persons)					
		合計 Total			國小 Primary Schools		
		計 Sub-total	男 Male	女 Female	計 Sub-total	男 Male	女 Female
96學年度	SY 2007	1 308	753	555	251	151	100
97學年度	SY 2008	1 285	691	594	172	103	69
98學年度	SY 2009	1 299	723	576	196	106	90
99學年度	SY 2010	1 484	842	642	206	120	86
100學年度	SY 2011	1 235	625	610	151	94	57
101學年度	SY 2012	1 038	507	531	117	63	54
102學年度	SY 2013	1 003	495	508	114	67	47
103學年度	SY 2014	971	473	498	93	55	38
104學年度	SY 2015	909	505	404	79	47	32
105學年度	SY 2016	773	430	343	89	55	34
106學年度	SY 2017	770	426	344	78	50	28

資料來源：新北市政府教育局。

**Table 8-8、Summary of Primary and Junior High School Dropouts
in New Taipei City**

			輟學率(%) Dropout Rate			復學率(%) Reentry Rate		
國中 Junior High Schools			合計 Total	國小 Primary Schools	國中 Junior High Schools	合計 Total	國小 Primary Schools	國中 Junior High Schools
計 Sub-total	男 Male	女 Female						
1 057	602	455	0.31	0.09	0.71	82.26	83.67	81.93
1 113	588	525	0.30	0.06	0.73	81.87	84.30	81.49
1 103	617	486	0.32	0.08	0.74	81.45	83.67	81.05
1 278	722	556	0.38	0.08	0.89	79.78	82.52	79.34
1 084	531	553	0.33	0.06	0.80	81.38	84.11	81.00
921	444	477	0.29	0.05	0.71	86.03	86.32	85.99
889	428	461	0.29	0.05	0.68	86.94	85.09	87.18
878	418	460	0.29	0.05	0.70	88.26	92.47	87.81
830	458	372	0.29	0.04	0.72	87.57	91.14	87.23
684	375	309	0.26	0.05	0.64	85.38	91.01	84.65
692	376	316	0.26	0.04	0.69	87.01	83.33	87.43

Source : Education Department, New Taipei City Government.

表8-8、新北市國民中小學中途輟學學生概況(續)

學年度 SY		原住民族輟學人數(人) No. of Dropouts of Indigene (Persons)					
		合計 Total			國小 Primary Schools		
		計 Sub-total	男 Male	女 Female	計 Sub-total	男 Male	女 Female
96學年度	SY 2007	116	78	38	24	16	8
97學年度	SY 2008	117	64	53	14	8	6
98學年度	SY 2009	136	74	62	24	12	12
99學年度	SY 2010	141	69	72	32	19	13
100學年度	SY 2011	110	59	51	14	9	5
101學年度	SY 2012	102	53	49	14	8	6
102學年度	SY 2013	103	51	52	17	8	9
103學年度	SY 2014	95	46	49	9	5	4
104學年度	SY 2015	84	45	39	9	6	3
105學年度	SY 2016	83	46	37	11	8	3
106學年度	SY 2017	67	32	35	11	7	4

**Table 8-8、Summary of Primary and Junior High School Dropouts
in New Taipei City (Cont.)**

			原住民族輟學率(%) Dropout Rate of Indigene			原住民族復學率(%) Reentry Rate of Indigene		
國中 Junior High Schools			合計 Total	國小 Primary Schools	國中 Junior High Schools	合計 Total	國小 Primary Schools	國中 Junior High Schools
計 Sub-total	男 Male	女 Female						
92	62	30	0.03	0.48	3.17	81.90	83.33	81.52
103	56	47	0.03	0.26	3.43	70.94	71.43	70.87
112	62	50	1.63	0.45	3.73	85.29	95.83	83.04
109	50	59	1.73	0.61	3.78	77.30	81.25	76.15
96	50	46	1.37	0.27	3.38	76.36	85.71	75.00
88	45	43	1.32	0.28	3.19	85.29	100.00	82.95
86	43	43	1.40	0.36	3.23	84.47	94.12	82.56
86	41	45	1.25	0.19	3.03	93.68	88.89	94.19
75	39	36	1.16	0.19	2.88	85.71	100.00	84.00
72	38	34	1.19	0.24	2.99	77.11	81.82	76.39
56	25	31	0.99	0.24	2.48	86.57	100.00	83.93

表8-9、新北市政府教育經費概況

年度別 Fiscal Year	總預算(百萬元) Amount of Budget Account (Million)	教育經費預算數 Budget of Educational Expenditures	
		金額(百萬元) Amount (Million)	占歲出預算比率(%) Percentage in Annual Budget
97年度 FY 2008	102 582	38 421	37.45
98年度 FY 2009	106 674	42 048	39.42
99年度 FY 2010	106 422	41 308	38.82
100年度 FY 2011	155 203	45 676	29.43
101年度 FY 2012	157 449	47 966	30.46
102年度 FY 2013	155 416	50 044	32.20
103年度 FY 2014	159 508	51 542	32.31
104年度 FY 2015	158 371	53 087	33.52
105年度 FY 2016	161 188	53 521	33.20
106年度 FY 2017	156 317	53 843	34.44
107年度 FY 2018	162 039	53 684	33.13

資料來源：新北市總預算、總決算。

附註：教育經費包含教育人員退休給付與撫恤給付。

Table 8-9、Summary of Public Educational Expenditure in New Taipei City

總決算(百萬元) Amount of Settled Account (Million)	教育經費決算數 Settled Account of Educational Expenditures	
	金額(百萬元) Amount (Million)	占歲出決算比率(%) Percentage in Annual Settled Account
96 579	37 528	38.86
98 881	40 861	41.32
101 598	41 221	40.57
146 407	45 253	30.91
149 883	47 703	31.83
146 759	49 792	33.93
154 502	51 604	33.40
151 723	52 896	34.86
155 294	53 297	34.32
148 820	53 690	36.08
156 513	53 645	34.28

Source : Department of Budget, Accounting & Statistics, New Taipei City Government.

表8-10、新北市國民中學學生裸視視力檢查

單位：人

學年度及年級別 SY & Class		總計 Grand Total			檢查人數 No. of Students Taking Tests
		檢查人數 No. of Students Taking Tests	視力不良人數 No. of Defected Eyesight	視力不良率(%) Rate of Defected Eyesight (%)	
97學年度	計 Total	147 137	104 560	71.06	131 277
SY 2008	男 Male	76 089	52 414	68.89	67 794
	女 Female	71 048	52 146	73.40	63 483
98學年度	計 Total	144 476	105 230	72.84	128 955
SY 2009	男 Male	74 646	52 916	70.89	66 587
	女 Female	69 830	52 314	74.92	62 368
99學年度	計 Total	142 209	107 851	75.84	126 582
SY 2010	男 Male	73 432	54 480	74.19	65 244
	女 Female	68 777	53 371	77.60	61 338
100學年度	計 Total	134 197	104 114	77.58	118 560
SY 2011	男 Male	69 350	52 685	75.97	61 196
	女 Female	64 847	51 429	79.31	57 364
101學年度	計 Total	130 692	101 229	77.46	114 619
SY 2012	男 Male	67 665	51 359	75.90	59 325
	女 Female	63 027	49 870	79.12	55 294
102學年度	計 Total	129 202	99 230	76.80	112 920
SY 2013	男 Male	66 832	50 319	75.29	58 481
	女 Female	62 370	48 911	78.42	54 439
103學年度	計 Total	124 408	96 058	77.21	107 888
SY 2014	男 Male	64 671	49 042	75.83	56 175
	女 Female	59 737	47 016	78.70	51 713
104學年度	計 Total	115 139	87 556	76.04	98 923
SY 2015	男 Male	59 887	44 572	74.43	51 555
	女 Female	55 252	42 984	77.80	47 368
105學年度	計 Total	105 363	80 000	75.93	89 711
SY 2016	男 Male	55 232	41 122	74.45	47 105
	女 Female	50 131	38 878	77.55	42 606
106學年度	計 Total	99 887	76 454	76.54	84 659
SY 2017	男 Male	52 161	38 976	74.72	44 381
	女 Female	47 726	37 478	78.53	40 278
107學年度	計 Total	95 189	73 102	76.80	80 244
SY 2018	男 Male	49 628	37 150	74.86	42 016
	女 Female	45 561	35 952	78.91	38 228
一年級	男 Male	16 022	11 468	71.58	13 427
1st Year	女 Female	14 714	10 974	74.58	12 208
二年級	男 Male	16 303	12 161	74.59	13 806
2nd Year	女 Female	15 336	12 210	79.62	12 836
三年級	男 Male	17 303	13 521	78.14	14 783
3rd Year	女 Female	15 511	12 768	82.32	13 184

資料來源：教育部統計處國中小網路填報系統。

附註：本表含國立學校。

Table 8-10、Junior High School Students' Eyesight Test in New Taipei City

Unit : Person

公立 Public		私立 Private		
視力不良人數 No. of Defected Eyesight	視力不良率(%) Rate of Defected Eyesight (%)	検査人數 No. of Students Taking Tests	視力不良人數 No. of Defected Eyesight	視力不良率(%) Rate of Defected Eyesight (%)
91 431	69.65	15 860	13 129	82.78
45 745	67.48	8 295	6 669	80.40
45 686	71.97	7 565	6 460	85.39
93 015	72.13	15 521	12 215	78.70
46 878	70.40	8 059	6 038	74.92
46 137	73.98	7 462	6 177	82.78
94 915	74.98	15 627	12 936	82.78
47 824	73.30	8 188	6 656	81.29
47 091	76.77	7 439	6 280	84.42
90 862	76.64	15 637	13 252	84.75
45 853	74.93	8 154	6 832	83.79
45 009	78.46	7 483	6 420	85.79
87 975	76.75	16 073	13 254	82.46
44 616	75.21	8 340	6 743	80.85
43 359	78.42	7 733	6 511	84.20
85 803	75.99	16 282	13 427	82.47
43 631	74.61	8 351	6 688	80.09
42 172	77.47	7 931	6 739	84.97
82 584	76.55	16 520	13 474	81.56
42 254	75.22	8 496	6 788	79.90
40 330	77.99	8 024	6 686	83.33
74 756	75.57	16 216	12 800	78.93
38 132	73.96	8 332	6 440	77.29
36 624	77.32	7 884	6 360	80.67
67 599	75.35	15 652	12 401	79.23
34 730	73.73	8 127	6 392	78.65
32 869	77.15	7 525	6 009	79.85
64 273	75.92	15 228	12 181	79.99
32 867	74.06	7 780	6 109	78.52
31 406	77.97	7 448	6 072	81.53
61 031	76.06	14 945	12 071	80.77
31 072	73.95	7 612	6 078	79.85
29 959	78.37	7 333	5 993	81.73
9 506	70.80	2 595	1 962	75.61
9 040	74.05	2 506	1 934	77.17
10 166	73.63	2 497	1 995	79.90
10 157	79.13	2 500	2 053	82.12
11 400	77.12	2 520	2 121	84.17
10 762	81.63	2 327	2 006	86.21

Source : Bureau of Statistics M.O.E.

表8-11、新北市國民小學學生裸視視力檢查

單位：人

學年度及年級別 SY & Class		總計 Grand Total			檢查人數 No. of Students Taking Tests
		檢查人數 No. of Students Taking Tests	視力不良人數 No. of Defected Eyesight	視力不良率(%) Rate of Defected Eyesight (%)	
97學年度	計 Total	269 664	139 304	51.66	263 505
SY2008	男 Male	140 110	70 705	50.46	136 855
	女 Female	129 554	68 599	52.95	126 650
98學年度	計 Total	254 798	134 568	52.81	248 867
SY2009	男 Male	132 674	68 636	51.73	129 553
	女 Female	122 124	65 932	53.99	119 314
99學年度	計 Total	246 739	132 176	53.57	240 470
SY2010	男 Male	129 004	67 687	52.47	125 689
	女 Female	117 735	64 489	54.77	114 781
100學年度	計 Total	236 860	129 413	54.64	230 226
SY2011	男 Male	123 973	66 928	53.99	120 418
	女 Female	112 887	62 485	55.35	109 808
101學年度	計 Total	223 979	119 682	53.43	217 210
SY2012	男 Male	117 189	62 005	52.91	113 567
	女 Female	106 790	57 677	54.01	103 643
102學年度	計 Total	212 749	108 734	51.11	205 708
SY2013	男 Male	111 551	56 848	50.96	107 752
	女 Female	101 198	51 886	51.27	97 956
103學年度	計 Total	206 325	102 978	49.91	198 818
SY2014	男 Male	108 045	53 875	49.86	104 008
	女 Female	98 280	49 103	49.96	94 810
104學年度	計 Total	201 141	98 775	49.11	193 275
SY2015	男 Male	105 229	51 316	48.77	101 061
	女 Female	95 912	47 459	49.48	92 214
105學年度	計 Total	194 881	94 931	48.71	186 874
SY2016	男 Male	101 702	49 018	48.20	97 521
	女 Female	93 179	45 913	49.27	89 353
106學年度	計 Total	191 455	92 260	48.19	183 464
SY2017	男 Male	99 867	47 739	47.80	95 742
	女 Female	91 588	44 521	48.61	87 722
107學年度	計 Total	194 907	92 661	47.54	185 777
SY2018	男 Male	101 386	47 842	47.19	96 625
	女 Female	93 521	44 819	47.92	89 152
一年級	男 Male	18 757	5 190	27.67	17 807
1st Year	女 Female	17 712	4 972	28.07	16 870
二年級	男 Male	16 125	5 626	34.89	15 319
2nd Year	女 Female	15 157	5 143	33.93	14 378
三年級	男 Male	15 377	6 792	44.17	14 657
3rd Year	女 Female	13 980	6 107	43.68	13 272
四年級	男 Male	16 642	8 668	52.09	15 904
4th Year	女 Female	15 347	8 131	52.98	14 629
五年級	男 Male	17 293	10 186	58.90	16 502
5th Year	女 Female	15 664	9 687	61.84	14 960
六年級	男 Male	17 192	11 380	66.19	16 436
6th Year	女 Female	15 661	10 779	68.83	15 043

資料來源：教育部統計處國中小網路填報系統。

附註：本表含國立學校。

Table 8-11、Primary School Students' Eyesight Test in New Taipei City

Unit : Person

公立 Public		私立 Private		
視力不良人數 No. of Defected Eyesight	視力不良率(%) Rate of Defected Eyesight (%)	檢查人數 No. of Students Taking Tests	視力不良人數 No. of Defected Eyesight	視力不良率(%) Rate of Defected Eyesight (%)
135 858	51.56	6 159	3 446	55.95
68 937	50.37	3 255	1 768	54.32
66 921	52.84	2 904	1 678	57.78
131 458	52.82	5 931	3 110	52.44
67 060	51.76	3 121	1 576	50.50
64 398	53.97	2 810	1 534	54.59
128 732	53.53	6 269	3 444	54.94
65 902	52.43	3 315	1 785	53.85
62 830	54.74	2 954	1 659	56.16
126 178	54.81	6 634	3 235	48.76
65 241	54.18	3 555	1 687	47.45
60 937	55.49	3 079	1 548	50.28
116 184	53.49	6 769	3 498	51.68
60 147	52.96	3 622	1 858	51.30
56 037	54.07	3 147	1 640	52.11
105 206	51.14	7 041	3 528	50.11
54 949	51.00	3 799	1 899	49.99
50 257	51.31	3 242	1 629	50.25
99 304	49.95	7 507	3 674	48.94
51 947	49.95	4 037	1 928	47.76
47 357	49.95	3 470	1 746	50.32
94 800	49.05	7 866	3 975	50.53
49 240	48.72	4 168	2 076	49.81
45 560	49.41	3 698	1 899	51.35
90 855	48.62	8 007	4 076	50.91
46 938	48.13	4 181	2 080	49.75
43 917	49.15	3 826	1 996	52.17
88 308	48.13	7 991	3 952	49.46
45 705	47.74	4 125	2 034	49.31
42 603	48.57	3 866	1 918	49.61
88 258	47.51	9 130	4 403	48.23
45 552	47.14	4 761	2 290	48.10
42 706	47.90	4 369	2 113	48.36
4 922	27.64	950	268	28.21
4 746	28.13	842	226	26.84
5 345	34.89	806	281	34.86
4 880	33.94	779	263	33.76
6 440	43.94	720	352	48.89
5 777	43.53	708	330	46.61
8 274	52.02	738	394	53.39
7 699	52.63	718	432	60.17
9 713	58.86	791	473	59.80
9 260	61.90	704	427	60.65
10 858	66.06	756	522	69.05
10 344	68.76	618	435	70.39

Source : Bureau of Statistics M.O.E.

表8-12、新北市高級中等學校及國民中小學原住民族學生數

單位：人

學年度別及區別 SY & District		總計			高級中等學校		
		Grand Total			普通科及綜合高中		
		合計 Total	男 Male	女 Female	合計 Total	男 Male	女 Female
97學年度	SY 2008	9 830	4 927	4 903	590	302	288
98學年度	SY 2009	9 972	5 021	4 951	663	338	325
99學年度	SY 2010	9 951	5 058	4 893	694	341	353
100學年度	SY 2011	9 894	5 024	4 870	713	366	347
101學年度	SY 2012	9 657	4 873	4 784	717	357	360
102學年度	SY 2013	9 575	4 906	4 669	743	395	348
103學年度	SY 2014	9 411	4 831	4 580	759	399	360
104學年度	SY 2015	9 195	4 743	4 452	846	445	401
105學年度	SY 2016	8 986	4 637	4 349	897	466	431
106學年度	SY 2017	8 810	4 562	4 248	925	489	436
107學年度	SY 2018	8 761	4 501	4 260	853	456	397
板橋區	Banqiao District	747	391	356	90	44	46
三重區	Sanchong District	523	304	219	93	67	26
中和區	Zhonghe District	357	177	180	42	19	23
永和區	Yonghe District	231	103	128	6	2	4
新莊區	Xinzhuang District	802	395	407	71	31	40
新店區	Xindian District	1 052	522	530	77	44	33
樹林區	Shulin District	990	444	546	111	41	70
鶯歌區	Yingge District	474	246	228	25	20	5
三峽區	Sanxia District	504	275	229	57	33	24
淡水區	Tamsui District	323	169	154	51	26	25
汐止區	Xizhi District	537	301	236	58	37	21
瑞芳區	Ruifang District	165	95	70	5	2	3
土城區	Tucheng District	530	301	229	32	22	10
蘆洲區	Luzhou District	279	132	147	18	10	8
五股區	Wugu District	220	106	114	-	-	-
泰山區	Taishan District	224	126	98	19	10	9
林口區	Linkou District	376	204	172	35	19	16
深坑區	Shenkeng District	23	16	7	-	-	-
石碇區	Shiding District	10	5	5	2	-	2
坪林區	Pinglin District	1	1	-	-	-	-
三芝區	Sanzhi District	35	18	17	-	-	-
石門區	Shimen District	-	-	-	-	-	-
八里區	Bali District	118	58	60	1	-	1
平溪區	Pingxi District	9	3	6	-	-	-
雙溪區	Shuangxi District	14	7	7	5	4	1
貢寮區	Gongliao District	7	3	4	-	-	-
金山區	Jinshan District	65	29	36	55	25	30
萬里區	Wanli District	36	25	11	-	-	-
烏來區	Wulai District	109	45	64	-	-	-

資料來源：教育部統計處。

Table 8-12、Number of Indigene Students of Senior Secondary, Junior High and Primary Schools in New Taipei City

Unit : Person

Senior Secondary School			國民中學			國民小學		
專業群(職業)科			Junior High School			Elementary School		
Vocational Education								
合計	男	女	合計	男	女	合計	男	女
Total	Male	Female	Total	Male	Female	Total	Male	Female
811	359	452	2 934	1 458	1 476	5 495	2 808	2 687
868	402	466	3 061	1 522	1 539	5 380	2 759	2 621
1 000	489	511	2 992	1 493	1 499	5 265	2 735	2 530
1 062	522	540	2 879	1 426	1 453	5 240	2 710	2 530
1 061	513	548	2 855	1 418	1 437	5 024	2 585	2 439
1 037	506	531	2 852	1 418	1 434	4 943	2 587	2 356
1 036	497	539	2 822	1 425	1 397	4 794	2 510	2 284
1 046	503	543	2 647	1 376	1 271	4 656	2 419	2 237
1 034	517	517	2 455	1 271	1 184	4 600	2 383	2 217
1 013	511	502	2 296	1 169	1 127	4 576	2 393	2 183
1 041	548	493	2 261	1 129	1 132	4 606	2 368	2 238
32	20	12	237	127	110	388	200	188
104	57	47	144	84	60	182	96	86
7	4	3	102	46	56	206	108	98
62	24	38	49	19	30	114	58	56
-	-	-	245	128	117	486	236	250
463	226	237	160	76	84	352	176	176
123	36	87	230	111	119	526	256	270
43	18	25	143	65	78	263	143	120
-	-	-	138	82	56	309	160	149
30	17	13	82	38	44	160	88	72
29	25	4	148	69	79	302	170	132
26	22	4	46	24	22	88	47	41
60	51	9	113	51	62	325	177	148
-	-	-	85	46	39	176	76	100
-	-	-	49	21	28	171	85	86
24	24	-	58	30	28	123	62	61
15	5	10	104	56	48	222	124	98
-	-	-	11	7	4	12	9	3
4	4	-	1	-	1	3	1	2
-	-	-	-	-	-	1	1	-
-	-	-	8	5	3	27	13	14
-	-	-	-	-	-	-	-	-
-	-	-	50	23	27	67	35	32
-	-	-	8	3	5	1	-	1
-	-	-	2	1	1	7	2	5
-	-	-	4	2	2	3	1	2
-	-	-	2	-	2	8	4	4
19	15	4	5	3	2	12	7	5
-	-	-	37	12	25	72	33	39

Source : Bureau of Statistics M.O.E.

表8-13、新北市國民中小學新住民子女學生數

單位：人

學年度別及區別 SY & District		總計 Grand Total	按設立別及性別 By Establishment & Sex					
			國民中學 Junior High School			國民小學 Primary School		
			合計 Total	男 Male	女 Female	合計 Total	男 Male	女 Female
97學年度	SY 2008	22 204	2 760	1 406	1 354	19 444	10 061	9 383
98學年度	SY 2009	26 389	3 426	1 747	1 679	22 963	11 952	11 011
99學年度	SY 2010	30 031	4 071	2 091	1 980	25 960	13 561	12 399
100學年度	SY 2011	32 585	4 915	2 476	2 439	27 670	14 458	13 212
101學年度	SY 2012	34 519	6 152	3 056	3 096	28 367	14 868	13 499
102學年度	SY 2013	35 713	8 201	4 060	4 141	27 512	14 475	13 037
103學年度	SY 2014	35 820	10 134	5 061	5 073	25 686	13 556	12 130
104學年度	SY 2015	35 147	11 455	5 699	5 756	23 692	12 495	11 197
105學年度	SY 2016	33 162	11 882	5 964	5 918	21 280	11 230	10 050
106學年度	SY 2017	30 878	11 542	5 788	5 754	19 336	10 173	9 163
107學年度	SY 2018	28 780	10 806	5 431	5 375	17 974	9 456	8 518
板橋區	Banqiao District	3 568	1 360	680	680	2 208	1 206	1 002
三重區	Sanchong District	2 766	1 136	560	576	1 630	843	787
中和區	Zhonghe District	2 290	760	394	366	1 530	806	724
永和區	Yonghe District	1 449	439	221	218	1 010	539	471
新莊區	Xinzhuang District	3 436	1 311	646	665	2 125	1 110	1 015
新店區	Xindian District	1 653	512	227	285	1 141	607	534
樹林區	Shulin District	1 629	570	300	270	1 059	550	509
鶯歌區	Yingge District	920	404	199	205	516	276	240
三峽區	Sanxia District	1 244	510	284	226	734	370	364
淡水區	Tamsui District	1 158	431	218	213	727	388	339
汐止區	Xizhi District	1 234	470	246	224	764	420	344
瑞芳區	Ruifang District	460	237	128	109	223	106	117
土城區	Tucheng District	1 573	561	280	281	1 012	531	481
蘆洲區	Luzhou District	1 464	592	305	287	872	461	411
五股區	Wugu District	621	183	91	92	438	225	213
泰山區	Taishan District	649	252	130	122	397	219	178
林口區	Linkou District	1 109	372	185	187	737	361	376
深坑區	Shenkeng District	208	74	43	31	134	69	65
石碇區	Shiding District	92	50	29	21	42	26	16
坪林區	Pinglin District	35	19	11	8	16	3	13
三芝區	Sanzhi District	178	78	36	42	100	50	50
石門區	Shimen District	84	39	20	19	45	32	13
八里區	Bali District	306	97	22	75	209	96	113
平溪區	Pingxi District	58	32	16	16	26	17	9
雙溪區	Shuangxi District	112	68	33	35	44	21	23
貢寮區	Gongliao District	101	45	25	20	56	29	27
金山區	Jinshan District	236	152	73	79	84	43	41
萬里區	Wanli District	134	52	29	23	82	46	36
烏來區	Wulai District	13	-	-	-	13	6	7

資料來源：教育部統計處。

**Table 8-13 · Number of Students whose Father or Mother being a Foreigner
in Junior High and Primary Schools in New Taipei City**

Unit : Person

按父或母國籍別 By the Nationality of Parents									
大陸港澳	越南	印尼	泰國	菲律賓	柬埔寨	緬甸	日本	韓國	其他
China, HK & Macau	Vietnam	Indonesia	Thailand	Philippines	Cambodia	Myanmar	Japan	Korea	Others
9 045	6 269	2 710	649	721	314	1 097	217	182	1 000
10 589	8 198	3 026	675	782	377	1 248	204	176	1 114
11 906	10 329	3 225	676	825	445	1 157	203	164	1 101
12 844	12 038	3 303	694	816	478	1 052	221	166	973
13 749	13 274	3 217	716	802	520	1 013	231	171	826
14 428	13 887	3 154	677	794	515	1 014	242	158	844
14 722	14 063	2 956	658	767	459	958	225	148	864
14 569	13 801	2 776	637	731	421	908	230	164	910
14 044	12 978	2 438	572	688	356	797	236	168	885
13 418	11 786	2 111	542	618	317	743	250	157	936
12 969	10 425	1 922	506	568	267	702	277	169	975
1 841	1 158	196	55	66	29	47	42	21	113
1 242	1 129	156	26	52	41	30	16	9	65
1 078	646	135	39	38	14	241	24	14	61
752	318	81	25	16	5	117	26	17	92
1 591	1 275	214	82	91	32	33	16	13	89
739	466	93	23	31	7	72	37	25	160
664	675	135	52	40	6	19	13	3	22
293	417	109	38	20	6	12	5	1	19
523	471	133	26	32	7	11	5	11	25
582	330	57	8	29	16	14	37	8	77
552	491	84	14	7	12	12	8	9	45
175	220	53	-	1	1	-	1	1	8
769	526	121	30	44	14	32	7	3	27
643	622	81	20	25	17	14	7	4	31
266	265	36	10	10	7	14	2	1	10
288	262	32	15	9	17	8	-	3	15
536	299	70	23	28	9	17	20	20	87
104	81	6	-	1	-	5	1	-	10
25	49	15	3	-	-	-	-	-	-
10	21	2	-	-	1	-	1	-	-
39	90	18	5	13	9	1	-	-	3
14	56	9	-	1	4	-	-	-	-
117	125	25	8	6	6	2	6	5	6
8	47	2	1	-	-	-	-	-	-
28	81	2	1	-	-	-	-	-	-
24	68	6	-	2	-	-	-	-	1
41	163	24	1	4	-	1	1	-	1
25	73	27	1	2	5	-	-	-	1
-	1	-	-	-	2	-	2	1	7

Source : Bureau of Statistics M.O.E.

表8-14、新北市公立公共圖書館概況
Table 8-14、Public Library Statistics in New Taipei City

單位：冊；人次

Unit : Volumes ; Person-Times

年(底)別及區別 (End of) Year and District	圖書及非書資料館藏數量 No. of Collections							圖書資訊 借閱冊數 (冊) Loans to Users (Volumes)	圖書資訊 借閱人次 (人次) No. of Borrowers (Person- Times)	利用視聽 教室人次 (人次) No. of Audio- Visual Classrooms Users
	圖書資料 Books						非書 資料 Non-Book Data			
	合計 Total	中文書 Chinese Books	外文書 Foreign Language Books	期刊 Serials	報紙 Newspaper	其他 Others				
民國97年(底) (End of) 2008	3 017 579	2 990 448	23 035	3 485	544	67	75 835	6 499 862	1 601 971	68 119
民國98年(底) (End of) 2009	3 272 854	3 231 299	23 258	11 865	444	5 988	77 597	7 341 126	2 807 282	94 153
民國99年(底) (End of) 2010	3 668 315	3 644 033	12 143	3 722	381	8 036	77 793	8 010 968	2 479 712	97 765
民國100年(底) (End of) 2011	4 145 456	4 116 337	12 394	4 682	746	11 297	95 066	8 432 871	2 106 183	52 720
民國101年(底) (End of) 2012	4 665 347	4 639 059	20 448	5 014	826	-	58 459	8 468 010	2 542 717	49 155
民國102年(底) (End of) 2013	5 040 926	4 994 381	41 266	4 466	813	-	67 800	8 120 607	2 549 366	63 584
民國103年(底) (End of) 2014	5 419 657	5 360 042	54 014	4 584	1 017	-	92 466	8 771 101	3 246 052	54 342
民國104年(底) (End of) 2015	5 804 711	5 709 146	88 277	6 069	1 219	-	118 494	9 061 557	3 652 267	69 996
民國105年(底) (End of) 2016	6 112 638	6 017 783	87 997	5 480	1 378	-	191 895	8 890 533	3 875 198	73 388
民國106年(底) (End of) 2017	6 523 912	6 420 735	96 374	5 539	1 264	-	281 237	10 519 845	4 037 664	88 706
民國107年(底) (End of) 2018	6 836 586	6 723 521	106 390	5 433	1 242	-	300 253	10 556 245	3 976 304	61 027
板橋區 Banqiao Dist.	1 295 899	1 248 709	45 473	1 530	187	-	201 569	2 615 955	856 322	3 079
三重區 Sanchong Dist.	671 620	664 582	6 439	490	109	-	8 331	932 207	376 191	9 544
中和區 Zhonghe Dist.	286 614	280 002	6 406	163	43	-	5 188	496 301	198 680	174
永和區 Yonghe Dist.	368 871	363 917	4 670	234	50	-	13 939	690 027	253 340	5 388
新莊區 Xinzhuang Dist.	465 154	456 201	8 480	380	93	-	9 214	941 051	360 273	17 890
新店區 Xindian Dist.	465 647	460 840	4 202	455	150	-	5 019	658 992	269 443	4 195
樹林區 Shulin Dist.	326 794	324 325	2 215	177	77	-	2 238	548 688	163 483	6 355
鶯歌區 Yingge Dist.	348 092	343 654	4 122	248	68	-	3 798	66 409	25 837	1 240
三峽區 Sanxia Dist.	300 893	298 024	2 552	258	59	-	5 235	177 497	71 307	1 477
淡水區 Tamsui Dist.	234 467	232 013	2 140	229	85	-	7 129	392 466	162 794	1 372
汐止區 Xizhi Dist.	138 463	137 100	1 264	81	18	-	2 905	611 179	224 329	1 417
瑞芳區 Ruifang Dist.	181 449	177 705	3 607	113	24	-	3 539	376 490	145 550	227
土城區 Tucheng Dist.	289 757	287 848	1 717	144	48	-	2 964	337 142	139 738	2 114
蘆洲區 Luzhou Dist.	83 368	82 458	837	56	17	-	2 604	401 688	172 281	548
五股區 Wugu Dist.	293 800	291 047	2 540	155	58	-	3 196	353 907	179 445	329
泰山區 Taishan Dist.	181 853	180 294	1 411	108	40	-	2 104	214 515	83 813	1 379
林口區 Linkou Dist.	162 213	159 230	2 840	126	17	-	2 236	246 413	73 742	253
深坑區 Shenkeng Dist.	76 422	75 041	1 319	48	14	-	1 956	60 706	24 598	369
石碇區 Shiding Dist.	62 398	62 228	125	39	6	-	1 657	18 410	9 724	209
坪林區 Pinglin Dist.	43 113	42 977	105	27	4	-	1 048	20 195	11 308	22
三芝區 Sanzhi Dist.	86 722	85 933	729	49	11	-	466	74 789	38 289	789
石門區 Shimen Dist.	53 124	52 787	290	39	8	-	818	20 513	9 983	385
八里區 Bali Dist.	85 452	84 945	440	56	11	-	3 270	108 126	42 360	-
平溪區 Pingxi Dist.	44 373	44 012	322	34	5	-	1 085	19 539	11 424	157
雙溪區 Shuangxi Dist.	61 192	60 932	222	32	6	-	1 292	25 487	15 304	128
貢寮區 Gongliao Dist.	43 339	43 127	179	29	4	-	933	19 258	9 469	530
金山區 Jinshan Dist.	77 606	77 087	455	54	10	-	5 231	52 595	19 310	867
萬里區 Wanli Dist.	81 754	80 458	1 231	49	16	-	990	74 232	27 098	590
烏來區 Wulai Dist.	26 137	26 045	58	30	4	-	299	1 468	869	-

資料來源：根據新北市政府文化局11014-01-01-2報表編製。

Source : Cultural Affairs Department, New Taipei City Government.

表8-15、新北市各項藝文展演活動

Table 8-15、Activities of Performances and Shows of Various Arts Literatures in New Taipei City

單位：個；千人次

Unit : No. ; 1 000 Person-Times

年別 Year	場次 No. of Activities							
	總計 Grand Total	視覺藝術 Visual Arts	工藝 Craft	設計 Design	古典與 傳統音樂 Music	流行音樂 Drama	戲劇 Drama	舞蹈 Dance
民國97年 2008	5 302	450	234	62	598		316	109
民國98年 2009	5 698	414	190	62	525		355	93
民國99年 2010	5 051	390	189	57	356		247	89
民國100年 2011	5 210	367	207	57	384		271	76
民國101年 2012	6 563	418	259	48	446		271	90
民國102年 2013	6 896	378	243	47	403		312	55
民國103年 2014	8 452	364	234	39	331	153	261	102
民國104年 2015	6 752	391	225	51	272	109	174	72
民國105年 2016	8 254	401	278	71	257	99	275	83
民國106年 2017	7 368	503	288	118	306	76	158	96
民國107年 2018	7 180	616	345	71	244	90	149	91

年別 Year	場次 No. of Activities						出席人次 Times of Attended Persons
	說唱 Speech Singing	影視/廣播 Folklore	民俗與 文化資產 Folklore	語文與圖書 Books	綜合 Entertainment	其他 Others	
民國97年 2008	15	1 702	531	579	309	397	15 052
民國98年 2009	25	1 949	592	778	448	267	20 771
民國99年 2010	8	1 981	435	788	268	243	21 244
民國100年 2011	11	2 036	388	833	282	298	23 183
民國101年 2012	8	2 427	505	1 456	341	294	28 920
民國102年 2013	15	2 492	484	1 963	243	261	30 580
民國103年 2014	11	2 914	596	3 024	275	148	32 839
民國104年 2015	7	1 266	489	2 243	225	106	30 202
民國105年 2016	6	1 386	764	4 390	244	-	32 003
民國106年 2017	5	1 281	613	3 822	95	7	32 329
民國107年 2018	6	1 424	637	3 424	83	-	32 463

資料來源：文化部。

Source : Ministry of Culture.

表8-16、新北市一般式主要社會教育機構

年底別及機關性質別 End of Year and Organization	機構數(個) No. of Departments						職員數(人)	
	合計 Total	國立 National	直轄市立 City	縣市立 County	鄉鎮市立 (區公所管理) Township and City	私立 Private	合計 Total	
							編制 Management	實有 Present
民國97年底 End of 2008	154	1	-	9	91	53	375	1 511
民國98年底 End of 2009	131	2	-	9	99	21	1 026	1 769
民國99年底 End of 2010	198	2	108	-	-	88	2 700	3 406
民國100年底 End of 2011	120	2	13	-	-	105	2 867	3 491
民國101年底 End of 2012	141	2	18	-	-	121	4 815	5 405
民國102年底 End of 2013	126	2	17	-	-	107	2 978	3 104
民國103年底 End of 2014	25	3	16	-	6	-	300	875
民國104年底 End of 2015	25	3	16	-	6	-	246	853
民國105年底 End of 2016	26	3	16	-	7	-	305	938
民國106年底 End of 2017	26	3	16	-	7	-	305	919
民國107年底 End of 2018	26	3	16	-	7	-	304	929
博物館 Museum	7	1	6	-	-	-	130	162
圖書館 Library	2	1	1	-	-	-	157	637
文化館舍及其他 Cultural Center and Others	17	1	9	-	7	-	17	130
西樂團 Symphony Orchestra	-	-	-	-	-	-	-	-
國樂團 Chinese Orchestra	-	-	-	-	-	-	-	-

資料來源：根據新北市政府文化局11019-90-02-2報表編製。

附註：1. 99年12月25日新北市改制為直轄市，本表99年底直轄市立機構數、職員數含原縣市立及鄉鎮市區立機構數、職員數。100年底原鄉鎮市圖書館改隸新北市立圖書館，整併後僅計新北市立圖書館1所。
2. 103年起資料不包含私立機構。

Table 8-16、Social Education in New Taipei City

No. of Staffs									
國立 National		直轄市立 City		縣市立 County		鄉鎮市立(區公所管理) Township and City		私立 Private	
編制 Management	實有 Present	編制 Management	實有 Present	編制 Management	實有 Present	編制 Management	實有 Present	編制 Management	實有 Present
4	4	-	-	162	276	110	584	99	647
72	114	-	-	233	326	95	682	626	647
72	114	329	972	-	-	-	-	2 299	2 320
45	78	207	798	-	-	-	-	2 615	2 615
54	50	209	803	-	-	-	-	4 552	4 552
48	50	211	335	-	-	-	-	2 719	2 719
57	111	241	756	-	-	2	8	-	-
51	114	195	726	-	-	-	13	-	-
98	130	204	797	-	-	3	11	-	-
98	130	204	778	-	-	3	11	-	-
98	130	203	788	-	-	3	11	-	-
4	6	126	156	-	-	-	-	-	-
88	104	69	533	-	-	-	-	-	-
6	20	8	99	-	-	3	11	-	-
-	-	-	-	-	-	-	-	-	-
-	-	-	-	-	-	-	-	-	-

Source : Cultural Affairs Department, New Taipei City Government.

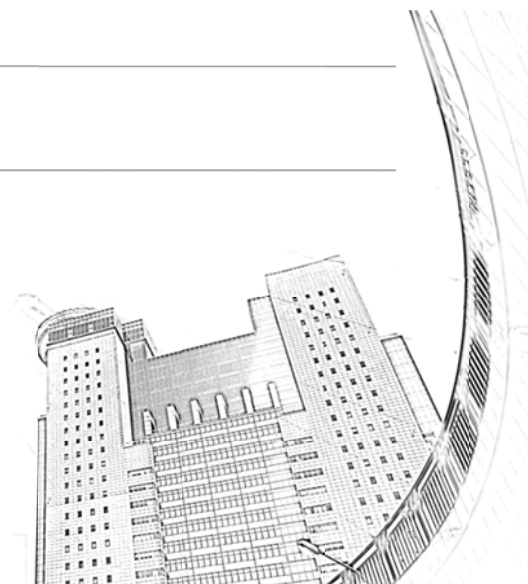

玖、衛生

IX、Health

表9-1、新北市公私立醫療機構及其他醫事機構開執業場所醫事人員執業人數

單位：人

年底別及區別	總計	西醫師	中醫師	牙醫師	藥師	藥劑生	醫事 檢驗師	醫事 檢驗生	醫事 放射師	醫事 放射士	護理師	護士	助產師	助產士
End of Year and Dist.	Total	Western Medicine Physicians	Doctor of Chinese Medicine	Dentist	Pharmacist	Assistant Pharmacist	Medical Technologist	Medical Technicians	Medical Radio-logical Technologist	Medical Radio- logical Technician	Registered Professional Nurse	Registered Nurse	Registered Professional Midwife	Midwife
97年底 End of 2008	23 656	3 948	724	1 857	2 538	1 136	628	19	382	23	8 272	3 011		34
98年底 End of 2009	25 623	4 125	759	1 883	2 711	1 140	675	19	420	21	9 405	3 168		26
99年底 End of 2010	26 777	4 247	771	1 922	2 799	1 133	688	19	484	19	10 026	3 167		22
100年底 End of 2011	28 287	4 449	820	2 011	3 142	1 115	703	16	502	18	10 628	3 218		7
101年底 End of 2012	29 363	4 570	853	2 119	3 268	1 109	710	15	529	14	11 196	3 107		8
102年底 End of 2013	30 414	4 776	880	2 195	3 418	1 097	722	16	550	14	11 733	2 939	1	7
103年底 End of 2014	31 186	4 935	914	2 263	3 506	1 092	734	13	594	15	12 121	2 626	1	9
104年底 End of 2015	32 503	5 053	929	2 317	3 594	1 078	751	15	608	13	12 971	2 593	5	7
105年底 End of 2016	33 705	5 148	947	2 388	3 681	1 035	761	16	626	10	13 784	2 553	6	6
106年底 End of 2017	35 557	5 502	971	2 523	3 829	1 017	793	17	665	11	14 848	2 427	11	7
107年底 End of 2018	37 374	5 654	1008	2 616	3 875	990	832	13	705	10	15 893	2 520	12	6
板橋區 Banqiao Dist.	6 608	1 081	174	454	630	163	129	1	122	2	2 893	431	1	1
三重區 Sancong Dist.	2 996	443	123	251	427	139	43	1	43	5	942	252	1	1
中和區 Zhonghe Dist.	4 581	801	118	361	437	107	131	5	99	1	1 911	276	-	-
永和區 Yonghe Dist.	2 004	313	97	218	246	69	47	-	33	-	562	147	1	2
新莊區 Xinzhuang Dist.	3 699	519	127	285	412	121	72	1	67	1	1 416	292	1	1
新店區 Xindian Dist.	4 872	782	84	223	368	46	151	2	134	-	2 441	274	2	-
樹林區 Shulin Dist.	844	123	26	83	112	55	10	1	12	-	263	79	1	-
鶯歌區 Yingge Dist.	335	54	10	24	48	14	2	-	1	-	100	43	-	-
三峽區 Sanxia Dist.	1 642	180	36	62	113	36	37	1	28	-	931	99	4	-
淡水區 Tamsui Dist.	2 510	390	27	92	185	21	94	-	52	-	1 351	99	-	-
汐止區 Xizhi Dist.	1 764	188	25	112	209	41	34	-	38	-	896	113	-	-
瑞芳區 Ruifang Dist.	173	25	3	15	24	16	4	-	3	-	49	23	-	-
土城區 Tucheng Dist.	1 236	175	48	124	180	55	18	-	13	-	371	133	-	-
蘆洲區 Luzhou Dist.	1 219	212	51	141	204	43	4	-	9	1	322	107	1	1
五股區 Wugu Dist.	215	24	7	24	39	18	5	-	-	-	56	14	-	-
泰山區 Taishan Dist.	1 125	179	22	40	77	13	30	-	31	-	641	30	-	-
林口區 Linkou Dist.	582	74	21	74	92	9	-	-	3	-	227	28	-	-
深坑區 Shenkeng Dist.	108	12	2	9	11	6	2	-	2	-	44	10	-	-
石碇區 Shiding Dist.	25	2	1	1	3	1	-	-	-	-	15	-	-	-
坪林區 Pinglin Dist.	17	2	-	-	-	-	1	-	-	-	13	-	-	-
三芝區 Sanzhi Dist.	121	6	1	3	8	2	1	-	1	-	65	23	-	-
石門區 Shimen Dist.	27	2	-	1	2	1	1	-	1	-	13	6	-	-
八里區 Bali Dist.	360	23	2	11	27	4	5	-	2	-	213	19	-	-
平溪區 Pingxi Dist.	19	3	-	-	-	1	1	-	1	-	10	2	-	-
雙溪區 Shuangxi Dist.	26	3	-	1	3	-	1	-	1	-	13	2	-	-
貢寮區 Gongliao Dist.	27	4	1	1	1	1	1	-	1	-	13	3	-	-
金山區 Jinshan Dist.	159	25	1	4	15	7	6	1	6	-	79	1	-	-
萬里區 Wanli Dist.	58	4	1	1	1	1	1	-	1	-	32	12	-	-
烏來區 Wulai Dist.	22	5	-	1	1	-	1	-	1	-	11	2	-	-

資料來源：衛生福利部。

Table 9-1、Number of Registered Medical Personnel in Hospitals, Clinics, and Other Medical Care Institutions in New Taipei City

Unit : Person

鑲牙生	營養師	物理治療師	物理治療生	職能治療師	職能治療生	臨床心理師	諮商心理師	呼吸治療師	語言治療師	聽力師	牙體技術師	牙體技術生	驗光師	驗光生
Dental Assistant	Dietitian	Physical Therapist	Physical Therapy Technician	Occupational Therapist	Occupational Therapy Technician	Clinical Psychologist	Counseling Psychologist	Respiratory Therapist	Speech-Language Therapist	Audiologist	Dental Technologist	Dental Technicians	Opticians	Optic Technicians
3	134	325	158	176	21	57	59	151	-	-	-	-	-	-
3	154	373	182	218	27	69	55	190	-	-	-	-	-	-
3	170	398	228	257	21	76	68	204	47	8	-	-	-	-
3	172	453	227	284	21	80	88	222	55	11	15	27	-	-
3	198	524	230	322	20	89	105	237	69	15	15	38	-	-
3	220	580	219	344	20	92	117	234	88	20	38	91	-	-
3	231	619	219	371	19	99	130	261	99	22	87	203	-	-
3	240	675	217	392	19	107	160	262	114	38	113	229	-	-
3	240	738	212	423	15	129	166	267	117	37	135	262	-	-
3	260	803	214	431	20	139	179	283	134	46	156	260	6	2
3	321	888	210	478	16	147	209	303	157	51	178	261	12	6
-	47	141	33	83	2	19	26	46	42	18	26	38	4	1
1	39	92	20	37	4	9	15	15	11	4	21	57	-	-
1	29	94	25	50	-	12	3	43	19	3	28	27	-	-
-	9	76	24	31	2	20	34	6	14	4	27	20	2	-
-	36	119	26	69	4	15	20	17	20	2	23	31	2	-
-	52	86	11	44	-	29	27	62	14	9	11	17	2	1
-	14	24	15	13	-	-	-	4	5	-	1	3	-	-
-	5	10	3	5	-	1	-	1	3	-	7	4	-	-
1	14	28	6	23	-	5	8	20	5	2	1	1	1	-
-	19	31	4	26	3	14	48	41	6	4	1	1	-	1
-	13	32	10	23	-	4	-	13	3	2	3	5	-	-
-	3	3	1	-	-	-	-	-	-	-	3	1	-	-
-	9	36	7	21	-	-	7	12	5	-	8	13	-	1
-	5	51	14	7	-	-	1	2	4	-	11	26	-	2
-	1	2	3	5	-	-	-	-	-	-	4	13	-	-
-	7	15	1	4	-	4	7	11	3	3	3	4	-	-
-	4	21	4	4	-	1	8	10	1	-	-	-	1	-
-	3	2	1	3	1	-	-	-	-	-	-	-	-	-
-	-	-	-	-	-	-	2	-	-	-	-	-	-	-
-	-	1	-	-	-	-	-	-	-	-	-	-	-	-
-	4	1	-	3	-	1	2	-	-	-	-	-	-	-
-	-	-	-	-	-	-	-	-	-	-	-	-	-	-
-	4	12	1	24	-	12	-	-	1	-	-	-	-	-
-	-	1	-	-	-	-	-	-	-	-	-	-	-	-
-	1	1	-	-	-	-	-	-	-	-	-	-	-	-
-	-	1	-	-	-	-	-	-	-	-	-	-	-	-
-	2	6	1	2	-	1	1	-	1	-	-	-	-	-
-	1	2	-	1	-	-	-	-	-	-	-	-	-	-
-	-	-	-	-	-	-	-	-	-	-	-	-	-	-

Source : Ministry of Health and Welfare.

表9-2、新北市醫療院所數及各類病床數、救護車輛數

單位：家、床、輛、人

年底別 End of Year	院所 家數 合計 No. of Hosp. and Clinics, Total	醫院 家數 No. of Hospitals	診所 家數 No. of Clinics	醫療 院所 病床 數 No. of Beds in Hosp. and Clinics	醫院開放病床數											
					一般病床病床數 General Beds						合計 Total	加護 病床 Intensive Care Beds	燒傷 病床 Burn Care Beds	嬰兒 病床 Nursery Beds	觀察 Observation Beds	
					急性病床 Acute Beds		慢性病床 Chronic Beds								急診 觀察 Emergency Observation Beds	
					一般 病床 General Beds	精神 病床 Psychiatric Beds	一般 病床 General Beds	精神 病床 Psychiatric Beds	結核 病床 T.B. Beds	漢生 病 病床 Leprosy Beds						
民國97年底 End of 2008	2 816	60	2 756	14 366	8 810	5 938	374	272	1 926	-	300	3 344	527	12	117	418
民國98年底 End of 2009	2 868	60	2 808	15 553	8 862	6 033	374	277	1 878	-	300	3 543	566	12	124	453
民國99年底 End of 2010	2 912	57	2 855	15 966	8 838	6 009	424	277	1 828	-	300	3 619	589	12	131	463
民國100年底 End of 2011	3 011	58	2 953	16 451	8 961	6 158	471	277	1 755	-	300	3 673	592	12	125	475
民國101年底 End of 2012	3 076	58	3 018	16 629	9 100	6 297	471	277	1 755	-	300	3 651	575	4	119	415

資料來源：衛生福利部。

附註：98年起癩病病床名稱改為漢生病病床。

Table 9-2、Number of Hospitals, Clinics, Various Beds, and Ambulances
in New Taipei City

Unit : Unit, Bed, Set, Person

No. of Beds in Hospitals									精神 科日 間照 護人 數 No. of People of Psychiatric Day Care (Persons)	診所 Clinics					醫院 救護 車 No. of Ambulances of Hospitals
特殊病床 Special Beds										合計	觀察 病床	嬰兒 床	血液 透析床	產科 病床	
病床	安寧 病床	呼吸照 護病床	呼吸照 護中心	急性結 核病床	手術恢 復床	嬰兒 床	血液 透析床	其他		合計	觀察 病床	嬰兒 床	血液 透析床	產科 病床	
其他 觀察	Palliative Beds	Respiratory Care Beds	Respiratory Care Center	T.B. Beds	Ether Beds	Nursery Beds	Hemodialys is Beds	Others		Total	Observation Beds	Nursery Beds	Hemodialysis Beds	Maternity Beds	
Others															
-	44	969	61	-	114	282	753	47	505	2 212	934	312	822	-	32
-	44	1 028	77	-	116	279	786	58	600	3 148	1 501	491	948	208	30
-	58	1 036	97	-	118	245	805	65	600	3 509	1 767	544	980	218	29
-	58	1 080	93	-	118	230	823	67	596	3 817	1 952	578	1 029	258	24
-	96	1 118	96	-	119	213	829	67	588	3 878	1 967	566	1 074	271	26

Source: Ministry of Health and Welfare.

表9-2、新北市醫療院所數及各類病床數、救護車輛數(續1)

單位：家、床、輛、人

年底別及區別 End of Year and District	院所家數 合計 No. of Hosp. and Clinics, Total	醫院家數 No. of Hospitals	診所家數 No. of Clinics	醫療院所 病床數 No. of Beds in Hosp. and Clinics	一般病床病床數 General Beds			
					合計 Total	急性病床 Acute Beds		
						急性一般病床 General Beds	精神急性一般病床 Psychiatric Beds	慢性一般病床 General Beds
民國102年底 End of 2013	3 126	58	3 068	16 267	9 017	6 268	471	277
民國103年底 End of 2014	3 200	57	3 143	16 998	9 104	6 411	471	277
民國104年底 End of 2015	3 232	53	3 179	17 189	9 041	6 323	536	277
民國105年底 End of 2016	3 259	53	3 206	17 458	9 101	6 377	556	277
民國106年底 End of 2017	3 287	54	3 233	17 985	9 336	6 656	576	277
民國107年底 End of 2018	3 329	54	3 275	18 697	9 587	6 905	628	277
板橋區 Banqiao Dist.	595	7	588	2 970	1 053	1 003	50	-
三重區 Sanzhong Dist.	371	4	367	1 431	378	378	-	-
中和區 Zhonghe Dist.	356	5	351	1 789	998	898	100	-
永和區 Yonghe Dist.	290	2	288	719	250	250	-	-
新莊區 Xinzhuang Dist.	372	8	364	2 226	1 102	642	70	40
新店區 Xindian Dist.	229	7	222	2 837	1 856	1 396	119	200
樹林區 Shulin Dist.	106	1	105	364	132	132	-	-
鶯歌區 Yingge Dist.	48	1	47	186	63	-	-	-
三峽區 Sanxia Dist.	75	3	72	729	386	349	-	37
淡水區 Tamsui Dist.	112	5	107	2 105	1 734	832	114	-
汐止區 Xizhi Dist.	128	1	127	858	465	440	25	-
瑞芳區 Ruifang Dist.	23	1	22	64	24	24	-	-
土城區 Tucheng Dist.	182	4	178	586	155	155	-	-
蘆洲區 Luzhou Dist.	196	1	195	521	20	20	-	-
五股區 Wugu Dist.	31	-	31	16	-	-	-	-
泰山區 Taishan Dist.	58	1	57	505	338	338	-	-
林口區 Linkou Dist.	77	-	77	50	-	-	-	-
深坑區 Shengkeng Dist.	17	-	17	34	-	-	-	-
石碇區 Shiding Dist.	4	-	4	2	-	-	-	-
坪林區 Pinglin Dist.	2	-	2	3	-	-	-	-
三芝區 Sanzhi Dist.	9	1	8	89	85	-	-	-
石門區 Shimen Dist.	3	-	3	-	-	-	-	-
八里區 Bali Dist.	15	1	14	517	500	-	150	-
平溪區 Pingxi Dist.	3	-	3	2	-	-	-	-
雙溪區 Shuangxi Dist.	4	-	4	3	-	-	-	-
貢寮區 Gongliao Dist.	6	-	6	6	-	-	-	-
金山區 Jinshan Dist.	8	1	7	77	48	48	-	-
萬里區 Wanli Dist.	6	-	6	2	-	-	-	-
烏來區 Wulai Dist.	3	-	3	6	-	-	-	-

Table 9-2、Number of Hospitals, Clinics, Various Beds, and Ambulances
in New Taipei City (Cont.1)

Unit : Unit,Bed,Set,Person

醫院開放病床數 No. of Beds in Hospitals											
一般病床病床數 General Beds			特許病床 Licensed Beds	特殊病床 Special Beds							
慢性病床 Chronic Beds			國際醫療 病床 International Medical Beds	加護病床 Intensive Care Beds	燒傷病床 Burn Care Beds	燒傷 加護病床 Burn Intensive Care Beds	嬰兒 病床 Nursery Beds	急診觀察 病床 Emergency Observation Beds	安寧病床 Palliative Beds	慢性呼吸 照護病床 Chronic Respiratory Care Beds	
精神慢性 一般病床 Psychiatric Beds	慢性結 核病床 T.B. Beds	漢生病 病床 Leprosy Beds									
1 755	-	246	-	565	4	-	117	408	90	1 093	
1 704	-	241	-	573	4	-	115	408	92	1 073	
1 704	-	201	-	603	22	-	118	340	82	1 025	
1 704	-	187	-	606	14	-	116	333	97	974	
1 659	-	168	-	626	14	-	117	356	105	962	
1 609	-	168	-	643	14	-	117	352	97	995	
-	-	-	-	119	12	-	20	49	16	200	
-	-	-	-	42	2	-	-	20	-	130	
-	-	-	-	78	-	-	12	35	10	84	
-	-	-	-	21	-	-	8	10	-	24	
182	-	168	-	50	-	-	5	33	8	169	
141	-	-	-	149	-	-	26	75	20	183	
-	-	-	-	10	-	-	-	8	-	20	
63	-	-	-	-	-	-	-	-	-	-	
-	-	-	-	36	-	-	11	33	-	-	
788	-	-	-	59	-	-	18	22	28	-	
-	-	-	-	41	-	-	12	31	13	-	
-	-	-	-	-	-	-	-	3	-	-	
-	-	-	-	8	-	-	-	2	-	168	
-	-	-	-	-	-	-	-	-	-	17	
-	-	-	-	-	-	-	-	-	-	-	
-	-	-	-	30	-	-	5	23	-	-	
-	-	-	-	-	-	-	-	-	-	-	
-	-	-	-	-	-	-	-	-	-	-	
-	-	-	-	-	-	-	-	-	-	-	
-	-	-	-	-	-	-	-	-	-	-	
85	-	-	-	-	-	-	-	-	-	-	
-	-	-	-	-	-	-	-	-	-	-	
350	-	-	-	-	-	-	-	3	-	-	
-	-	-	-	-	-	-	-	-	-	-	
-	-	-	-	-	-	-	-	-	-	-	
-	-	-	-	-	-	-	-	-	-	-	
-	-	-	-	-	-	-	-	5	2	-	
-	-	-	-	-	-	-	-	-	-	-	
-	-	-	-	-	-	-	-	-	-	-	

表9-2、新北市醫療院所數及各類病床數、救護車輛數(續完)

單位：家、床、輛、人

年底別及區別 End of Year and District	醫院開放病床數 No. of Beds in Hospitals									
	特殊病床 Special Beds									
	亞急性 呼吸照護 病床	急性 結核 病床	精神科 加護病 床	普通 隔離 病床	正壓 隔離 病床	負壓 隔離 病床	骨髓 移植 病床	性侵害犯 罪加害人 強制治療 病床	急性後 期照護 病床	整合醫學急 診後送病床
Subacute Respiratory Care Beds	Acute T.B. Beds	Psychiatric Intensive Care Beds	General Isolation Beds	Positive- pressure Isolation Beds	Negative- pressure Isolation Beds	Bone Marrow Transplant ation Beds	Sex Offender Compulsory Treatment Beds	Acute late care Beds	Integrated Medical Emergency Evacuation Beds	
民國102年底 End of 2013	98	-	-	-	-	10	-	-	-	-
民國103年底 End of 2014	101	-	-	15	-	71	3	-	-	-
民國104年底 End of 2015	101	-	-	10	-	60	11	-	-	-
民國105年底 End of 2016	101	-	-	28	-	72	11	-	-	-
民國106年底 End of 2017	109	-	-	28	-	72	11	-	11	-
民國107年底 End of 2018	101	-	-	28	-	72	11	-	11	40
板橋區 Banqiao Dist.	54	-	-	18	-	11	1	-	-	40
三重區 Sanzhong Dist.	-	-	-	1	-	17	-	-	-	-
中和區 Zhonghe Dist.	10	-	-	-	-	5	-	-	-	-
永和區 Yonghe Dist.	-	-	-	-	-	2	-	-	-	-
新莊區 Xinzhuang Dist.	-	-	-	-	-	9	-	-	11	-
新店區 Xindian Dist.	24	-	-	4	-	8	2	-	-	-
樹林區 Shulin Dist.	-	-	-	-	-	-	-	-	-	-
鶯歌區 Yingge Dist.	-	-	-	-	-	-	-	-	-	-
三峽區 Sanxia Dist.	-	-	-	-	-	2	-	-	-	-
淡水區 Tamsui Dist.	13	-	-	5	-	12	8	-	-	-
汐止區 Xizhi Dist.	-	-	-	-	-	-	-	-	-	-
瑞芳區 Ruifang Dist.	-	-	-	-	-	-	-	-	-	-
土城區 Tucheng Dist.	-	-	-	-	-	-	-	-	-	-
蘆洲區 Luzhou Dist.	-	-	-	-	-	-	-	-	-	-
五股區 Wugu Dist.	-	-	-	-	-	-	-	-	-	-
泰山區 Taishan Dist.	-	-	-	-	-	6	-	-	-	-
林口區 Linkou Dist.	-	-	-	-	-	-	-	-	-	-
深坑區 Shenkeng Dist.	-	-	-	-	-	-	-	-	-	-
石碇區 Shiding Dist.	-	-	-	-	-	-	-	-	-	-
坪林區 Pinglin Dist.	-	-	-	-	-	-	-	-	-	-
三芝區 Sanzhi Dist.	-	-	-	-	-	-	-	-	-	-
石門區 Shimen Dist.	-	-	-	-	-	-	-	-	-	-
八里區 Bali Dist.	-	-	-	-	-	-	-	-	-	-
平溪區 Pingxi Dist.	-	-	-	-	-	-	-	-	-	-
雙溪區 Shuangxi Dist.	-	-	-	-	-	-	-	-	-	-
貢寮區 Gongliao Dist.	-	-	-	-	-	-	-	-	-	-
金山區 Jinshan Dist.	-	-	-	-	-	-	-	-	-	-
萬里區 Wanli Dist.	-	-	-	-	-	-	-	-	-	-
烏來區 Wulai Dist.	-	-	-	-	-	-	-	-	-	-

Table 9-2、Number of Hospitals, Clinics, Various Beds, and Ambulances
in New Taipei City (Cont.End)

Unit : Unit, Bed, Set, Person

					精神科 日間照護 人數	診所						醫院救護 車
						Clinics						
手術 恢復 床	嬰兒床	血液 透析床	腹膜 透析床	其他	No. of People of Psychiatric Day Care	合計	觀察 病床	嬰兒床	血液 透析床	腹膜 透析床	產科 病床	No. of Ambulances of Hospitals
Ether Beds	Nursery Beds	Hemodi- alysis Beds	Peritoneal Dialysis Beds	Others		Total	Observa- tion Beds	Nursery Beds	Hemodia- lysis Beds	Peritoneal Dialysis Beds	Maternity Beds	
103	210	834	-	61	588	3 657	1 670	564	1 133	-	290	22
105	208	849	2	65	678	4 210	2 120	546	1 243	-	301	19
114	206	892	3	78	678	4 483	2 204	555	1 395	-	329	16
128	198	886	3	169	678	4 621	2 260	518	1 526	-	317	13
149	203	916	3	185	661	4 782	2 320	525	1 618	-	319	13
150	177	950	3	171	661	5 178	2 602	526	1 720	-	330	12
24	25	216	-	85	60	1 027	611	140	188	-	88	1
10	3	120	2	4	40	702	356	67	226	-	53	-
27	28	96	-	10	100	396	203	13	172	-	8	2
5	10	30	-	3	-	356	170	32	116	-	38	1
11	5	108	1	6	216	708	308	90	278	-	32	1
24	45	154	-	14	80	253	117	6	122	-	8	2
1	-	20	-	2	-	171	69	23	59	-	20	-
-	-	-	-	-	-	123	46	20	48	-	9	-
12	25	51	-	15	20	158	46	9	93	-	10	-
12	10	53	-	13	-	118	59	-	59	-	-	4
10	16	41	-	6	45	223	108	16	89	-	10	-
1	-	-	-	2	-	34	34	-	-	-	-	-
2	-	20	-	3	-	228	100	43	70	-	15	-
-	-	-	-	4	-	480	218	67	156	-	39	-
-	-	-	-	-	-	16	16	-	-	-	-	-
10	10	29	-	-	-	54	29	-	25	-	-	-
-	-	-	-	-	-	50	50	-	-	-	-	-
-	-	-	-	-	-	34	15	-	19	-	-	-
-	-	-	-	-	-	2	2	-	-	-	-	-
-	-	-	-	-	-	3	3	-	-	-	-	-
-	-	-	-	2	-	2	2	-	-	-	-	-
-	-	-	-	-	-	-	-	-	-	-	-	-
-	-	-	-	-	100	14	14	-	-	-	-	-
-	-	-	-	-	-	2	2	-	-	-	-	-
-	-	-	-	-	-	3	3	-	-	-	-	-
-	-	-	-	-	-	6	6	-	-	-	-	-
1	-	12	-	2	-	7	7	-	-	-	-	1
-	-	-	-	-	-	2	2	-	-	-	-	-
-	-	-	-	-	-	6	6	-	-	-	-	-

表9-3、新北市預防接種工作

單位：人次

年 別 Year	卡介苗		白喉、破傷風、百日咳混合疫苗					小兒麻痺口服疫苗					
	BCG		DTP					OPV					
	單一劑	其他	第一劑	第二劑	第三劑	第四劑	其他	第一劑	第二劑	第三劑	第四劑	國 小 一年級	其他
	Single Dose	Others	1st Dose	2nd Dose	3rd Dose	4th Dose	Others	1st Dose	2nd Dose	3rd Dose	4th Dose	1st Grade	Others
民國97年 2008	21 850	164	5 847	5 537	5 368	6 856	3	11 174	11 160	11 297	14 432	949	46
民國98年 2009	20 983	44	5 351	5 183	5 094	6 365	2	7 832	7 915	7 421	10 213	55 856	229
民國99年 2010	18 753	105	621	663	638	680	-	703	762	703	945	12 668	46
民國100年 2011	23 577	12	-	-	-	-	-	-	-	-	-	1 460	134
民國101年 2012	29 822	5	-	-	-	-	-	-	-	-	-	-	-
民國102年 2013	26 441	2	-	-	-	-	-	-	-	-	-	-	-
民國103年 2014	28 056	1	-	-	-	-	-	-	-	-	-	-	-
民國104年 2015	28 280	-	-	-	-	-	-	-	-	-	-	-	-
民國105年 2016	17 917	6	-	-	-	-	-	-	-	-	-	-	-
民國106年 2017	28 387	5	-	-	-	-	-	-	-	-	-	-	-
民國107年 2018	25 643	4	-	-	-	-	-	-	-	-	-	-	-

年 別 Year	B型肝炎疫苗				麻疹疫苗		水痘疫苗		麻疹、腮腺炎、德國麻疹混合疫苗				
	HepB				Measles		Varicella		MMR				
	第一劑	第二劑	第三劑	其他	單一劑	其他	單一劑	其他	第一劑	第二劑	其他	國 小 一年級	育齡 婦女 Child- bearing Women
1st Dose	2nd Dose	3rd Dose	Others	Single Dose	Others	Single Dose	Others	1st Dose	2nd Dose	Others	1st Grade		
民國97年 2008	21 787	22 392	23 540	45	3	-	18 487	-	29 538	-	96	33 264	810
民國98年 2009	20 977	17 670	18 288	59	6	-	30 334	3	26 239	-	46	4 730	388
民國99年 2010	18 771	19 317	20 318	28	-	-	28 014	86	25 658	-	170	32 242	179
民國100年 2011	25 194	25 461	25 972	20	-	-	25 368	27	25 957	-	164	10 705	218
民國101年 2012	32 490	31 601	31 459	12	-	-	30 046	-	30 359	29 233	50	-	424
民國102年 2013	27 142	28 182	34 291	8	-	-	35 592	2	36 224	36 281	35	-	67
民國103年 2014	29 330	29 359	30 311	1	-	-	31 306	1	32 053	38 144	59	-	19
民國104年 2015	28 486	29 573	32 469	-	-	-	33 157	-	33 073	33 141	12	-	339
民國105年 2016	27 895	29 125	31 641	39	-	-	33 052	32	32 983	34 075	32	-	316
民國106年 2017	24 922	26 821	10 191	10	-	-	31 565	20	31 545	41 426	519	-	245
民國107年 2018	24 206	24 816	6 057	14	-	-	28 964	14	28 852	32 416	538	-	424

資料來源：衛生福利部。

附 註：1.卡介苗接種時程自105年起由出生24小時後調整為出生滿5至8個月。

- 2.99年3月起五合一疫苗取代白喉、破傷風、百日咳混合疫苗及小兒麻痺口服疫苗，國小一年級維持接種小兒麻痺口服疫苗；106年5月起暫以六合一疫苗取代五合一疫苗及B型肝炎疫苗第三劑。
- 3.原於國小一年級常規接種破傷風減量白喉混合疫苗，98年起改接種減量破傷風白喉非細胞性百日咳混合疫苗，原疫苗則提供學齡前未完成白喉、破傷風、百日咳混合疫苗者補種使用；101年起改接種減量破傷風白喉非細胞性百日咳及不活化小兒麻痺混合疫苗，同時取代小兒麻痺口服疫苗，並提前於滿5歲至入小學前完成，104年由於廠商延遲交貨致部分學幼童延後接種；106年10月改使用白喉破傷風非細胞性百日咳及不活化小兒麻痺混合疫苗。
- 4.104年起B型肝炎免疫球蛋白及A型肝炎疫苗僅統計公費接種。
- 5.幼兒常規接種之日本腦炎疫苗自106年5月起改採活性減毒日本腦炎疫苗。

Table 9-3、Immunization in New Taipei City

Unit : Person-Time

五合一疫苗 (白喉、破傷風、非細胞性百日咳、b型嗜血桿菌、不活化小兒麻痺混合疫苗)				六合一疫苗 (白喉、破傷風、非細胞性百日咳、b型嗜血桿菌、不活化小兒麻痺及B型肝炎混合疫苗)		白喉破傷風非細胞性百日咳及不活化小兒麻痺混合疫苗/減量破傷風白喉非細胞性百日咳		減量破傷風白喉非細胞性百日咳混合疫苗		破傷風減量白喉混合疫苗		B型肝炎免疫球蛋白	不活化日本腦炎疫苗
5in1 (DTaP-Hib-IPV)				6in1 (DTaP-Hib-IPV-HepB)		DTaP-IPV/Tdap-IPV		Tdap		Td		HBIG	JE
第一劑	第二劑	第三劑	第四劑	第三劑		單一劑		國 小 一年級	其他	國 小 一年級	其他	單一劑	其他
1st Dose	2nd Dose	3rd Dose	4th Dose	3rd Dose		Single Dose		1st Grade	Others	1st Grade	Others	Single Dose	Others
-	-	-	-	-	-	-	-	-	-	908	48	1 117	-
-	-	-	-	-	-	-	-	56 749	-	-	379	1 074	-
19 006	18 737	18 966	24 144	-	-	-	-	886	-	-	63	972	-
26 817	26 416	25 708	28 027	-	-	-	-	18 459	-	-	149	1 189	-
32 565	31 689	31 184	27 591	-	-	32 771	-	-	-	-	106	1 623	-
30 463	32 618	34 083	33 131	-	-	36 274	-	-	-	-	12	1 355	-
30 663	30 000	29 987	11 315	-	-	38 760	-	-	-	-	1	1 393	-
31 617	32 329	32 423	32 671	-	-	19 321	-	-	-	-	-	323	-
30 378	30 764	31 432	32 363	-	-	47 087	-	-	-	-	12	253	-
24 664	24 805	7 535	52 653	-	18 707	34 361	-	-	-	-	11	251	-
24 431	24 356	5 831	34 090	-	19 872	35 812	-	-	-	-	6	170	117

日本腦炎疫苗 (鼠腦製備) JE						活性減毒 日本腦炎疫苗 JE_LiveAtd		A型肝炎疫苗 HepA			13價結合型肺炎鏈球菌疫苗 PCV13				
第一劑	第二劑	第三劑	第四劑	其他	國 小 一年級	第一劑	第二劑	第一劑	第二劑	其他	第一劑	第二劑	第三劑	第四劑	其他
1st Dose	2nd Dose	3rd Dose	4th Dose	Others	1st Grade	1st Dose	2nd Dose	1st Dose	2nd Dose	Others	1st Dose	2nd Dose	3rd Dose	4th Dose	Others
26 918	27 225	26 706	-	92	33 769	-	-	116	95	-	-	-	-	-	-
27 958	28 328	28 657	-	142	38 779	-	-	97	89	-	-	-	-	-	-
26 503	27 202	27 226	-	612	35 251	-	-	64	68	-	-	-	-	-	-
29 758	30 285	30 003	-	354	28 316	-	-	1 699	1 633	-	183	121	103	61	-
29 859	29 993	31 241	12 571	50	-	-	-	1 733	1 464	-	22 461	1 839	1 406	2 061	-
38 256	37 589	32 073	35 711	67	-	-	-	3 241	2 190	2	48 468	21 335	14 164	16 450	-
34 930	35 789	36 841	36 204	94	-	-	-	4 422	3 523	-	39 333	29 191	12 948	15 944	-
33 092	33 160	36 352	35 074	15	-	-	-	154	150	-	38 931	34 732	8 485	-	39 429
33 919	34 566	33 826	34 537	123	-	-	-	187	176	584	30 378	30 700	32 209	-	3 585
12 479	13 569	13 756	17 433	455	-	20 903	38 814	182	170	990	27 470	27 648	31 677	-	1 601
-	-	-	-	-	-	30 558	65 383	23 497	8 406	268	24 228	24 323	28 945	-	1 107

Source : Ministry of Health and Welfare.

6.國小一年級接種之麻疹、腮腺炎、德國麻疹混合疫苗(第二劑)及日本腦炎疫苗(第四劑)分別自101年及102年起提前於滿5歲至入小學前完成。

7.13價結合型肺炎鏈球菌疫苗101年僅統計公費接種；102年及103年分別實施2至5歲及1至5歲幼童公費接種，且統計值含自費接種及其他結合型肺炎鏈球菌疫苗；104年起納入幼兒常規接種項目，接種時程為滿2個月、4個月分別接種第一劑、第二劑，滿12至15個月接種第三劑，其他則含高危險群1歲前接種之第三劑及未依常規接種時程之接種人次(104年之其他中有3萬4,909人次係滿1歲前不足2劑，於滿1歲至未滿2歲前補接種)。

8.因涉疫苗轉銜接種，活性減毒日本腦炎疫苗第二劑包含幼兒於2歲3個月及滿5歲至入國小前之接種人次；不活化日本腦炎疫苗接種數含防疫人員接種人次。

9.A型肝炎疫苗自107年起納入幼兒常規接種。

表9-4、新北市法定傳染病例人數

單位：人

年 別 Year	總計 Total	第一類 Typt I						
		天花 Smallpox	鼠疫 Plague	嚴重急性呼吸道 症候群 SARS (Severe acute respiratory syndrome)	狂犬病# Rabies	炭疽病 Anthrax	H5N1流感 H5N1 Influenza	白喉 Diphtheria
民國96年 2007	7 323	-	-	-	-	-	-	-
民國97年 2008	8 008	-	-	-	-	-	-	-
民國98年 2009	8 359	-	-	-	-	-	-	-
民國99年 2010	8 225	-	-	-	-	-	-	-
民國100年 2011	8 282	-	-	-	-	-	-	-
民國101年 2012	7 675	-	-	-	1	-	-	-

年 別 Year	麻疹# Measles	第二類 Tpye II						
		急性病毒性 A型肝炎 Hepatitis A, Acute	腸道出血性 大腸桿菌感 染症 Enterohaemorrha gic E.coli Infections	漢他病毒症候群 Hantavirus		霍亂 Cholera	德國麻疹# Rubella	多重抗藥性 結核病 MDR-TB (Multidrug- resistant tuberculosis)
				漢他病毒 出血熱 Hantavirus hemorr- hagic fever with renal syndrome (HFRS)	漢他病毒 肺症候群 Hantavirus pulmonary syndrome (HPS)			
民國96年 2007	3	49	-	1	-	-	-	1
民國97年 2008	1	56	-	-	-	-	8	31
民國98年 2009	13	66	-	-	-	1	4	29
民國99年 2010	2	23	-	1	-	-	5	25
民國100年 2011	3	19	-	-	-	-	9	20
民國101年 2012	2	26	-	-	-	1	5	20

年 別 Year	急性病毒性肝炎 Acute Viral Hepatitis					流行性 腮腺炎 Mumps	退伍軍 人症# Legionellosis	侵襲性b型嗜血 桿菌感染症 Invasive Haemophilus influenzae type b disease
	B 型# Hepatitis B, Acute	C 型 Hepatitis C, Acute	D 型 Hepatitis D, Acute	E 型# Hepatitis E, Acute	未定型 Untyped			
民國96年 2007	43	25	-	4	2	200	9	4
民國97年 2008	54	21	-	6	2	212	14	2
民國98年 2009	42	24	-	2	2	198	17	-
民國99年 2010	49	5	-	2	2	241	17	1
民國100年 2011	37	5	-	5	2	276	19	1
民國101年 2012	19	8	-	2	2	219	27	1

年 別 Year	第四類 Type IV							
	Q熱# Q fever	地方性斑 疹傷寒# Endemic typhus (Murine typhus)	萊姆病# Lyme disease	兔熱病 Tularemia	恙蟲病# Scrub typhus	水痘 Varicella (chickenpox)	貓抓病# Cat-scratch disease	弓形蟲 感染症# Toxoplasmosis
民國96年 2007	-	-	-	-	25	2 168	1	-
民國97年 2008	-	2	-	-	24	2 696	5	-
民國98年 2009	1	3	-	-	21	2 633	3	1
民國99年 2010	6	3	-	-	30	2 606	14	-
民國100年 2011	2	-	-	-	12	2 531	10	-
民國101年 2012	1	2	-	-	20	2 066	16	-

資料來源：衛生福利部。

附註：1.# 包含境外移入病例。

2.依據2007年7月18日華總一義字第09600091011號令修正公布「傳染病防治法」及2007年10月9日署授疾字第0960000892號公告「傳染病分類及第四類與第五類傳染病之防治措施」辦理。

Table 9-4、Number of Cases of Notifiable Infectious Diseases in New Taipei City

Unit : Person

第二類 Typt II											
傷寒# Typhoid fever	登革熱# Dengue fever	登革出血熱# /登革症候群 Dengue hemorrhagic fever/Dengue shock syndrome	流行性腦脊 髓膜炎# Meningococcal meningitis	副傷寒# Paratyphoid fever	小兒麻痺 症 Polio	急性無力 肢體麻痺 Acute flaccid paralysis	桿菌性 痢疾# Shigellosis	阿米巴性 痢疾# Amoebiasis	瘧疾# Malaria		
									本土 autochthonous	境外 imported	
1	28	-	3	-	-	3	19	28	-	3	
5	61	-	5	3	-	9	23	31	-	2	
15	31	-	-	-	-	6	18	27	-	3	
8	74	-	2	2	-	3	29	33	-	4	
4	30	-	1	-	-	6	43	42	-	4	
7	43	-	2	1	-	8	24	47	-	3	

第三類 Ttype III											
屈公病# Chikungunya fever	西尼羅熱 West Nile Fever	流行性 斑疹傷寒 Epidemic typhus fever	百日咳# Pertussis	日本腦炎 Japanese encephalitis	破傷風 Tetanus	猩紅熱 Scarlet Fever	結核病 Tuberculosis		先天性德 國麻疹症 候群 Congenital rubella syndrome	漢生病 Hansen's Disease	
							痰塗片陽性 Open	其他 Others			
1	-	-	7	2	1	107	937	1 346	-	1	
1	-	-	20	-	-	...	831	1 316	1	2	
1	-	-	21	2	1	...	817	1 287	-	1	
-	-	-	21	3	2	...	761	1 303	-	2	
-	-	-	20	5	1	...	681	1 328	-	2	
-	-	-	17	2	4	...	701	1 225	-	4	

第四類 Ttype IV											
梅毒 Syphilis	淋病 Gonorrhea	新生兒 破傷風 Neonatal Tetanus	腸病毒感 染併發 重症# Enterovirus infection with severe complication	HIV感 染 Human Immunodeficiency Virus (HIV) infection	AIDS Acquired Immunodeficiency Syndrome (AIDS)	疱疹性 B病毒感 染症 Herpesvirus Simiae (B Virus) Infection	鉤端螺 旋體病 Leptospirosis	類鼻疽# Meliodosis	肉毒桿 菌中毒 Botulism	侵襲性肺 炎鏈球菌 感染症# Invasive Pneumococcal Disease	
											1 192
1 346	516	-	19	386	160	-	12	3	-	117	
1 436	624	-	6	406	192	-	15	-	1	99	
1 320	682	-	2	420	216	-	21	-	1	122	
1 337	549	-	3	482	203	-	8	-	-	166	
1 209	547	-	25	521	242	-	15	-	-	150	

第五類 Ttype V											
流感併 發症# Influenza	庫賈氏病 Creutzfeldt-Jakob disease (CJD)	NDM-1腸道 菌感染症 NDM-1	布氏桿菌病 Brucellosis	裂谷熱 Rift Valley Fever	馬堡病毒 出血熱 Marburg Hemorrhagic Fever	黃熱病 Yellow fever	伊波拉病 毒出血熱 Ebola hemorrhagic fever	拉薩熱 Lassa fever	新型冠狀病毒 呼吸道重症 Novel Coronavirus		
									7	-	-
5	-	-	-	-	-	-	-	-	-	-	
287	3	-	-	-	-	-	-	-	-	-	
162	-	-	-	-	-	-	-	-	-	-	
416	-	-	-	-	-	-	-	-	-	-	
440	-	-	-	-	-	-	-	-	-	-	

3.依據2008年8月13日華總一義字第09700153211號令修正公布「漢生病病人權保障及補償條例」辦理，將癩病」更名為「漢生病」。

4.多重抗藥性結核病、結核病、人類免疫缺乏症候群及後天免疫缺乏症候群均以本國籍資料進行分析。

5.依據署授疾字第0990001077號公告新增「NDM-1腸道菌感染症」乙項為第四類法定傳染病，自2010年9月9日起生效。

6.依據衛生署2011年9月16日公告，原第四類法定傳染病之「流感併發重症」修為「流感併發症」，並同步修訂病例定義。

7.依據衛生署2012年2月7日公告，新增「布氏桿菌病」乙項為第四類法定傳染病。

表9-4、新北市法定傳染病例人數 (續)

單位：人

(1) 確定病例

年 別 Year	總計 Total	第一類 Type I						
		天花 Smallpox	鼠疫 Plague	嚴重急性吸 道症候群 SARS (Severe acute respiratory syndrome)	狂犬病 Rabies	H5N1流感 H5N1 Influenza	白喉 Diphtheria	傷寒# Typhoid fever
民國102年 2013	5 045	-	-	-	-	-	-	8
民國103年 2014	5 513	-	-	-	-	-	-	9
民國104年 2015	5 570	-	-	-	-	-	-	5
民國105年 2016	6 173	-	-	-	-	-	-	-
民國106年 2017	6 002	-	-	-	-	-	-	6

年 別 Year	急性病毒性A 型肝炎# Hepatitis A, Acute	腸道出血性大 腸桿菌感染症 Enterohaemorrhagic E.coli Infections	漢他病毒症候群		霍亂 Cholera	德國麻疹# Rubella	多重抗藥性 結核病 MDR-TB (Multidrug- resistant tuberculosis)	屈公病# Chikungunya fever
			漢他病毒出 血熱 Hantavirus hemorrhagic fever with renal syndrome (HFRS)	漢他病毒肺 症候群 Hantavirus pulmonary syndrome (HPS)				
			民國102年 2013	28				
民國103年 2014	28	-	1	-	1	2	15	3
民國104年 2015	45	-	2	-	1	3	15	-
民國105年 2016	370	-	-	-	-	1	19	2
民國106年 2017	81	-	-	-	-	1	26	-

年 別 Year	急性病毒性肝炎 Acute Viral Hepatitis					淋病 Gonorrhea	新生兒 破傷風 Neonatal Tetanus	腸病毒感染併 發重症# Enterovirus infection with severe complication
	第三類 Type III							
	B 型# Hepatitis B, Acute	C 型 Hepatitis C, Acute	D 型 Hepatitis D, Acute	E 型# Hepatitis E, Acute	未定型 Untyped			
民國102年 2013	21	-	-	2	-	620	-	2
民國103年 2014	21	32	-	2	-	641	-	1
民國104年 2015	19	24	1	1	-	904	-	2
民國105年 2016	32	34	-	3	-	1 089	-	6
民國106年 2017	36	61	-	1	-	1 069	-	1

年 別 Year	第四類 Type IV							
	萊姆病# Lyme disease	兔熱病 Tularemia	恙蟲病# Scrub typhus	貓抓病 Cat-scratch disease	弓形蟲 感染症 Toxoplasmosis	流感併 發症# Influenza	庫賈氏病 Creutzfeldt-Jakob disease (CJD)	NDM-1腸道菌 感染症 NDM-1
民國102年 2013	-	-	21	6	2	287	-	-
民國103年 2014	1	-	8	-	3	524	-	-
民國104年 2015	-	-	26	-	1	130	-	-
民國105年 2016	1	-	31	-	-	321	-	-
民國106年 2017	-	-	15	-	3	184	-	-

(2) 報告病例 Reported Cases

年 別 Year	第三類 Type III		第四類 Type IV	
	破傷風 Tetanus	流行性 腮腺炎 Mumps	水痘 Varicella (chickenpox)	
民國102年 2013	1	253	2 778	
民國103年 2014	1	139	-	
民國104年 2015	2	158	-	
民國105年 2016	1	107	-	
民國106年 2017	2	102	-	

Table 9-4、Number of Cases of Notifiable Infectious Diseases in New Taipei City (Cont.)

(1) Confirmed Cases

Unit : Person

第二類 Typt II											
登革熱# Dengue fever	登革出血熱/ 登革症候群 Dengue hemorrhagic fever/Dengue shock syndrome	流行性腦脊膜炎 Meningococcal meningitis	副傷寒# Paratyphoid fever	小兒麻痺症 Polio	急性無力肢體麻痺 Acute flaccid paralysis	桿菌性痢疾# Shigellosis	阿米巴性痢疾# Amoebiasis	瘧疾# Malaria		麻疹# Measles	
								本土 autochthonous	境外 imported		
36	-	-	4	-	4	54	43	-	4	2	
54	-	1	1	-	3	36	54	-	6	1	
147	-	1	1	-	2	42	62	-	1	7	
63	-	-	2	-	8	78	49	-	1	3	
68	-	3	2	-	9	53	63	-	-	1	

第三類 Tpye III											
西尼羅熱 West Nile Fever	流行性斑疹傷寒 Epidemic typhus fever	炭疽病 Anthrax	百日咳# Pertussis	日本腦炎 Japanese encephalitis	結核病 Tuberculosis		先天性德國麻疹症候群 Congenital rubella syndrome	退伍軍人症# Legionellosis	侵襲性b型嗜血桿菌感染症 Invasive Haemophilus influenzae type b disease	梅毒 Syphilis	
					痰塗片陽性 Open	其他 Others					
-	-	-	11	1	800	1 087	-	15	2	1 309	
-	-	-	26	-	1 798	-	-	34	-	1 480	
-	-	-	21	2	1 687	-	-	26	-	1 672	
-	-	-	3	1	1 558	-	-	22	3	1 795	
-	-	-	14	2	1 530	-	-	40	-	2 057	

第四類 Tpye IV											
HIV感染 Human Immunodeficiency Virus (HIV) infection	AIDS Acquired Immunodeficiency Syndrome (AIDS)	漢生病 Hansen's Disease	先天性梅毒 CONGENITAL Syphilis	疱疹性B病毒感染症 Herpesvirus Simiae (B Virus) Infection	鉤端螺旋體病# Leptospirosis	類鼻疽# Meliodosis	肉毒桿菌中毒 Botulism	侵襲性肺炎鏈球菌感染症# Invasive Pneumococcal Disease	Q熱 Q fever	地方性斑疹傷寒# Endemic typhus (Murine typhus)	
											527
568	315	3	-	-	22	1	-	122	1	-	
591	319	4	-	-	16	-	-	97	-	1	
539	294	3	1	-	26	1	1	100	5	-	
587	286	-	-	-	19	-	-	70	-	1	

第五類 Tpye V											
布氏桿菌病 Brucellosis	水痘併發症# Complications of Varicella	裂谷熱 Rift Valley Fever	馬堡病毒出血熱 Marburg Hemorrhagic Fever	黃熱病 Yellow fever	伊波拉病毒出血熱 Ebola hemorrhagic fever	拉薩熱 Lassa fever	中東呼吸症候群冠狀病毒感 MERS-CoV	H7N9流感# H7N9 Influenza	新型A型流感 Novel Influenza A virus infections	茲卡病毒感染症# Zika Virus Infection	
											-
-	12	-	-	-	-	-	-	1	-	-	
1	12	-	-	-	-	-	-	-	-	-	
-	6	-	-	-	-	-	-	-	-	4	
-	6	-	-	-	-	-	-	-	-	2	

附註：8.依據2012年10月3日署授疾字第1010101167號公告新增「新型冠狀病毒呼吸道重症」為第五類法定傳染病。

9.「貓抓病」及「NDM-1腸道菌感染症」，自102年6月7日起由第四類法定傳染病項目中移除。

10.自103年7月1日起，「H5N1流感」及「H7N9流感」等新興A型亞型流感合併為「新型A型流感」，並列為第五類傳染病，同時移除「H5N1流感」及「H7N9流感」。

11.不納入總數計算者：

*登革出血熱/登革休克症候群為重點監測項目，已包含於登革熱病例數統計中。

*我國自1984年以後即無分離出野生株之小兒麻痺病毒，自1992年度實施「根除三麻一風」計畫以來，即以急性無力肢體麻痺做為小兒麻痺症之疫情監視指標。

*後天免疫缺乏症候群為人類免疫缺乏病毒感染後之發病追蹤重點監測項目。

表9-5、新北市藥商家數

單位：家

年底別及區別 End of Year and District	合計 Total	藥局 Pharmacies	西藥商 Western Medicine Dealers			
			販賣業 Sellers		製造業 Manufacturers	
			§28 I	§104		
民國97年底 End of 2008	8 924	996	545	228	42	
民國98年底 End of 2009	8 657	1 046	433	181	38	
民國99年底 End of 2010	8 889	1 083	443	168	41	
民國100年底 End of 2011	9 598	1 119	453	157	38	
民國101年底 End of 2012	9 942	1 117	450	152	39	
民國102年底 End of 2013	10 236	1 151	445	146	40	
民國103年底 End of 2014	10 266	1 195	435	130	38	
民國104年底 End of 2015	10 392	1 217	443	122	31	
民國105年底 End of 2016	10 676	1 226	466	103	31	
民國106年底 End of 2017	10 947	1 234	464	91	33	
民國107年底 End of 2018	11 246	1 250	485	76	33	
板橋區 BanqiaoDist.	1 522	192	70	10	1	
三重區 SanchongDist.	1 385	156	62	26	3	
中和區 ZhongheDist.	1 387	125	73	5	3	
永和區 YongheDist.	664	77	31	5	-	
新莊區 XinzhuangDist.	1 140	151	35	6	4	
新店區 XindianDist.	849	61	36	3	-	
樹林區 ShulinDist.	446	52	20	2	2	
鶯歌區 YinggeDist.	170	20	7	-	1	
三峽區 SanxiaDist.	251	37	10	3	3	
淡水區 TamsuiDist.	447	37	24	1	4	
汐止區 XizhiDist.	758	61	40	5	3	
瑞芳區 RuifangDist.	87	18	3	-	3	
土城區 TuchengDist.	603	86	16	2	2	
蘆洲區 LuzhouDist.	475	76	25	1	-	
五股區 WuguDist.	315	23	7	1	2	
泰山區 TaishanDist.	184	17	5	2	-	
林口區 LinkouDist.	302	31	12	2	1	
深坑區 ShenkengDist.	72	7	3	1	1	
石碇區 ShidingDist.	9	1	-	-	-	
坪林區 PinglinDist.	3	-	-	-	-	
三芝區 SanzhiDist.	30	4	1	-	-	
石門區 ShimenDist.	4	2	-	-	-	
八里區 BaliDist.	71	8	3	1	-	
平溪區 PingxiDist.	3	-	-	-	-	
雙溪區 ShuangxiDist.	8	2	-	-	-	
貢寮區 GongliaoDist.	11	1	-	-	-	
金山區 JinshanDist.	32	4	2	-	-	
萬里區 WanliDist.	14	1	-	-	-	
烏來區 WulaiDist.	4	-	-	-	-	

資料來源：衛生福利部及新北市政府衛生局。

附註：西藥商販賣業依藥事法第28條第一項及第104條之規定。

中藥商販賣業依藥事法第28條第二項及第103條之規定。

Table 9-5、Number of Pharmaceutical Firms in New Taipei City

Unit : Unit

中藥商 Chinese Medicine Dealers			醫療器材商 Medical Device Dealers		
販賣業 Sellers		製造業 Manufacturers	販賣業 Sellers	製造業 Manufacturers	
§28II	§103				
78	1 356	7	5 427	245	
76	1 157	9	5 455	262	
78	1 136	7	5 649	284	
86	1 123	7	6 294	321	
88	1 110	6	6 637	343	
83	1 085	5	6 920	361	
90	1 029	4	6 975	370	
98	988	4	7 096	393	
108	976	4	7 352	410	
119	960	4	7 616	426	
133	899	4	7 923	443	
15	169	-	1 059	6	
20	152	1	902	63	
20	87	-	1 005	69	
7	58	-	485	1	
12	112	1	771	48	
8	40	2	660	39	
5	31	-	303	31	
1	13	-	121	7	
3	14	-	178	3	
9	25	-	334	13	
13	30	-	551	55	
-	8	-	52	3	
6	52	-	409	30	
5	42	-	322	4	
2	11	-	222	47	
-	19	-	135	6	
5	8	-	234	9	
1	2	-	50	7	
-	1	-	7	-	
-	1	-	2	-	
-	4	-	21	-	
-	-	-	2	-	
1	3	-	53	2	
-	1	-	2	-	
-	2	-	4	-	
-	3	-	7	-	
-	7	-	19	-	
-	4	-	9	-	
-	-	-	4	-	

Sources : Ministry of Health and Welfare; Public Health Department, New Taipei City Government.

表9-6、新北市主要死亡原因

民國97年 2008

順位 Rank	ICD-10 國際死因分類號碼 Coded by ICD-10	死亡原因 Causes of Death
		所有死亡原因 All Causes of Death
第一位 1	C00-C97	惡性腫瘤 Malignant Neoplasms
第二位 2	I01-I02.0, I05-I09, I20-I25, I27, I30-I52	心臟疾病(高血壓性疾病除外) Heart Disease
第三位 3	I60-I69	腦血管疾病 Cerebrovascular Disease
第四位 4	E10-E14	糖尿病 Diabetes Mellitus
第五位 5	J12-J18	肺炎 Pneumonia
第六位 6	V01-X59, Y85-Y86	意外事故 Accidents and Adverse Effects
第七位 7	X60-X84, Y87.0	蓄意自我傷害(自殺) Suicide
第八位 8	K70, K73-K74	慢性肝病及肝硬化 Chronic Liver Disease and Cirrhosis
第九位 9	J40-J47	慢性下呼吸道疾病 Chronic lower respiratory tract
第十位 10	I10-I15	高血壓性疾病 Hypertensive disease
		其他 Other Cases

資料來源：衛生福利部。

附註：年中人口數 3 815 872 人。

表9-6、新北市主要死亡原因(續1)

民國98年 2009

順位 Rank	ICD-10 國際死因分類號碼 Coded by ICD-10	死亡原因 Causes of Death
		所有死亡原因 All Causes of Death
第一位 1	C00-C97	惡性腫瘤 Malignant Neoplasms
第二位 2	I01-I02.0, I05-I09, I20-I25, I27, I30-I52	心臟疾病(高血壓性疾病除外) Heart Disease
第三位 3	I60-I69	腦血管疾病 Cerebrovascular Disease
第四位 4	E10-E14	糖尿病 Diabetes Mellitus
第五位 5	J12-J18	肺炎 Pneumonia
第六位 6	V01-X59, Y85-Y86	事故傷害 Accidents and Adverse Effects
第七位 7	X60-X84, Y87.0	蓄意自我傷害(自殺) Suicide
第八位 8	K70, K73-K74	慢性肝病及肝硬化 Chronic Liver Disease and Cirrhosis
第九位 9	I10-I15	高血壓性疾病 Hypertensive disease
第十位 10	J40-J47	慢性下呼吸道疾病 Chronic lower respiratory tract
		其他 Other Cases

附註：年中人口數 3 853 692 人。

Table 9-6、Major Cause of Death in New Taipei City

死亡人數(人) No. of Deaths			每十萬人口死亡率 Death Rate Per 100 000 Population	死亡百分比 %
合計 Total	男 Male	女 Female		
17 787	11 119	6 668	466.13	100.00
5 207	3 278	1 929	136.46	29.27
2 025	1 263	762	53.07	11.38
1 380	853	527	36.16	7.76
1 095	571	524	28.70	6.16
889	567	322	23.30	5.00
722	545	177	18.92	4.06
706	475	231	18.50	3.97
568	429	139	14.89	3.19
525	399	126	13.76	2.95
443	227	216	11.61	2.49
4 227	2 512	1 715	110.77	23.76

Sources : Ministry of Health and Welfare .

Table 9-6、Major Cause of Death in New Taipei City (Cont.1)

死亡人數(人) No. of Deaths			每十萬人口死亡率 Death Rate Per 100 000 Population	死亡百分比 %
合計 Total	男 Male	女 Female		
17 773	11 126	6 647	461.19	100.00
5 226	3 320	1 906	135.61	29.40
1 829	1 149	680	47.46	10.29
1 292	813	479	33.53	7.27
1 180	610	570	30.62	6.64
941	608	333	24.42	5.29
759	561	198	19.70	4.27
667	440	227	17.31	3.75
607	435	172	15.75	3.42
489	278	211	12.69	2.75
489	378	111	12.69	2.75
4 294	2 534	1 760	111.43	24.16

表9-6、新北市主要死亡原因(續2)

民國99年 2010

順位 Rank	ICD-10 國際死因分類號碼 Coded by ICD-10	死亡原因 Causes of Death
		所有死亡原因 All Causes of Death
第一位 1	C00-C97	惡性腫瘤 Malignant Neoplasms
第二位 2	I01-I02.0, I05-I09, I20-I25, I27, I30-I52	心臟疾病(高血壓性疾病除外) Heart Disease
第三位 3	I60-I69	腦血管疾病 Cerebrovascular Disease
第四位 4	E10-E14	糖尿病 Diabetes Mellitus
第五位 5	J12-J18	肺炎 Pneumonia
第六位 6	V01-X59, Y85-Y86	事故傷害 Accidents and Adverse Effects
第七位 7	X60-X84, Y87.0	蓄意自我傷害(自殺) Suicide
第八位 8	K70, K73-K74	慢性肝病及肝硬化 Chronic Liver Disease and Cirrhosis
第九位 9	I10-I15	高血壓性疾病 Hypertensive disease
第十位 10	J40-J47	慢性下呼吸道疾病 Chronic lower respiratory tract
		其他 Other Cases

附註：年中人口數 3 885 510 人。

表9-6、新北市主要死亡原因(續3)

民國100年 2011

順位 Rank	ICD-10 國際死因分類號碼 Coded by ICD-10	死亡原因 Causes of Death
		所有死亡原因 All Causes of Death
第一位 1	C00-C97	惡性腫瘤 Malignant Neoplasms
第二位 2	I01-I02.0, I05-I09, I20-I25, I27, I30-I52	心臟疾病(高血壓性疾病除外) Heart Disease
第三位 3	I60-I69	腦血管疾病 Cerebrovascular Disease
第四位 4	E10-E14	糖尿病 Diabetes Mellitus
第五位 5	J12-J18	肺炎 Pneumonia
第六位 6	V01-X59, Y85-Y86	事故傷害 Accidents and Adverse Effects
第七位 7	J40-J47	慢性下呼吸道疾病 Chronic lower respiratory tract
第八位 8	K70, K73-K74	慢性肝病及肝硬化 Chronic Liver Disease and Cirrhosis
第九位 9	I10-I15	高血壓性疾病 Hypertensive disease
第十位 10	X60-X84, Y87.0	蓄意自我傷害(自殺) Suicide
		其他 Other Cases

附註：年中人口數 3 906 909 人。

Table 9-6、Major Cause of Death in New Taipei City (Cont.2)

死亡人數(人) No. of Deaths			每十萬人口死亡率 Death Rate Per 100 000 Population	死亡百分比 %
合計 Total	男 Male	女 Female		
18 311	11 465	6 846	471.26	100.00
5 476	3 439	2 037	140.93	29.91
1 787	1 164	623	45.99	9.76
1 286	790	496	33.10	7.02
1 152	601	551	29.65	6.29
998	647	351	25.69	5.45
699	516	183	17.99	3.82
668	441	227	17.19	3.65
566	419	147	14.57	3.09
562	307	225	14.46	3.07
559	437	122	14.39	3.05
4 558	2 704	1 884	117.31	24.89

Table 9-6、Major Cause of Death in New Taipei City (Cont.3)

死亡人數(人) No. of Deaths			每十萬人口死亡率 Death Rate Per 100 000 Population	死亡百分比 %
合計 Total	男 Male	女 Female		
19 582	12 120	7 462	501.21	100.00
5 814	3 653	2 161	148.81	29.69
2 066	1 315	751	52.88	10.55
1 381	836	545	35.35	7.05
1 264	642	622	32.35	6.45
933	558	375	23.88	4.76
735	527	208	18.81	3.75
640	472	168	16.38	3.27
639	481	158	16.36	3.26
607	334	273	15.54	3.10
566	373	193	14.49	2.89
4 937	2 929	2 008	126.37	25.21

表9-6、新北市主要死亡原因(續4)

民國101年 2012

順位 Rank	ICD-10 國際死因分類號碼 Coded by ICD-10	死亡原因 Causes of Death
		所有死亡原因 All Causes of Death
第一位 1	C00-C97	惡性腫瘤 Malignant Neoplasms
第二位 2	I01-I02.0, I05-I09, I20-I25, I27, I30-I52	心臟疾病 (高血壓性疾病除外) Heart Disease
第三位 3	I60-I69	腦血管疾病 Cerebrovascular Disease
第四位 4	E10-E14	糖尿病 Diabetes Mellitus
第五位 5	J12-J18	肺炎 Pneumonia
第六位 6	V01-X59, Y85-Y86	事故傷害 Accidents and Adverse Effects
第七位 7	J40-J47	慢性下呼吸道疾病 Chronic lower respiratory tract
第八位 8	I10-I15	高血壓性疾病 Hypertensive disease
第九位 9	X60-X84, Y87.0	蓄意自我傷害 (自殺) Suicide
第十位 10	K70, K73-K74	慢性肝病及肝硬化 Chronic Liver Disease and Cirrhosis
		其他 Other Cases

附註：年中人口數 3 927 878 人。

表9-6、新北市主要死亡原因(續5)

民國102年 2013

順位 Rank	ICD-10 國際死因分類號碼 Coded by ICD-10	死亡原因 Causes of Death
		所有死亡原因 All Causes of Death
第一位 1	C00-C97	惡性腫瘤 Malignant Neoplasms
第二位 2	I01-I02.0, I05-I09, I20-I25, I27, I30-I52	心臟疾病 (高血壓性疾病除外) Heart Disease
第三位 3	I60-I69	腦血管疾病 Cerebrovascular Disease
第四位 4	E10-E14	糖尿病 Diabetes Mellitus
第五位 5	J12-J18	肺炎 Pneumonia
第六位 6	J40-J47	慢性下呼吸道疾病 Chronic lower respiratory tract
第七位 7	V01-X59, Y85-Y86	事故傷害 Accidents and Adverse Effects
第八位 8	I10-I15	高血壓性疾病 Hypertensive disease
第九位 9	N17-N19, N25-N27	腎炎、腎病症候群及腎病變 Nephritis, Nephrotic Syndrome and Nephrosis
第十位 10	K70, K73-K74	慢性肝病及肝硬化 Chronic Liver Disease and Cirrhosis
		其他 Other Cases

附註：年中人口數 3 947 117 人。

Table 9-6、Major Cause of Death in New Taipei City (Cont.4)

死亡人數(人) No. of Deaths			每十萬人口死亡率 Death Rate Per 100 000 Population	死亡百分比 %
合計 Total	男 Male	女 Female		
20 170	12 454	7 716	513.51	100.00
6 068	3 766	2 302	154.49	30.08
2 178	1 420	758	55.45	10.80
1 464	850	614	37.27	7.26
1 241	651	590	31.59	6.15
1 067	659	408	27.16	5.29
782	567	215	19.91	3.88
746	544	202	18.99	3.70
663	365	298	16.88	3.29
573	371	202	14.59	2.84
561	396	165	14.28	2.78
4 827	2 865	1 962	122.89	23.93

Table 9-6、Major Cause of Death in New Taipei City (Cont.5)

死亡人數(人) No. of Deaths			每十萬人口死亡率 Death Rate Per 100 000 Population	死亡百分比 %
合計 Total	男 Male	女 Female		
20 507	12 670	7 837	519.54	100.00
6 333	3 906	2 427	160.45	30.88
2 473	1 576	897	62.65	12.06
1 441	868	573	36.51	7.03
1 278	667	611	32.38	6.23
1 036	672	364	26.25	5.05
728	576	152	18.44	3.55
679	487	192	17.20	3.31
608	322	286	15.40	2.96
599	295	304	15.18	2.92
576	433	143	14.59	2.81
4 756	2 868	1 888	120.49	23.19

表9-6、新北市主要死亡原因(續6)

民國103年 2014

順位 Rank	ICD-10 國際死因分類號碼 Coded by ICD-10	死亡原因 Causes of Death
		所有死亡原因 All Causes of Death
第一位 1	C00-C97	惡性腫瘤 Malignant Neoplasms
第二位 2	I01-I02.0, I05-I09, I20-I25, I27, I30-I52	心臟疾病 (高血壓性疾病除外) Heart Disease
第三位 3	I60-I69	腦血管疾病 Cerebrovascular Disease
第四位 4	E10-E14	糖尿病 Diabetes Mellitus
第五位 5	J12-J18	肺炎 Pneumonia
第六位 6	J40-J47	慢性下呼吸道疾病 Chronic lower respiratory tract
第七位 7	V01-X59, Y85-Y86	事故傷害 Accidents and Adverse Effects
第八位 8	I10-I15	高血壓性疾病 Hypertensive disease
第九位 9	N17-N19, N25-N27	腎炎、腎病症候群及腎病變 Nephritis, Nephrotic Syndrome and Nephrosis
第十位 10	K70, K73-K74	慢性肝病及肝硬化 Chronic Liver Disease and Cirrhosis
		其他 Other Cases

附註：年中人口數 3 960 874 人。

表9-6、新北市主要死亡原因(續7)

民國104年 2015

順位 Rank	ICD-10 國際死因分類號碼 Coded by ICD-10	死亡原因 Causes of Death
		所有死亡原因 All Causes of Death
第一位 1	C00-C97	惡性腫瘤 Malignant Neoplasms
第二位 2	I01-I02.0, I05-I09, I20-I25, I27, I30-I52	心臟疾病 (高血壓性疾病除外) Heart Disease
第三位 3	I60-I69	腦血管疾病 Cerebrovascular Disease
第四位 4	J12-J18	肺炎 Pneumonia
第五位 5	E10-E14	糖尿病 Diabetes Mellitus
第六位 6	J40-J47	慢性下呼吸道疾病 Chronic lower respiratory tract
第七位 7	V01-X59, Y85-Y86	事故傷害 Accidents and Adverse Effects
第八位 8	N17-N19, N25-N27	腎炎、腎病症候群及腎病變 Nephritis, Nephrotic Syndrome and Nephrosis
第九位 9	X60-X84, Y87.0	蓄意自我傷害 (自殺) Suicide
第十位 10	K70, K73-K74	慢性肝病及肝硬化 Chronic Liver Disease and Cirrhosis
		其他 Other Cases

附註：年中人口數 3 968 731 人。

Table 9-6、Major Cause of Death in New Taipei City (Cont.6)

死亡人數(人) No. of Deaths			每十萬人口死亡率 Death Rate Per 100 000 Population	死亡百分比 %
合計 Total	男 Male	女 Female		
21 708	13 263	8 445	548.06	100.00
6 469	3 987	2 482	163.32	29.80
2 820	1 746	1 074	71.20	12.99
1 499	895	604	37.85	6.91
1 287	781	656	32.49	5.93
1 247	631	466	31.48	5.74
797	610	187	20.12	3.67
764	533	231	19.29	3.52
646	367	279	16.31	2.98
625	330	295	15.78	2.88
571	423	148	14.42	2.63
4 983	2 960	2 023	125.81	22.95

Table 9-6、Major Cause of Death in New Taipei City (Cont.7)

死亡人數(人) No. of Deaths			每十萬人口死亡率 Death Rate Per 100 000 Population	死亡百分比 %
合計 Total	男 Male	女 Female		
22 086	13 373	8 713	556.50	100.00
6 695	4 059	2 636	168.69	30.31
2 978	1 780	1 198	75.04	13.48
1 486	852	634	37.44	6.73
1 344	837	507	33.86	6.09
1 205	634	571	30.36	5.46
789	620	169	19.88	3.57
759	563	196	19.12	3.44
618	311	307	15.57	2.80
589	381	208	14.84	2.67
561	399	162	14.14	2.54
5 062	2 937	2 125	127.55	22.92

表9-6、新北市主要死亡原因(續8)

民國105年 2016

順位 Rank	ICD-10 國際死因分類號碼 Coded by ICD-10	死亡原因 Causes of Death
		所有死亡原因 All Causes of Death
第一位 1	C00-C97	惡性腫瘤 Malignant Neoplasms
第二位 2	I01-I02.0, I05-I09, I20-I25, I27, I30-I52	心臟疾病 (高血壓性疾病除外) Heart Disease
第三位 3	J12-J18	肺炎 Cerebrovascular Disease
第四位 4	I60-I69	腦血管疾病 Diabetes Mellitus
第五位 5	E10-E14	糖尿病 Pneumonia
第六位 6	J40-J47	慢性下呼吸道疾病 Chronic lower respiratory tract
第七位 7	V01-X59, Y85-Y86	事故傷害 Accidents and Adverse Effects
第八位 8	N17-N19, N25-N27	腎炎、腎病症候群及腎病變 Nephritis, Nephrotic Syndrome and Nephrosis
第九位 9	X60-X84, Y87.0	蓄意自我傷害 (自殺) Suicide
第十位 10	K70, K73-K74	慢性肝病及肝硬化 Chronic Liver Disease and Cirrhosis
		其他 Other Cases

附註：年中人口數 3 974 926 人。

表9-6、新北市主要死亡原因(續9)

民國106年 2017

順位 Rank	ICD-10 國際死因分類號碼 Coded by ICD-10	死亡原因 Causes of Death
		所有死亡原因 All Causes of Death
第一位 1	C00-C97	惡性腫瘤 Malignant Neoplasms
第二位 2	I01-I02.0, I05-I09, I20-I25, I27, I30-I52	心臟疾病 (高血壓性疾病除外) Heart Disease
第三位 3	J12-J18	肺炎 Cerebrovascular Disease
第四位 4	I60-I69	腦血管疾病 Diabetes Mellitus
第五位 5	E10-E14	糖尿病 Pneumonia
第六位 6	J40-J47	慢性下呼吸道疾病 Chronic lower respiratory tract
第七位 7	V01-X59, Y85-Y86	事故傷害 Accidents and Adverse Effects
第八位 8	N00-N07, N17-N19, N25-N27	腎炎、腎病症候群及腎病變 Nephritis, Nephrotic Syndrome and Nephrosis
第九位 9	X60-X84, Y87.0	蓄意自我傷害 (自殺) Suicide
第十位 10	I10-I15	高血壓性疾病 Hypertensive Diseases
		其他 Other Cases

附註：年中人口數 3 982 949 人。

Table 9-6、Major Cause of Death in New Taipei City (Cont.8)

死亡人數(人) No. of Deaths			每十萬人口死亡率 Death Rate Per 100 000 Population	死亡百分比 %
合計 Total	男 Male	女 Female		
23 190	14 174	9 016	583.41	100.00
6 750	4 167	2 583	169.81	29.11
3 135	1 935	1 200	78.87	13.52
1 610	1 007	603	40.50	6.94
1 513	921	592	38.06	6.52
1 282	653	629	32.25	5.53
860	657	203	21.64	3.71
774	552	222	19.47	3.34
657	339	318	16.53	2.83
614	411	203	15.45	2.65
566	408	158	14.24	2.44
5 429	3 124	2 214	136.58	23.41

Table 9-6、Major Cause of Death in New Taipei City (Cont.9)

死亡人數(人) No. of Deaths			每十萬人口死亡率 Death Rate Per 100 000 Population	死亡百分比 %
合計 Total	男 Male	女 Female		
23 601	14 003	9 598	592.55	100.00
6 958	4 140	2 818	174.69	29.48
3 346	1 947	1 399	84.01	14.18
1 821	1 101	720	45.72	7.72
1 536	914	622	38.56	6.51
1 214	633	581	30.48	5.14
768	559	368	19.28	3.25
765	536	252	19.21	3.24
700	384	239	17.57	2.97
636	380	229	15.97	2.69
551	332	209	13.83	2.33
5 306	3 077	2 161	133.22	22.48

表9-6、新北市主要死亡原因(續完)

民國107年 2018

順位 Rank	ICD-10 國際死因分類號碼 Coded by ICD-10	死亡原因 Causes of Death
		所有死亡原因 All Causes of Death
第一位 1	C00-C97	惡性腫瘤 Malignant Neoplasms
第二位 2	I01-I02.0, I05-I09, I20-I25, I27, I30-I52	心臟疾病 (高血壓性疾病除外) Heart Disease
第三位 3	J12-J18	肺炎 Cerebrovascular Disease
第四位 4	I60-I69	腦血管疾病 Diabetes Mellitus
第五位 5	E10-E14	糖尿病 Pneumonia
第六位 6	N17-N19, N25-N27	腎炎、腎病症候群及腎病變 Nephritis, Nephrotic Syndrome and Nephrosis
第七位 7	V01-X59, Y85-Y86	事故傷害 Accidents and Adverse Effects
第八位 8	J40-J47	慢性下呼吸道疾病 Chronic lower respiratory tract
第九位 9	X60-X84, Y87.0	蓄意自我傷害 (自殺) Suicide
第十位 10	I10-I15	高血壓性疾病 Hypertensive Diseases
		其他 Other Cases

附註：年中人口數 3 991 203 人。

Table 9-6、Major Cause of Death in New Taipei City (Cont.End)

死亡人數 (人) No. of Deaths			每十萬人口死亡率 Death Rate Per 100 000 Population	死亡百分比 %
合計 Total	男 Male	女 Female		
23 970	14 290	9 680	600.57	100.00
7 026	4 255	2 771	176.04	29.31
3 685	2 214	1 471	92.33	15.37
2 218	1 315	903	55.57	9.25
1 471	881	590	36.86	6.14
1 133	587	546	28.39	4.73
761	524	363	19.07	3.17
750	510	244	18.79	3.13
682	398	240	17.09	2.85
638	398	226	15.99	2.66
517	332	194	12.95	2.16
5 089	2 876	2 132	127.51	21.23

表9-7、新北市營業衛生管理稽核概況—按稽查家次分

單位：家次

年 別 Year	總 計	旅館業	理髮美髮 美容業	浴室業	合 計
	Grand Total	Hotels	Barber and Beauty Shop	Bath Houses	
民國97年 2008	1 403	478	77	527	37
民國98年 2009	1 670	547	170	603	34
民國99年 2010	1 176	464	173	254	17
民國100年 2011	1 239	497	23	391	36
民國101年 2012	816	358	29	138	31
民國102年 2013	1 025	332	8	347	39
民國103年 2014	970	365	11	320	36
民國104年 2015	719	306	8	204	14
民國105年 2016	885	415	115	164	12
民國106年 2017	963	471	225	100	19
民國107年 2018	1 843	738	26	437	9

資料來源：根據新北市政府衛生局10590-03-01-2報表編製。

Table 9-7、Sanitary Inspection of Specific Business Establishments
in New Taipei City – by Times of Inspection

Unit : Time

娛樂業 Entertainment					游泳業 Swimming Pools	電影片 映演業 Cinemas	其它 others
劇院 Theater	歌廳 Sing Halls	舞廳 (場) Dance Halls	錄影節目 帶播映業 MTV	其他娛樂 Others Amusement			
-	-	-	-	37	284	-	-
-	-	-	-	34	316	-	-
-	-	-	-	17	258	10	-
-	-	-	-	36	275	17	-
-	-	-	-	31	254	6	-
-	-	-	-	39	290	9	-
-	-	-	-	36	230	8	-
-	-	-	-	14	177	10	-
-	-	-	-	12	170	9	-
-	-	1	-	18	137	11	-
-	2	-	-	7	621	12	-

Source : Public Health Department, New Taipei City Government.

表9-8、新北市山地衛生所(室)工作概況

年(底)別及區別 (End of) Year and District	年底衛生所(室)數 (所、室) Health Station (Unit)	醫務人員(人) Medical Persons (Person)		
		合計 Total	醫師 Physician	其他 醫務人員 Others
民國97年(底) (End of) 2008	1	13	2	11
民國98年(底) (End of) 2009	1	14	2	12
民國99年(底) (End of) 2010	1	14	3	11
民國100年(底) (End of) 2011	1	12	2	10
民國101年(底) (End of) 2012	1	13	2	11
民國102年(底) (End of) 2013	1	13	2	11
民國103年(底) (End of) 2014	1	13	2	11
民國104年(底) (End of) 2015	1	14	2	12
民國105年(底) (End of) 2016	1	14	2	12
民國106年(底) (End of) 2017	1	14	2	12
民國107年(底) (End of) 2018	1	15	2	13
烏來區 Wulai District	1	15	2	13

資料來源：根據新北市政府衛生局10590-90-02-2報表編製。

附註：1.100年以前醫師包含主任兼醫師、醫師、牙醫師。

2.衛生教育演講次數及人數包含講習會、座談會、專題演講、村里民大會之次數及人數。

3.104年因莫拉克風災影響山地衛生所工作推展。

Table 9-8、Health Services of Aboriginal Areas in New Taipei City

門診人次數 (人次) Persons Treated (Person-Times)	巡迴診療 (人次) Tour Treatment (Person-Times)	預防接種工作 (人次) Protective Inoculation (Person-Times)	衛生教育 Health Education	
			演講次數 (次) Times of Speech (Time)	參加人數 (人) Persons (Person)
3 473	588	597	47	1 879
5 334	518	544	27	969
3 023	366	337	45	2 388
3 333	425	401	25	869
5 641	493	451	139	4 797
7 313	483	796	134	4 011
8 050	479	899	104	2 462
4 881	471	451	73	1 727
6 348	858	956	30	1 279
9 470	889	926	44	1 657
9 985	905	399	54	2 037
9 985	905	399	54	2 037

Source : Public Health Department, New Taipei City Government.

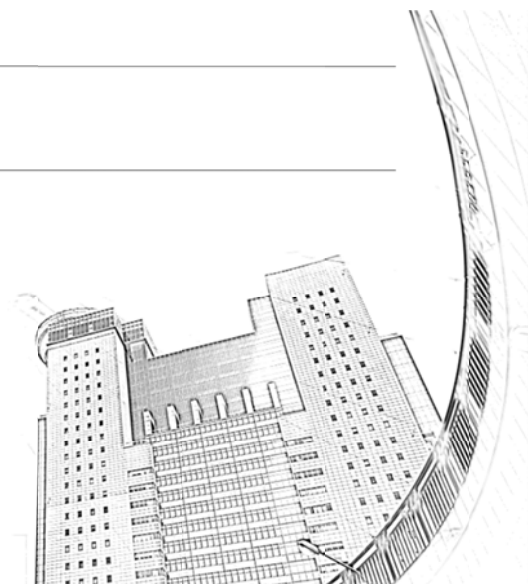

拾、環境保護

X、Environmental Protection

表10-1 新北市垃圾水肥清運處理概況

(1) 垃圾清運處理概況

年別 Year	垃圾產生量按處理方式分(公噸)					
	總計 Grand Total	垃圾清運 Garbage Clearance				
		小計 Sub-total	焚化 Incineration	巨大垃圾 焚化 Bulky waste Incineration	衛生掩埋 Sanitary Landfill	巨大垃圾 衛生掩埋 Bulky waste Sanitary Landfill
民國97年 2008	1 290 910	807 262	789 561	30 066	17 701	1 270
民國98年 2009	1 312 129	719 394	710 135	7 913	9 259	20
民國99年 2010	1 300 557	638 357	630 090	7 317	8 267	-
民國100年 2011	1 051 951	405 976	396 303	15 250	9 672	7
民國101年 2012	1 111 862	441 573	433 323	21 423	8 250	-
民國102年 2013	1 067 465	399 825	394 010	22 334	5 814	-
民國103年 2014	1 010 705	388 898	381 430	22 250	7 467	-
民國104年 2015	940 086	343 261	336 230	35 373	7 030	3
民國105年 2016	990 138	341 979	341 979	36 571	-	-
民國106年 2017	1 158 662	435 971	434 229	45 245	1 742	48
民國107年 2018	1 537 668	647 930	640 559	47 530	7 371	-

資料來源：行政院環境保護署、新北市政府環保局。

附註：因應廢棄物清理法修正，行政院環境保護署修正垃圾量統計範疇，自106年10月起納入事業員工垃圾及非家戶垃圾等一般廢棄物。

**Table 10-1、Collection and Disposal of Municipal Solid Waste and Night Soil
in New Taipei City**

(1) Collection and Disposal of Municipal Solid Waste

Volume of Garbage Generated By Disposal Method (Ton)						
其 他 Others	巨大垃圾 回收再利用 Bulk Waste Recycling and Reuse	廚餘回收 Food Waste recycled				資源回收 Garbage Recycled
		小 計 Sub-total	堆 肥 Composting	養 豬 Pig Feed	其他廚餘 再利用方式 Others	
-	7 290	87 807	7 674	79 792	340	388 550
-	19 492	106 996	16 628	90 090	278	466 247
-	22 691	143 822	44 477	98 907	438	495 687
-	15 841	185 949	100 826	85 003	121	444 186
-	11 267	163 910	85 591	78 234	86	495 112
-	13 906	154 372	72 252	82 035	85	499 362
-	9 905	134 998	61 122	73 806	69	476 905
-	5 423	125 339	66 378	57 610	1 351	466 063
-	2 527	122 269	65 723	54 641	1 905	523 363
-	2 541	113 473	60 804	51 266	1 402	606 677
-	2 571	126 983	77 384	46 451	3 147	760 185

Sources : Environmental Protection Administration, Executive Yuan;
Environmental Protection Department, New Taipei City Government.

表10-1 新北市垃圾水肥清運處理概況(續1)

(1) 垃圾清運處理概況

年 別 Year	垃圾產生量按清運單位或回收管道分(公噸)							
	總 計 Grand Total	一 般 垃 圾 General waste				巨 大 垃 圾 Bulky waste		
		小 計 Sub-total	環保單位 自行清運 Environmental Protection Agencies	環保單位 委託清運 Entrust by EPA's	公私處所 自行或委 託清運 Other Locations	小 計 Sub-total	環保單位 自行清運 Environmental Protection Agencies	公私處所 自行或委 託清運 Other Locations
民國97年 2008	1 290 910	775 926	775 926	-	-	38 626	38 626	-
民國98年 2009	1 312 129	711 461	711 461	-	-	27 425	27 425	-
民國99年 2010	1 300 557	631 039	631 039	-	-	30 008	30 008	-
民國100年 2011	1 051 951	390 719	390 719	-	-	31 097	29 747	1 350
民國101年 2012	1 111 862	420 150	420 150	-	-	32 691	31 638	1 053
民國102年 2013	1 067 465	377 491	377 491	-	-	36 240	35 918	322
民國103年 2014	1 010 705	366 648	366 648	-	-	32 155	32 155	-
民國104年 2015	940 086	307 885	307 885	-	-	40 799	40 799	-
民國105年 2016	990 138	305 408	305 408	-	-	39 098	39 098	-
民國106年 2017	1 158 662	390 679	383 614	-	7 065	47 834	47 834	-
民國107年 2018	1 537 668	600 400	389 403	-	210 997	50 102	50 102	-

Table 10-1、Collection and Disposal of Municipal Solid Waste and Night Soil in New Taipei City (Cont.1)

(1) Collection and Disposal of Municipal Solid Waste

Volume of Garbage Generated By Collected Units (Ton)						平均每日 垃圾清運 量 (公噸)	平均每 人每日 垃圾清 運量 (公斤)	垃圾妥 善處理 率 (%)	垃圾 回收率 (%)	資源 回收率 (%)
廚 餘 回 收 Food Waste recycled			資 源 回 收 Garbage Recycled							
小 計	環保單位 回收	社區、學 校、機關 團體回收	小 計	環保單位 回收	社區、學 校、機關 團體回收	Volume of Waste Clearance Per Day (tons)	Volume of Waste Clearance Per Capita Per Day (Kg)	Garbage Disposal Rate (%)	Waste Recycling Rate (%)	Recycling Rate (%)
Sub-total	Environmental Protection Agencies	Communities, Schools and Organizations	Sub-total	Environmental Protection Agencies	Communities, Schools and Organizations					
87 807	63 478	24 329	388 550	63 974	324 576	2 206	0.58	100.00	37.47	30.10
106 996	75 761	31 235	466 247	73 083	393 164	1 971	0.51	100.00	45.17	35.53
143 822	105 041	38 781	495 687	75 281	420 406	1 749	0.45	100.00	50.92	38.11
185 949	145 126	40 823	444 186	66 183	378 003	1 112	0.29	100.00	61.41	42.22
163 910	129 488	34 422	495 112	67 513	427 598	1 206	0.31	100.00	60.29	44.53
154 372	130 620	23 752	499 362	72 837	426 525	1 095	0.28	100.00	62.54	46.78
134 998	115 499	19 499	476 905	83 673	393 233	1 065	0.27	100.00	61.52	47.19
125 339	107 565	17 775	466 063	88 529	377 534	940	0.24	100.00	63.49	49.58
122 269	105 437	16 832	523 363	97 248	426 115	937	0.24	100.00	65.46	52.86
113 473	97 103	16 370	606 677	101 107	505 570	1 195	0.30	100.00	62.37	52.36
126 983	113 710	13 272	760 185	97 892	662 293	1 775	0.44	100.00	57.86	49.44

表10-1、新北市垃圾水肥清運處理概況(續2)

(2) 水肥清運處理狀況之一

年 別 Year	期末清運區 戶籍人口數 (千人) Population Served (1 000 Persons)	水肥清運總量(公噸)			
		總計 Total	按清運單位分 By Collected Units		
			環保單位 自行清運 Environmental Protection Agencies	環保單位 委託清運 Entrust by EPA's	公私處所 自行或委託清 運 Other Locations
民國97年 2008	1 097	4 166	4 166	-	-
民國98年 2009	1 107	3 986	3 986	-	-
民國99年 2010	918	2 557	2 557	-	-
民國100年 2011	423	2 501	2 501	-	-
民國101年 2012	423	1 988	1 988	-	-
民國102年 2013	423	2 326	2 326	-	-
民國103年 2014	422	1 977	1 977	-	-
民國104年 2015	421	2 535	2 515	-	20
民國105年 2016	421	2 107	2 107	-	-
民國106年 2017	-	-	-	-	-
民國107年 2018	-	-	-	-	-

附註：1.期末清運區戶籍人口數，以有處理水肥的行政區人口才計入。
2.新北市各行政區自106年起停止水肥清運業務。

**Table 10-1、Collection and Disposal of Municipal Solid Waste and Night Soil
in New Taipei City (Cont.2)**

(2) Collection and Disposal of Night Soil

The Amount of Collection (Ton)				
按清運目的地分 By Destination				
水肥 處理廠 Night Soli Treatment Plants	污水處理廠 (含水肥投入站、截 流站水肥投入口) Sewage Treatment Plants	垃圾掩埋場之 滲出水處理廠 Landfill Treatment Plants	堆肥場等用作肥料 之處理場 Compost Treatment Plants	其他 (出售、倒棄等) Others
-	3 717	-	-	449
-	3 986	-	-	-
-	1 184	-	-	1 373
-	2 336	-	-	165
-	1 988	-	-	-
-	2 326	-	-	-
-	1 977	-	-	-
-	2 515	20	-	-
-	2 107	-	-	-
-	-	-	-	-
-	-	-	-	-

表10-1、新北市垃圾水肥清運處理概況(續完)

(2) 水肥清運處理狀況之二

年別 Year	期末清運車輛 (輛) Collection Vehicle (Vehicle)					期末水肥處理設施 (個) Equipment of Disposal		
	總計 Total	真空幫浦車 Vacuum Pump Cart	普通卡車 Trucks	手拉車 Hand Cart	拖車 Trailer	水肥處理廠 Night Soli Treatment Plants	污水處理廠 Sewage Treatment Plants	垃圾掩埋場之滲出水處理廠 Landfill Treatment Plants
民國97年 2008	7	7	-	-	-	-	-	-
民國98年 2009	8	8	-	-	-	-	1	-

附註：90年起垃圾處理包含資源回收。

年別 Year	期末清運車輛 (輛) Collection Vehicle (Vehicle)			期末水肥處理設施 (個) Equipment of Disposal		
	總計 Total	環保單位清運車輛 Environmental Protection Agencies Vehicle	公民營廢棄物清除機構清運車輛 Other Locations Vehicle	水肥處理廠 Night Soli Treatment Plants	污水處理廠 Sewage Treatment Plants	垃圾掩埋場之滲出水處理廠 Landfill Treatment Plants
民國99年 2010	61	7	54	-	1	-
民國100年 2011	7	7	-	-	-	-
民國101年 2012	5	5	-	-	1	-
民國102年 2013	3	3	-	-	-	-
民國103年 2014	4	4	-	-	-	-
民國104年 2015	4	4	-	-	-	-
民國105年 2016	3	4	-	-	-	-
民國106年 2017	-	-	-	-	-	-
民國107年 2018	-	-	-	-	-	-

**Table 10-1、Collection and Disposal of Municipal Solid Waste and Night Soil
in New Taipei City (Cont.End)**

(2) Collection and Disposal of Night Soil

		水肥處理總量(公噸)		Amount of Disposal (Ton)	
總計	水肥、污水、垃圾滲出水處理廠 Night Soli、Sewage and Landfill Treatment Plants			用作肥料之處理廠 Fertilizer Plants	
	一級處理 Dispose of Class I	二級處理 Dispose of Class II	三級處理 Dispose of Class III	(腐熟處理、高溫殺菌、藥劑消毒等) (Maturation, Sterilize and so on)	
	3 717	-	3 717	-	-
Total	3 986	-	3 986	-	-

		水肥處理總量(公噸)		Amount of Disposal (Ton)	
總計	水肥、污水、垃圾滲出水處理廠 Night Soli、Sewage and Landfill Treatment Plants			再利用	
	一級處理 Dispose of Class I	二級處理 Dispose of Class II	三級處理 Dispose of Class III	Reuse	
	2 557	-	2 247	-	310
	1 242	-	1 242	-	-
	1 952	1 950	-	2	-
	-	-	-	-	-
	-	-	-	-	-
	-	-	-	-	-
	-	-	-	-	-
	-	-	-	-	-

表10-2、新北市環境空氣品質

年(月)別 Year (Month)	年底監測站數 (站) Monitoring Stations, End of Year (Station)	人工測站 Manual Operation Monitoring Stations		
		總懸浮微粒(TSP) (微克/立方公尺) Total Suspended Particulate ($\mu\text{g}/\text{m}^3$)	鉛(微克/立方公尺) Pb ($\mu\text{g}/\text{m}^3$)	落塵量 (公噸/平方公里/月) Dustfall (Ton/ Km^2 /Month)
民國97年 2008	33	66	0.05	5.96
民國98年 2009	33	68	0.03	9.55
民國99年 2010	33	71	0.04	7.53
民國100年 2011	33	57	0.03	7.46
民國101年 2012	33	53	-	8.15
民國102年 2013	33	57	-	6.34
民國103年 2014	33	55	-	6.03
民國104年 2015	32	47	-	6.16
民國105年 2016	33	40	-	5.69
民國106年 2017	25	41	-	6.17
民國107年 2018	25	42	-	5.83
一月 Jan.	25	48	-	4.04
二月 Feb.	25	44	0.02	8.06
三月 Mar.	25	41	0.01	5.28
四月 Apr.	25	62	-	10.90
五月 May	25	58	0.01	8.41
六月 Jun.	25	32	-	3.70
七月 Jul.	25	43	-	7.44
八月 Aug.	25	28	0.01	3.10
九月 Sep.	25	46	-	4.34
十月 Oct.	25	50	-	6.08
十一月 Nov.	25	30	0.01	3.24
十二月 Dec.	25	27	-	4.38

資料來源：行政院環境保護署統計室。

Table 10-2、Environmental Air Quality in New Taipei City

自動測站 Auto-monitoring Stations					
粒徑10微米以下之 懸浮微粒 (PM ₁₀)($\mu\text{g}/\text{m}^3$)	二氧化硫 (ppm)	一氧化碳 (ppm)	二氧化氮 (ppm)	非甲烷碳氫化合物 (ppmC)	臭氧 (ppm)
Suspended Particulate (PM ₁₀)($\mu\text{g}/\text{m}^3$)	Sulfur Dioxide (ppm)	Carbon Monoxide (ppm)	Nitrogen Dioxide (ppm)	Non-Methane Hydrocarbon (ppmC)	Ozone (ppm)
46.010	0.004	0.520	0.019	0.340	0.055
44.350	0.004	0.490	0.017	0.300	0.054
44.580	0.004	0.530	0.019	0.340	0.054
42.010	0.004	0.460	0.017	0.290	0.054
37.980	0.003	0.450	0.016	0.280	0.053
41.770	0.003	0.460	0.016	0.260	0.055
43.060	0.003	0.460	0.017	0.250	0.056
40.050	0.003	0.450	0.016	0.220	0.053
36.590	0.003	0.440	0.016	0.230	0.053
35.800	0.003	0.390	0.015	0.190	0.055
34.300	0.003	0.380	0.014	0.180	0.053
28.000	0.002	0.400	0.014	0.170	0.043
45.600	0.002	0.500	0.017	0.220	0.048
42.000	0.003	0.450	0.016	0.220	0.054
52.600	0.003	0.440	0.016	0.210	0.065
40.400	0.004	0.380	0.015	0.200	0.066
28.300	0.003	0.320	0.012	0.160	0.056
24.600	0.003	0.250	0.009	0.150	0.041
27.000	0.003	0.340	0.013	0.190	0.059
31.900	0.003	0.310	0.012	0.160	0.054
37.100	0.002	0.350	0.013	0.140	0.060
28.300	0.002	0.360	0.013	0.160	0.048
27.000	0.002	0.410	0.014	0.190	0.047

Sources : Environmental Protection Administration, Executive Yuan.

表10-3、新北市公害陳情案件

單位：件

年(月)別	合計 (不含區公所)	空氣污染 (不含 異味污染物)	異味污染物	噪音	水污染
Year (Month)	Total (Exclude District's Office)	Air Pollution (Excluding Unusual Smell Pollutant)	Unusual Smell Pollutant	Noise	Water Pollution
民國97年 2008	25 335	1 004	8 982	11 709	1 175
民國98年 2009	29 949	1 181	11 322	12 854	1 608
民國99年 2010	33 644	1 167	12 884	14 760	1 449
民國100年 2011	45 633	1 229	13 719	18 072	1 364
民國101年 2012	55 821	2 218	14 191	23 578	641
民國102年 2013	57 457	2 115	14 926	23 502	913
民國103年 2014	61 407	2 041	16 071	26 673	1 309
民國104年 2015	60 484	2 086	17 256	24 538	1 711
民國105年 2016	52 375	1 479	15 466	22 841	1 370
民國106年 2017	50 126	1 503	16 022	21 137	1 378
民國107年 2018	54 099	1 270	16 546	22 844	1 393
一月 Jan.	3 816	131	1 268	1 759	86
二月 Feb.	2 734	57	874	1 272	109
三月 Mar.	4 465	133	1 340	2 279	99
四月 Apr.	4 826	152	1 401	2 395	106
五月 May	4 843	113	1 377	1 889	149
六月 Jun.	4 538	106	1 432	1 707	116
七月 Jul.	4 599	127	1 468	1 545	103
八月 Aug.	4 455	107	1 476	1 546	161
九月 Sep.	4 231	103	1 422	1 634	109
十月 Oct.	4 167	98	1 521	1 778	79
十一月 Nov.	6 023	62	1 554	2 630	131
十二月 Dec.	5 402	81	1 413	2 410	145

資料來源：根據新北市政府環保局1137-01-01報表編製。

附註：合計數不含區公所。

Table 10-3、Public Nuisance Petition Cases in New Taipei City

Unit : Case

廢棄物 Solid Waste	環境衛生 Environmental Sanitation	振動 Vibration	其他 Others	鄉鎮市(區)公所 City and Township's Office
1 016	1 147	11	291	-
915	1 759	13	297	-
2 400	689	22	273	-
1 410	9 353	46	440	-
1 205	13 720	93	175	-
1 239	14 408	118	236	-
701	14 196	187	229	-
931	13 473	166	323	-
1 076	9 742	70	331	-
944	8 841	73	228	-
705	10 967	144	230	-
58	479	16	19	-
31	372	10	9	-
57	523	13	21	-
55	690	14	13	-
54	1 233	9	19	-
44	1 101	16	16	-
63	1 274	1	18	-
64	1 064	17	20	-
61	882	5	15	-
67	606	5	13	-
77	1 523	18	28	-
74	1 220	20	39	-

Sources : Environmental Protection Department, New Taipei City Government.

表10-4、新北市一般地區環境音量監測不合格情形

單位：時段

年別 Year	年底 監測站數 (站) No of Monitoring Stations, End of Year (Stations)	總時段數 No. of Time Frame	總計 Total		按時段分 By Time Frames					
					早(5-7時) Morning (AM5-AM7)		日(7-20時) Day (AM7-PM8)		晚(20-22時) Evening (PM8-PM10)	
			不合格 時段數 No. of Over- standard Frames	不合格率 Rate of Over- standard Frames (%)	不合格 時段數 No. of Over- standard Frames	不合格率 Rate of Over- standard Frames (%)	不合格 時段數 No. of Over- standard Frames	不合格率 Rate of Over- standard Frames (%)	不合格 時段數 No. of Over- standard Frames	不合格率 Rate of Over- standard Frames (%)
民國97年 2008	7	28	2	7.14	-	-	-	-	1	14.29
民國98年 2009	7	28	3	10.71	1	14.29	-	-	1	14.29

年別 Year	年底 監測站數 (站) No of Monitoring Stations, End of Year (Stations)	總時段數 No. of Time Frame	總計 Total		按時段分 By Time Frames					
					日間 Day		晚間 Evening		夜間 Night	
			不合格 時段數 No. of Over- standard Frames	不合格率 Rate of Over- standard Frames (%)	不合格 時段數 No. of Over- standard Frames	不合格率 Rate of Over- standard Frames (%)	不合格 時段數 No. of Over- standard Frames	不合格率 Rate of Over- standard Frames (%)	不合格 時段數 No. of Over- standard Frames	不合格率 Rate of Over- standard Frames (%)
民國99年 2010	7	21	3	14.29	-	-	1	14.29	2	28.57
民國100年 2011	13	39	4	10.26	1	7.69	1	7.69	2	15.38
民國101年 2012	13	39	9	23.08	1	7.69	1	7.69	7	53.85
民國102年 2013	13	39	6	15.38	1	7.69	1	7.69	4	30.77
民國103年 2014	13	39	8	20.51	1	7.69	3	23.08	4	30.77
民國104年 2015	13	39	15	38.46	4	30.77	3	23.08	8	61.54
民國105年 2016	13	39	7	17.95	-	-	2	15.38	5	38.46
民國106年 2017	13	39	1	2.56	-	-	-	-	1	7.69
民國107年 2018	13	39	14	35.90	4	30.77	5	38.46	5	38.46

資料來源：環境保護署統計室。

附註：1.日間：第一、二類噪音管制區指上午6時至晚上8時；第三、四類噪音管制區指上午7時至晚上8時。
 2.晚間：第一、二類噪音管制區指晚上8時至晚上10時；第三、四類噪音管制區指晚上8時至晚上11時。
 3.夜間：第一、二類噪音管制區指晚上10時至翌日上午6時；第三、四類噪音管制區指晚上11時至翌日上午7時。

Table 10-4、Environmental Noise Monitoring Stations by Over-standard Time Frames in New Taipei City

Unit : Time Frame

		按管制區分 By Control Area							
夜(22-5時) Night (PM10-AM5)		第一類管制區 Control Area I		第二類管制區 Control Area II		第三類管制區 Control Area III		第四類管制區 Control Area IV	
不合格 時段數	不合格率	不合格 時段數	不合格率	不合格 時段數	不合格率	不合格 時段數	不合格率	不合格 時段數	不合格率
No. of Over- standard Frames	Rate of Over- standard Frames (%)	No. of Over- standard Frames	Rate of Over- standard Frames (%)	No. of Over- standard Frames	Rate of Over- standard Frames (%)	No. of Over- standard Frames	Rate of Over- standard Frames (%)	No. of Over- standard Frames	Rate of Over- standard Frames (%)
1	14.29	2	50.00	-	-	-	-	-	-
1	14.29	3	75.00	-	-	-	-	-	-

按管制區分 By Control Area							
第一類管制區 Control Area I		第二類管制區 Control Area II		第三類管制區 Control Area III		第四類管制區 Control Area IV	
不合格 時段數	不合格率	不合格 時段數	不合格率	不合格 時段數	不合格率	不合格 時段數	不合格率
No. of Overstandard Frames	Rate of Over- standard Frames (%)	No. of Overstandard Frames	Rate of Over- standard Frames (%)	No. of Over- standard Frames	Rate of Over- standard Frames (%)	No. of Over- standard Frames	Rate of Over- standard Frames (%)
1	33.33	-	-	2	33.33	-	-
-	-	1	8.33	3	20.00	-	-
3	50.00	3	25.00	3	20.00	-	-
2	33.33	2	16.67	2	13.33	-	-
3	50.00	4	33.33	1	6.67	-	-
4	66.67	8	66.67	3	20.00	-	-
3	50.00	4	33.33	-	-	-	-
-	-	1	8.33	-	-	-	-
6	100.00	5	41.67	3	20.00	-	-

Sources : Environmental Protection Administration, Executive Yuan.

表10-5、新北市道路交通環境音量監測不合格情形

單位：時段

年別 Year	年底 監測站數 (站) No of Monitoring Stations, End of Year (Stations)	總時段數 No. of Time Frame	總計 Total		按時段分 By Time Frames						
					早(5-7時) Morning (AM5-AM7)		日(7-20時) Day (AM7-PM8)		晚(20-22時) Evening (PM8-PM10)		
			不合格 時段數 No. of Over- standard Frames	不合格率 Rate of Over- standard Frames (%)	不合格 時段數 No. of Over- standard Frames	不合格率 Rate of Over- standard Frames (%)	不合格 時段數 No. of Over- standard Frames	不合格率 Rate of Over- standard Frames (%)	不合格 時段數 No. of Over- standard Frames	不合格率 Rate of Over- standard Frames (%)	
民國97年 2008	6	24	-	-	-	-	-	-	-	-	-
民國98年 2009	6	24	-	-	-	-	-	-	-	-	-

年別 Year	年底 監測站數 (站) No of Monitoring Stations, End of Year (Stations)	總時段數 No. of Time Frame	總計 Total		按時段分 By Time Frames						
					日間 Day		晚間 Evening		夜間 Night		
			不合格 時段數 No. of Over- standard Frames	不合格率 Rate of Over- standard Frames (%)	不合格 時段數 No. of Over- standard Frames	不合格率 Rate of Over- standard Frames (%)	不合格 時段數 No. of Over- standard Frames	不合格率 Rate of Over- standard Frames (%)	不合格 時段數 No. of Over- standard Frames	不合格率 Rate of Over- standard Frames (%)	
民國99年 2010	6	18	-	-	-	-	-	-	-	-	-
民國100年 2011	12	36	-	-	-	-	-	-	-	-	-
民國101年 2012	12	36	1	2.78	-	-	-	-	1	8.33	-
民國102年 2013	12	36	-	-	-	-	-	-	-	-	-
民國103年 2014	12	36	1	2.78	-	-	1	8.33	-	-	-
民國104年 2015	12	36	2	5.56	-	-	1	8.33	1	8.33	-
民國105年 2016	12	36	1	2.78	-	-	1	8.33	-	-	-
民國106年 2017	12	36	-	-	-	-	-	-	-	-	-
民國107年 2018	12	36	-	-	-	-	-	-	-	-	-

資料來源：環境保護署統計室。

附註：1.日間：第一、二類噪音管制區指上午6時至晚上8時；第三、四類噪音管制區指上午7時至晚上8時。
 2.晚間：第一、二類噪音管制區指晚上8時至晚上10時；第三、四類噪音管制區指晚上8時至晚上11時。
 3.夜間：第一、二類噪音管制區指晚上10時至翌日上午6時；第三、四類噪音管制區指晚上11時至翌日上午7時。

Table 10-5、Traffic Noise Monitoring Stations by Over-standard Time Frames in New Taipei City

Unit : Time Frame

		按管制區分 By Control Area							
夜(22-5時) Night (PM10-AM5)		第一類管制區 Control Area I		第二類管制區 Control Area II		第三類管制區 Control Area III		第四類管制區 Control Area IV	
不合格 時段數	不合格率	不合格 時段數	不合格率	不合格 時段數	不合格率	不合格 時段數	不合格率	不合格 時段數	不合格率
No. of Over- standard Frames	Rate of Over- standard Frames (%)	No. of Over- standard Frames	Rate of Over- standard Frames (%)	No. of Over- standard Frames	Rate of Over- standard Frames (%)	No. of Over- standard Frames	Rate of Over- standard Frames (%)	No. of Over- standard Frames	Rate of Over- standard Frames (%)
-	-	-	-	-	-	-	-	-	-
-	-	-	-	-	-	-	-	-	-

按管制區分 By Control Area							
第一類管制區 Control Area I		第二類管制區 Control Area II		第三類管制區 Control Area III		第四類管制區 Control Area IV	
不合格 時段數	不合格率	不合格 時段數	不合格率	不合格 時段數	不合格率	不合格 時段數	不合格率
No. of Overstandard Frames	Rate of Over- standard Frames (%)	No. of Overstandard Frames	Rate of Over- standard Frames (%)	No. of Over- standard Frames	Rate of Over- standard Frames (%)	No. of Over- standard Frames	Rate of Over- standard Frames (%)
-	-	-	-	-	-	-	-
-	-	-	-	-	-	-	-
-	-	-	-	-	-	1	16.67
-	-	-	-	-	-	-	-
1	16.67	-	-	-	-	-	-
2	33.33	-	-	-	-	-	-
-	-	1	8.33	-	-	-	-
-	-	-	-	-	-	-	-
-	-	-	-	-	-	-	-

Sources : Environmental Protection Administration, Executive Yuan.

表10-6、新北市機動車輛排放污染物檢查告發情形

單位：件

年別	Year	機動車輛排放粒狀污染物檢查告發情形 Cases of Vehicles Examination and Charge on Particulate Matters	
		檢查數 No. of Examination	告發數 No. of Charge
民國97年	2008	5 539	304
民國98年	2009	4 724	-

年別 and 季別		粒 狀 污 染 物 Particulate matters			
		檢查告發情形 Inspection Penalized		檢驗告發情形 Testing Penalized	
Year and Quar.		檢查數 No. of Examination	告發數 No. of Charge	檢驗數 No. of Tested	告發數 No. of Charge
民國99年	2010	3 392	124	2 378	25
民國100年	2011	2 743	189	947	37
民國101年	2012	3 581	95	1 285	9
民國102年	2013	2 814	262	629	8
民國103年	2014	2 814	262	629	8
民國104年	2015	3 603	93	18	-
民國105年	2016	77 643	78	9 210	50
民國106年	2017	37 126	126	8 960	31
民國107年	2018	28 650	186	8 384	156
第一季	1st Quar.	11 721	27	2 032	9
第二季	2nd Quar.	9 135	46	2 213	16
第三季	3rd Quar.	7 328	13	2 310	21
第四季	4th Quar.	466	100	1 829	110

資料來源：根據新北市政府環保局1132-04-01-2報表編製。

附註：103年以後環境保護署統計室停止統計機動車輛排放污染物檢查告發情形，資料來源改為新北市政府環保局。

Table 10-6、Cases of Vehicles Examination and Charge on Particulate Matters
in New Taipei City

Unit : Case

按車種別 By type of vehicles			
汽車 Cars		機器腳踏車 Motorcycles	
檢查數 No. of Examination	告發數 No. of Charge	檢查數 No. of Examination	告發數 No. of Charge
5 539	304	-	-
4 724	-	-	-
氣 狀 污 染 物 Gaseous pollutants			
檢查告發情形 Inspection Penalized		檢驗告發情形 Testing Penalized	
檢查數 No. of Examination	告發數 No. of Charge	檢驗數 No. of Tested	告發數 No. of Charge
68 829	146	-	-
1 131	81	-	-
1 782	60	-	-
5 796	1 266	-	-
5 796	1 266	-	-
5 309	2 457	-	-
1591 574	3 079	3 434	880
776 486	2 345	2 533	723
633 633	2 041	3 189	1 102
185 609	162	1 087	271
232 990	99	1 377	425
164 508	536	513	259
50 526	1 244	212	147

Sources : Environmental Protection Department, New Taipei City Government.

表10-7、環保稽查(查核)概況

單位：次、新臺幣千元

年別 Year	總計 Grand Total			
	稽查次數 No. of Inspections	罰鍰次數 No. of Penalties	罰鍰金額 Amount of Fines	實收罰鍰 Fines Paid
民國97年 2008	74 024	8 349	1975 920	866 061
民國98年 2009	93 801	17 386	120 195	111 653
民國99年 2010	125 721	16 534	105 342	80 626
民國100年 2011	78 129	20 444	114 546	98 418
民國101年 2012	97 565	85 781	215 573	158 579
民國102年 2013	84 285	70 249	231 507	169 035
民國103年 2014	100 607	51 651	232 964	183 177
民國104年 2015	111 466	26 794	177 992	149 319
民國105年 2016	94 597	31 823	194 587	152 801
民國106年 2017	252 491	30 110	316 339	194 595
民國107年 2018	278 369	16 204	171 001	181 714

資料來源：環境保護署統計室。

**Table 10-7、Pollution Inspection and Administrative Penalty
in New Taipei City**

Unit : Times, NT\$1 000

水污染 Water Pollution				廢棄物 (不含鄉鎮市資料) Solid Waste Pollution (Townships and Cities Excluded)	
稽查次數 No. of Inspections	罰鍰次數 No. of Penalties	罰鍰金額 Amount of Fines	實收罰鍰 Fines Paid	稽查次數 No. of Inspections	罰鍰次數 No. of Penalties
4 233	430	46 891	45 733	6 925	3 013
4 071	331	34 599	38 216	7 320	12 477
5 645	185	18 976	21 320	8 934	13 964
8 869	275	27 143	23 364	26 498	17 557
5 889	325	30 366	26 923	40 975	81 797
4 997	256	24 476	19 756	29 676	64 178
6 316	313	36 579	27 294	35 781	46 595
7 407	197	35 551	25 831	41 034	23 063
6 675	243	68 860	50 052	23 660	26 752
9 940	520	124 809	62 245	29 502	23 582
8 494	472	69 577	82 940	35 680	10 774

Sources : Environmental Protection Administration, Executive Yuan.

表 10-7、環保稽查(查核)概況(續1)

單位：次、新臺幣千元

年別 Year	廢棄物 (不含鄉鎮市資料) Solid Waste Pollution (Townships and Cities Excluded)		空氣污染 Air Pollution	
	罰鍰金額 Amount of Fines	實收罰鍰 Fines Paid	稽查次數 No. of Inspections	罰鍰次數 No. of Penalties
民國97年 2008	16 118	10 832	55 148	3 595
民國98年 2009	25 186	17 446	78 221	4 500
民國99年 2010	27 779	9 863	97 455	2 307
民國100年 2011	33 948	26 810	25 013	2 324
民國101年 2012	127 434	85 225	27 518	3 013
民國102年 2013	146 720	104 204	25 960	5 413
民國103年 2014	127 207	103 297	28 862	4 228
民國104年 2015	79 386	76 795	33 535	3 065
民國105年 2016	75 847	63 160	39 898	4 293
民國106年 2017	102 612	83 982	186 455	5 163
民國107年 2018	31 606	49 845	204 765	4 172

Table 10-7、Pollution Inspection and Administrative Penalty
in New Taipei City (Cont.1)

Unit : Times, NT\$1 000

空氣污染 Air Pollution		噪音 Noise Pollution			
罰鍰金額 Amount of Fines	實收罰鍰 Fines Paid	稽查次數 No. of Inspections	罰鍰次數 No. of Penalties	罰鍰金額 Amount of Fines	實收罰鍰 Fines Paid
57 123	48 977	5 746	23	118	208
55 920	50 888	2 701	26	221	164
53 511	44 756	12 084	32	351	346
45 044	40 447	15 663	226	1 129	956
44 718	37 837	20 829	581	2 464	2 023
48 402	37 651	21 596	337	1 325	1 209
50 866	45 359	26 660	421	1 442	1 252
36 550	34 717	25 514	375	1 202	957
32 126	28 517	21 910	381	1 335	1 628
48 834	35 142	22 602	646	1 753	1 411
28 286	36 127	25 579	508	1 728	1 352

表 10-7、環保稽查(查核)概況(續2)

單位：次、新臺幣千元

年別 Year	毒性化學物質 Toxic Chemical Substances			
	稽查次數 No. of Inspections	罰鍰次數 No. of Penalties	罰鍰金額 Amount of Fines	實收罰鍰 Fines Paid
民國97年 2008	533	20	1 190	1 175
民國98年 2009	54	20	1 280	880
民國99年 2010	408	20	1 300	1 580
民國100年 2011	406	26	2 320	2 280
民國101年 2012	978	20	1 246	1 186
民國102年 2013	804	21	1 540	1 580
民國103年 2014	1 581	23	1 760	1 650
民國104年 2015	1 060	36	2 200	2 050
民國105年 2016	1 142	33	2 500	2 660
民國106年 2017	1 119	46	5 130	3 715
民國107年 2018	969	40	3 580	4 800

**Table 10-7、Pollution Inspection and Administrative Penalty
in New Taipei City (Cont.2)**

Unit : Times, NT\$1 000

環境用藥 Environmental Agents				飲用水 Drinking Water Pollution	
稽查次數 No. of Inspections	罰鍰次數 No. of Penalties	罰鍰金額 Amount of Fines	實收罰鍰 Fines Paid	稽查次數 No. of Inspections	罰鍰次數 No. of Penalties
938	7	580	1 455	429	5
509	10	350	475	381	5
274	9	310	440	394	6
176	5	190	150	396	4
159	8	620	370	393	3
193	11	780	185	375	2
175	3	80	115	401	6
1 680	8	374	179	428	4
713	10	350	320	426	6
1 683	16	530	410	460	4
1 774	49	1 130	1 014	406	1

表 10-7、環保稽查(查核)概況(續3)

單位：次、新臺幣千元

年別 Year	飲用水 Drinking Water Pollution		環境影響評估 Environmental Impact Assessment	
	罰鍰金額 Amount of Fines	實收罰鍰 Fines Paid	稽查次數 No. of Inspections	罰鍰次數 No. of Penalties
民國97年 2008	300	180	64	1 242
民國98年 2009	360	360	309	5
民國99年 2010	280	180	27	6
民國100年 2011	260	300	290	14
民國101年 2012	300	120	158	13
民國102年 2013	180	180	171	5
民國103年 2014	160	140	193	10
民國104年 2015	160	120	192	18
民國105年 2016	380	360	167	17
民國106年 2017	180	140	183	13
民國107年 2018	60	60	197	31

Table 10-7、Pollution Inspection and Administrative Penalty
in New Taipei City (Cont. 3)

Unit : Times, NT\$1 000

環境影響評估 Environmental Impact Assessment		土壤及地下水污染 Soil and Groundwater Pollution			
罰鍰金額 Amount of Fines	實收罰鍰 Fines Paid	稽查次數 No. of Inspections	罰鍰次數 No. of Penalties	罰鍰金額 Amount of Fines	實收罰鍰 Fines Paid
1842 300	756 300	4	5	5 000	-
1 525	1 225	-	-	-	-
2 625	1 800	3	-	-	-
4 200	3 900	119	1	100	-
5 163	3 338	148	14	2 650	950
2 700	3 325	21	9	5 300	900
3 900	3 000	58	18	10 800	1 019
6 900	7 500	45	16	15 300	825
6 050	5 100	-	14	6 700	850
5 138	5 188	15	29	26 900	2 300
9 450	4 000	20	20	24 900	1 400

表 10-7、環保稽查(查核)概況(續完)

單位：次、新臺幣千元、人

年別 Year	海洋污染 Ocean Pollution			
	稽查次數 No. of Inspections	罰鍰次數 No. of Penalties	罰鍰金額 Amount of Fines	實收罰鍰 Fines Paid
民國97年 2008	4	9	6 300	1 200
民國98年 2009	231	3	600	1 850
民國99年 2010	492	-	-	250
民國100年 2011	694	1	200	200
民國101年 2012	514	2	600	600
民國102年 2013	492	-	-	-
民國103年 2014	569	-	-	-
民國104年 2015	566	1	300	300
民國105年 2016	4	-	-	-
民國106年 2017	530	-	-	-
民國107年 2018	485	-	-	-

Table 10-7、Pollution Inspection and Administrative Penalty
in New Taipei City (Cont. End)

Unit : Times, NT\$1 000、Person

其他 Others				年底稽查(查核)人力 Manpower for Inspection, End of Year	
稽查次數 No. of Inspections	罰鍰次數 No. of Penalties	罰鍰金額 Amount of Fines	實收罰鍰 Fines Paid	環保局人力 EPBs	委外協辦人力 Contractors
-	-	-	-	70	3
4	9	155	150	95	2
5	5	210	91	116	3
5	11	13	11	416	2
4	5	13	7	483	6
-	17	85	45	374	5
11	34	170	51	383	8
5	11	70	45	365	8
2	74	440	155	387	4
2	91	455	63	404	1
-	137	685	176	387	3

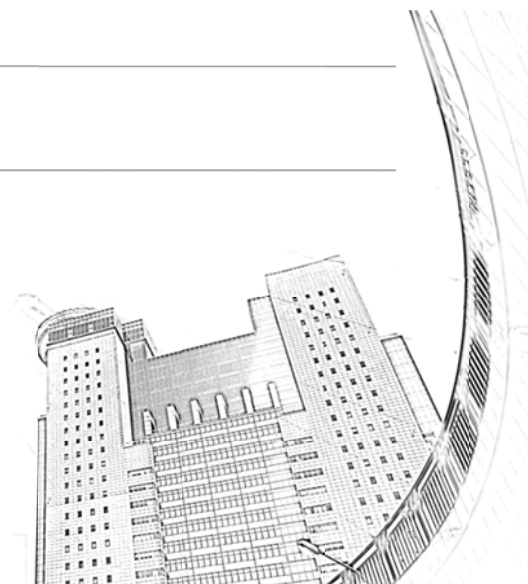

拾壹、社會福利

XI、Social Welfare

表11-1、新北市各級人民團體數及會員數

單位：個、人

年底別 End of Year	職業團體								
	合計			農會			漁會		
	Total			Farmer's Associations			Fisherman's Associations		
	團體數 No. of Association	會員數 Membership		團體數 No. of Association	會員數 Membership		團體數 No. of Association	會員數 Membership	
個人會員 Individual Member		團體會員 Association Member	個人會員 Individual Member		團體會員 Association Member	個人會員 Individual Member		團體會員 Association Member	
民國97年底 End of 2008	734	785 845	770	25	280 700	342	5	40 854	-
民國98年底 End of 2009	749	736 014	619	25	283 751	361	5	43 244	-
民國99年底 End of 2010	733	752 091	630	25	286 414	391	5	43 823	-
民國100年底 End of 2011	758	774 502	662	25	287 682	423	5	44 235	-
民國101年底 End of 2012	781	778 408	587	25	287 796	348	5	43 490	-
民國102年底 End of 2013	797	787 197	759	25	291 438	520	5	43 953	-
民國103年底 End of 2014	819	784 899	734	25	291 448	496	5	44 129	-
民國104年底 End of 2015	826	792 235	786	25	294 999	548	5	44 320	-
民國105年底 End of 2016	838	788 245	807	25	294 234	569	5	44 040	-
民國106年底 End of 2017	846	788 428	835	25	294 367	599	5	44 038	-
民國107年底 End of 2018	849	775 900	817	25	294 341	583	5	43 501	-

資料來源：新北市政府社會局、農業局及勞工局。

附註：1. 總計欄之個人會員包括工商團體「公司行號」及「工廠礦場」。

2. 農會團體數=新北市農會數+區農會數；個人會員=普通會員+贊助會員，團體會員不含贊助會員。

3. 98年度起工商、自由職業、社會團體之會員數無統計資料，故總計會員數僅包含農會、漁會及勞工團體之會員數。

Table 11-1、The Number of Civil Association and Membership at All Levels in New Taipei City

Unit : Units, Persons

Occupational Association											
工會 Labor Associations			工業團體 Industrial Associations			商業團體 Commercial Associations			自由職業團體 Liberal Profession Associations		
團體數 No. of Association	會員數 Membership		團體數 No. of Association	會員數 Membership		團體數 No. of Association	會員數 Membership		團體數 No. of Association	會員數 Membership	
	個人會員 Individual Member	團體會員 Association Member		個人會員 Individual Member	團體會員 Association Member		個人會員 Individual Member	團體會員 Association Member		個人會員 Individual Member	團體會員 Association Member
353	376 971	257	1	4 295	-	112	24 744	-	238	58 281	171
359	409 019	258	1	-	-	113	-	-	246	-	-
340	421 854	239	1	-	-	112	-	-	250	-	-
363	442 585	239	1	-	-	112	-	-	252	-	-
381	447 122	239	1	-	-	114	-	-	255	-	-
392	451 806	239	1	-	-	114	-	-	260	-	-
406	449 322	238	1	-	-	116	-	-	266	-	-
414	452 916	238	1	-	-	115	-	-	266	-	-
422	449 971	238	1	-	-	117	-	-	268	-	-
424	450 023	236	1	-	-	117	-	-	274	-	-
425	438 058	234	1	-	-	119	-	-	274	-	-

Source : Social Welfare Department, Agriculture Department, Labor Affairs Department, New Taipei City Government.

表11-1、新北市各級人民團體數及會員數(續)

Table 11-1、The Number of Civil Association and Membership at All Levels in New Taipei City (Cont.)

單位：個、人

Unit: Units, Persons

年底別 End of Year	社會團體 Social Association										
	合計 Total			學術 文化 團體 團體數	醫療 衛生 團體 團體數	宗教 團體 團體數	體育 團體 團體數	社會服 務及公 益慈善 團體 團體數	國際 團體 團體數	經濟 業務 團體 團體數	其他 團體數
	團體數 No. of Association	會員數 Membership		No. of Academic & Cultural Associations	No. of Medical Associations	No. of Religious Associations	No. of Sports Associations	No. of Social Services & Charity Associations	No. of International Associations	No. of Economic Business Associations	No. of Other Associations
		個人 會員 Individual Member	團體 會員 Association Member								
民國97年底 End of 2008	2 262	468 263	3 087	237	14	24	361	1 056	225	154	191
民國98年底 End of 2009	2 437	-	-	266	15	27	383	1 151	233	164	198
民國99年底 End of 2010	2 592	-	-	300	15	31	412	1 206	245	178	205
民國100年底 End of 2011	2 748	-	-	317	16	40	442	1 280	248	194	211
民國101年底 End of 2012	3 022	-	-	343	16	48	493	1 422	256	213	231
民國102年底 End of 2013	3 328	-	-	380	17	65	531	1 587	261	242	245
民國103年底 End of 2014	3 583	-	-	410	16	79	572	1 626	267	258	355
民國104年底 End of 2015	3 807	-	-	433	16	99	584	1 747	276	273	379
民國105年底 End of 2016	4 122	-	-	462	16	113	624	1 933	282	290	402
民國106年底 End of 2017	4 439	-	-	507	18	126	665	2 078	301	306	438
民國107年底 End of 2018	4 703	-	-	537	21	148	695	2 207	311	319	465

表11-2、新北市宗教教務概況
Table 11-2、General Condition of Religions in New Taipei City

單位：所

Unit: Place

年底別及宗教別 End of Year & Religion	寺廟數 Temples		教堂數 Churches	
	已辦理財團法人登記 Juridical Person Register	未辦理財團法人登記 No Juridical Person Register	已辦理財團法人登記 Juridical Person Register	未辦理財團法人登記 No Juridical Person Register
民國 98 年底 End of 2009	32	921	154	71
民國 99 年底 End of 2010	32	922	154	72
民國 100 年底 End of 2011	32	922	157	72
民國 101 年底 End of 2012	34	920	157	72
民國 102 年底 End of 2013	35	920	158	72
民國 103 年底 End of 2014	37	919	158	72
民國 104 年底 End of 2015	38	922	158	72
民國 105 年底 End of 2016	39	924	158	72
民國 106 年底 End of 2017	39	929	158	72
民國 107 年底 End of 2018	43	933	129	-
道教 Daoism	25	695	-	-
佛教 Buddhism	17	222	-	-
軒轅教 Syuan Yuan Jiao	-	1	-	-
一貫道 Yi Guan Dao	1	13	-	-
天道 Tian Dao	-	1	-	-
天主教 Catholicism	-	-	6	-
基督教 Protestantism	-	-	118	-
天理教 Tian Li Jiao	-	-	5	-
其他 Others	-	1	-	-

資料來源：根據新北市政府民政局3314-02-01-2及3314-03-01-2報表編製。

Source : Civil Affairs Department, New Taipei City Government.

表11-3、新北市宗教社會服務概況

單位：所

年底別及宗教別 End of Year & Religion	醫療機構 Medical Institutions		文教機構 Cultural Institutions				
	醫院 Hospital	診所 Clinic	大學 Universities and Colleges	專科學校 Junior Colleges	職校 Vocational School	中學 Junior and Senior High Schools	小學 Primary Schools
	民國 97 年底 End of 2008	-	1	2	-	-	-
民國 98 年底 End of 2009	1	1	2	-	-	-	1
民國 99 年底 End of 2010	1	1	2	-	-	-	1
民國 100 年底 End of 2011	1	1	2	-	-	-	1
民國 101 年底 End of 2012	1	2	3	-	-	2	2
民國 102 年底 End of 2013	1	2	3	-	-	2	2
民國 103 年底 End of 2014	1	2	3	-	-	2	2
民國 104 年底 End of 2015	1	2	3	-	-	2	2
民國 105 年底 End of 2016	1	2	3	-	-	2	2
民國 106 年底 End of 2017	1	2	3	-	-	2	2
民國 107 年底 End of 2018	2	-	4	-	-	7	5
道教 Daoism	1	-	-	-	-	3	3
佛教 Buddhism	-	-	1	-	-	-	-
天主教 Catholicism	-	-	-	-	-	2	-
基督教 Protestantism	1	-	3	-	-	2	1
一貫道 Yi Guan Dao	-	-	-	-	-	-	1
其他 Others	-	-	-	-	-	-	-

資料來源：根據新北市政府民政局3314-04-01-2報表編製。

附註：本表100學年度以前為幼稚園及托兒所資料，自101年1月1日起幼兒教育及照顧法開始實施，幼稚園及托兒所改制為幼兒園。

Table 11-3、General Condition of Social Services of Religions
in New Taipei City

Unit : Place

文教機構 Cultural Institutions			公益慈善事業 Public Welfare & Charity Business						
幼兒園 Preschools	圖書 閱覽室 Reading Rooms	其他 Other	養老院 Rest-Home	身心障礙 教養院 Institution for the Disabled	青少年 輔導院 Institution for the Youth Guidance	福利 基金會 Welfare Foundation	學生 宿舍處 Dormitories	技藝 研習處 Know-how Studying Place	社會服務 中心 Social Service Center
1	26	8	1	10	3	13	5	11	19
6	35	6	1	9	2	12	2	9	16
6	35	6	1	9	2	12	2	9	16
6	35	6	2	10	2	12	2	9	16
9	43	6	2	10	2	13	3	11	17
9	50	6	2	9	2	13	3	11	17
9	50	6	2	9	2	13	3	11	17
9	50	6	2	9	2	13	3	11	17
9	50	6	2	9	2	13	3	11	17
9	50	6	2	9	2	13	3	11	17
8	22	19	-	4	2	21	4	8	17
3	9	13	-	4	2	14	-	5	6
1	7	4	-	-	-	5	-	1	6
1	-	-	-	-	-	-	-	-	1
2	5	2	-	-	-	2	4	2	3
1	1	-	-	-	-	-	-	-	1
-	-	-	-	-	-	-	-	-	-

Source : Civil Affairs Department, New Taipei City Government.

表11-4、新北市合作社概況

年底別及類別 End of Year & Kinds		總 計 Grand Total						
		社數 (個) No. of Cooperatives (Units)	社場員數(人) No. of Members (Persons)				股數 (股) No. of Shares (shares)	股金總額 (新臺幣元) Capital (NT\$)
			個人社員 Individual Members			法人社員 Members in Law		
			合計 Total	男 Male	女 Female			
民國97年底	End of 2008	192	191 510	-	-	86	2 280 516	119 696 187
民國98年底	End of 2009	188	184 360	-	-	86	-	123 491 422
民國99年底	End of 2010	191	169 016	-	-	90	-	124 801 012
民國100年底	End of 2011	187	162 922	-	-	83	-	133 791 277
民國101年底	End of 2012	177	135 857	-	-	8 271	-	137 235 313
民國102年底	End of 2013	172	121 284	56 722	64 562	69	-	134 565 676
民國103年底	End of 2014	165	105 393	58 037	47 356	69	-	132 859 474
民國104年底	End of 2015	169	95 448	54 820	40 628	62	-	132 395 828
民國105年底	End of 2016	171	98 318	57 330	40 988	63	-	139 893 137
民國106年底	End of 2017	165	91 540	53 967	37 573	62	-	133 527 097
民國107年底	End of 2018	151	76 100	45 376	30 724	50	-	137 420 888
甲.專營合作社	Single-Purpose C.S.	148	75 900	45 254	30 646	50	-	136 869 738
一.農業合作社	Agricultural C.S.	12	505	331	174	-	-	24 651 250
1.農業生產	Agricultural Production C.S.	10	335	213	122	-	-	15 211 250
2.農業運銷	Agricultural Shipping and Marketing C.S.	2	170	118	52	-	-	9 440 000
3.農業勞動	Agricultural Labor C.S.	-	-	-	-	-	-	-
二.工業合作社	Industry C.S.	87	9 423	8 480	943	6	-	105 386 650
1.工業生產	Industrial Production C.S.	-	-	-	-	-	-	-
2.工業運銷	Industrial Shipping and Marketing C.S.	-	-	-	-	-	-	-
3.工業供給	Industrial Supply C.S.	-	-	-	-	-	-	-
4.工業利用	Industrial Utilities C.S.	-	-	-	-	-	-	-
5.工業勞動	Industrial Labor C.S.	14	864	480	384	-	-	2 796 500
6.工業運輸	Industrial Transport C.S.	47	7 782	7 575	207	6	-	87 790 000
7.原住民勞動	AbOrigines Labor C.S.	26	777	425	352	-	-	14 800 150
三.消費合作社	Consumption C.S.	48	65 922	36 427	29 495	44	-	6 331 838
1.地區	District C.S.	-	-	-	-	-	-	-
2.勞工	Labor C.S.	-	-	-	-	-	-	-
3.人民團體	Civic Organization C.S.	1	91	71	20	-	-	273 000
4.機關	Organization C.S.	16	10 464	6 948	3 516	18	-	4 502 700
5.學校	School C.S.	31	55 367	29 408	25 959	26	-	1 556 138
四.公用	Public Utility C.S.	1	50	16	34	-	-	500 000
五.保險	Insurance C.S.	-	-	-	-	-	-	-
乙.兼營合作社	Multi-Purpose C.S.	3	200	122	78	-	-	551 150
一.區域性	District General C.S.	-	-	-	-	-	-	-
二.社區	Community C.S.	3	200	122	78	-	-	551 150
三.合作農場	Cooperative Farm C.S.	-	-	-	-	-	-	-

資料來源：新北市政府社會局。

附 註：98年起公務報表不再提供股數資料。

Table 11-4、General Condition of Cooperatives in New Taipei City

單位社 Unit of Cooperatives					聯合社 Combines of Cooperatives					
社數 (個) No. of Cooperatives (Units)	社場員數(人) No. of Members (Persons)			股數 (股) No. of Shares (shares)	股金總額 (新臺幣元) Capital (NT\$)	社數 (個) No. of Cooperatives (Units)	法人社員 (人) Members in Law (Persons)	股數 (股) No. of Shares (shares)	股金總額 (新臺幣元) Capital (NT\$)	
	個人社員 Individual Members		法人社員 Members in Law							
	合計 Total	男 Male								女 Female
190	191 510	-	-	2	2 264 062	117 413 487	2	84	16 454	2 282 700
186	184 360	-	-	2	-	121 208 722	2	84	-	2 282 700
188	169 016	-	-	2	-	122 468 812	3	88	-	2 332 200
184	162 922	-	-	2	-	131 468 927	3	81	-	2 322 350
174	135 857	-	-	8 202	-	134 927 113	3	69	-	2 308 200
169	121 284	56 722	64 562	-	-	132 257 476	3	69	-	2 308 200
162	105 393	58 037	47 356	-	-	132 312 274	3	69	-	547 200
166	95 448	54 820	40 628	-	-	131 858 828	3	62	-	537 000
168	98 318	57 330	40 988	1	-	137 601 437	3	62	-	2 291 700
162	91 540	53 967	37 573	1	-	131 215 397	3	61	-	2 311 700
148	76 100	45 376	30 724	1	-	135 159 288	3	49	-	2 261 600
145	75 900	45 254	30 646	1	-	134 608 138	3	49	-	2 261 600
12	505	331	174	-	-	24 651 250	-	-	-	-
10	335	213	122	-	-	15 211 250	-	-	-	-
2	170	118	52	-	-	9 440 000	-	-	-	-
-	-	-	-	-	-	-	-	-	-	-
86	9 423	8 480	943	1	-	105 336 650	1	5	-	50 000
-	-	-	-	-	-	-	-	-	-	-
-	-	-	-	-	-	-	-	-	-	-
-	-	-	-	-	-	-	-	-	-	-
-	-	-	-	-	-	-	-	-	-	-
14	864	480	384	-	-	2 796 500	-	-	-	-
46	7 782	7 575	207	1	-	87 740 000	1	5	-	50 000
26	777	425	352	-	-	14 800 150	-	-	-	-
46	65 922	36 427	29 495	-	-	4 120 238	2	44	-	2 211 600
-	-	-	-	-	-	-	-	-	-	-
-	-	-	-	-	-	-	-	-	-	-
1	91	71	20	-	-	273 000	-	-	-	-
15	10 464	6 948	3 516	-	-	2 312 700	1	18	-	2 190 000
30	55 367	29 408	25 959	-	-	1 534 538	1	26	-	21 600
1	50	16	34	-	-	500 000	-	-	-	-
-	-	-	-	-	-	-	-	-	-	-
3	200	122	78	-	-	551 150	-	-	-	-
-	-	-	-	-	-	-	-	-	-	-
3	200	122	78	-	-	551 150	-	-	-	-
-	-	-	-	-	-	-	-	-	-	-

Source : Social Welfare Department, New Taipei City Government.

表11-5、新北市推行社區發展工作成果

年(底)別及行政區別 (End of Year & District)	社區發展協會 數 (個)	社區戶數 (戶)	社區人口數 (人)	理監事人數 (人)	社區發展 協會會員數 (人)	設置社區 生產建設基金 (個)
	No. of Community Development Associations (Units)	No. of Households of Communities (Households)	No. of Population of Communities (Persons)	No. of Directors and Supervisors (Persons)	Persons of Community Development Associations (Persons)	Community Economic Development Fund (Units)
民國97年(底) (End of) 2008	414	1 194 126	3 420 728	-	76 160	341
民國98年(底) (End of) 2009	422	1 213 165	3 450 676	-	80 349	336
民國99年(底) (End of) 2010	432	1 236 527	3 602 782	-	79 266	336
民國100年(底) (End of) 2011	437	1 274 060	3 427 315	-	74 991	337
民國101年(底) (End of) 2012	441	1 411 620	3 782 883	8 265	69 528	343
民國102年(底) (End of) 2013	442	1 307 146	3 380 431	7 997	68 544	352
民國103年(底) (End of) 2014	444	1 307 485	3 374 659	7 985	65 313	365
民國104年(底) (End of) 2015	446	1 327 670	3 411 488	8 041	69 932	357
民國105年(底) (End of) 2016	448	1 345 934	3 415 367	7 985	68 966	357
民國106年(底) (End of) 2017	450	1 305 925	3 429 750	7 983	68 400	354
民國107年(底) (End of) 2018	453	1 348 006	3 501 464	8 002	68 039	354
板橋區 Banqiao Dist.	36	212 393	554 528	663	6 217	20
三重區 Sanzhong Dist.	24	108 292	284 165	486	3 997	10
中和區 Zhonghe Dist.	17	166 016	412 618	264	2 682	12
永和區 Yonghe Dist.	17	89 010	216 443	315	2 299	17
新莊區 Xinzhuang Dist.	26	132 258	239 335	526	3 469	20
新店區 Xindian Dist.	17	77 573	184 817	313	2 403	14
樹林區 Shulin Dist.	18	65 361	181 992	347	3 054	18
鶯歌區 Yingge Dist.	14	24 566	68 902	240	2 428	12
三峽區 Sanxia Dist.	18	43 179	115 766	359	3 225	18
淡水區 Tamsui Dist.	32	58 830	151 812	540	3 596	21
汐止區 Xizhi Dist.	22	71 828	161 631	320	2 316	10
瑞芳區 Ruifang Dist.	33	15 427	38 196	453	3 548	24
土城區 Tucheng Dist.	35	40 148	236 965	684	5 794	9
蘆洲區 Luzhou Dist.	12	71 662	201 236	224	1 249	11
五股區 Wugu Dist.	12	32 470	86 209	200	2 210	9
泰山區 Taishan Dist.	14	28 599	78 662	279	3 578	13
林口區 Linkou Dist.	9	42 007	106 582	175	1 725	3
深坑區 Shengkeng Dist.	5	9 555	23 585	82	836	5
石碇區 Shiding Dist.	7	2 652	6 170	96	1 489	7
坪林區 Pinglin Dist.	4	1 554	4 060	60	273	2
三芝區 Sanzhi Dist.	7	9 800	23 766	123	1 053	7
石門區 Shimen Dist.	8	4 316	12 126	160	1 375	8
八里區 Bali Dist.	6	14 911	38 896	118	1 555	6
平溪區 Pingxi Dist.	8	1 794	3 753	112	632	8
雙溪區 Shuangxi Dist.	12	3 642	8 517	248	1 307	21
貢寮區 Gongliao Dist.	12	4 370	12 328	240	1 004	21
金山區 Jinshan Dist.	11	7 130	21 781	171	1 799	11
萬里區 Wanli Dist.	9	6 797	20 303	108	2 016	9
烏來區 Wulai Dist.	8	1 866	6 320	96	910	8

資料來源：新北市政府社會局。

Table 11-5、Achievement of Community Development in New Taipei City

實際使用經費(元) Outlay(NT\$)			社區活動中心(幢) Community Activity Centers (Units)		
合計	政府補助款	社區自籌款	原建 (未作修擴建)	新建	修擴建
Total	Government-Provided	Self-Provided	Original Construction	Newly Construction	Repairable Construction
237 204 636	176 027 792	61 176 844	153	6	7
264 671 203	199 743 665	64 927 538	156	3	5
273 302 753	209 337 258	63 965 495	144	3	6
109 609 539	56 708 597	52 900 942	127	2	5
120 994 042	73 953 064	47 040 978	130	1	-
138 344 057	75 975 555	62 368 502	123	-	4
163 607 585	113 492 350	50 115 235	68	-	1
115 924 947	73 623 265	42 301 682	64	-	1
131 804 438	85 582 007	46 222 431	120	1	1
138 945 610	87 380 572	51 565 038	123	-	-
142 182 024	93 151 677	49 030 347	122	2	1
13 309 849	9 183 188	4 126 661	8	-	-
4 805 056	2 884 428	1 920 628	-	-	-
5 749 095	3 979 621	1 769 474	6	-	-
6 557 925	5 267 624	1 290 301	7	-	-
6 228 250	4 409 508	1 818 742	-	-	-
10 902 607	6 907 317	3 995 290	-	-	-
7 295 600	4 101 822	3 193 778	6	-	-
6 681 786	4 792 834	1 888 952	-	-	-
4 220 464	2 727 992	1 492 472	12	-	-
4 562 362	2 797 874	1 764 488	-	-	-
2 649 772	1 482 538	1 167 234	-	-	-
4 185 337	2 396 463	1 788 874	12	-	-
9 244 958	6 134 832	3 110 126	-	-	-
3 145 507	1 660 900	1 484 607	9	-	-
4 162 700	3 018 257	1 144 443	2	-	-
3 068 777	2 296 250	772 527	-	-	-
8 248 999	5 659 236	2 589 763	1	-	-
1 790 102	1 065 340	724 762	6	1	-
4 948 200	3 617 807	1 330 393	2	-	-
1 275 069	874 720	400 349	-	-	-
2 145 118	1 529 910	615 208	-	-	-
4 020 602	2 474 799	1 545 803	4	-	-
6 922 764	4 933 970	1 988 794	-	-	-
697 573	408 014	289 559	5	-	1
1 759 817	1 086 525	673 292	11	-	-
1 773 973	921 866	852 107	13	-	-
3 497 849	1 408 051	2 089 798	7	1	-
4 198 164	2 366 600	1 831 564	5	-	-
4 133 749	2 763 391	1 370 358	6	-	-

Source : Social Welfare Department, New Taipei City Government.

表11-5、新北市推行社區發展工作成果(續)

年(底)別及行政區別 (End of Year & District)	社區發展工作項目					
	辦理社區幹部 訓練 (人次)	辦理社區觀摩 (人次)	社區長壽俱樂部 (處)	社區成長教室 (班)	社區守望相助隊 (隊)	社區民俗藝文 康樂班隊 (隊)
	Topic Training (Person-Times)	Community Exposition (Person-Times)	Elderly Community Club (Places)	Community Grown up Common Room (Classes)	Community Mutual-help Programs (Teams)	Community Folk Custom Arts and Recreation Squads (Teams)
民國97年(底) (End of) 2008	237	378	132	327	29	99
民國98年(底) (End of) 2009	10 471	63 065	120	534	35	61
民國99年(底) (End of) 2010	11 134	54 451	131	460	29	64
民國100年(底) (End of) 2011	10 010	37 588	111	329	51	56
民國101年(底) (End of) 2012	7 424	40 073	174	427	54	89
民國102年(底) (End of) 2013	6 076	50 763	96	246	47	56
民國103年(底) (End of) 2014	5 095	39 436	113	262	51	91
民國104年(底) (End of) 2015	5 287	32 782	136	302	47	71
民國105年(底) (End of) 2016	6 447	35 690	144	314	47	69
民國106年(底) (End of) 2017	7 331	35 082	163	341	48	62
民國107年(底) (End of) 2018	3 147	37 451	187	348	47	74
板橋區 Banqiao Dist.	40	3 488	19	17	11	9
三重區 Sanzhong Dist.	764	3 247	28	35	4	1
中和區 Zhonghe Dist.	30	1 202	2	27	-	-
永和區 Yonghe Dist.	-	1 044	7	26	-	6
新莊區 Xinzhuang Dist.	80	2 240	23	3	3	3
新店區 Xindian Dist.	696	1 407	13	53	3	6
樹林區 Shulin Dist.	164	1 612	7	22	1	3
鶯歌區 Yingge Dist.	126	2 166	6	41	1	9
三峽區 Sanxia Dist.	-	1 803	1	4	-	3
淡水區 Tamsui Dist.	51	3 410	13	21	13	9
汐止區 Xizhi Dist.	-	1 228	2	-	3	1
瑞芳區 Ruifang Dist.	-	1 626	5	-	3	-
土城區 Tucheng Dist.	-	2 807	4	57	-	-
蘆洲區 Luzhou Dist.	13	1 242	5	4	1	-
五股區 Wugu Dist.	20	979	12	11	-	-
泰山區 Taishan Dist.	-	1 124	6	4	-	2
林口區 Linkou Dist.	99	1 335	4	2	3	5
深坑區 Shenkeng Dist.	-	540	4	-	-	1
石碇區 Shiding Dist.	-	480	2	2	-	-
坪林區 Pinglin Dist.	26	188	-	-	1	-
三芝區 Sanzhi Dist.	699	449	1	2	-	-
石門區 Shimen Dist.	-	659	2	9	-	1
八里區 Bali Dist.	56	240	6	6	-	-
平溪區 Pingxi Dist.	-	235	1	-	-	1
雙溪區 Shuangxi Dist.	-	487	6	1	-	5
貢寮區 Gongliao Dist.	203	519	2	-	-	2
金山區 Jinshan Dist.	-	815	2	1	-	-
萬里區 Wanli Dist.	80	451	4	-	-	7
烏來區 Wulai Dist.	-	428	-	-	-	-

Table 11-5、Achievement of Community Development in New Taipei City
(Cont.)

Work Items of Community Development						
社區志願服務 Community Volunteer Service		辦理社區照顧 關懷據點 (處) Community Care Centers (Places)	社區圖書室 (處) Community Care Centers (Places)	社區刊物 (期) Community Publications (Serials)	服務成果 Achievements of Services	
團隊 (隊) Teams (Groups)	志工數 (人) No. of Volunteers (Persons)				福利服務或活動 (受益人次) Welfare Services or Activities (Beneficiary-Times)	其他服務 (受益人次) Other Services (Beneficiary-Times)
124	-	-	33	83	-	-
154	-	-	38	61	-	-
135	-	-	22	54	-	-
173	-	-	33	120	-	-
155	4 396	103	30	119	142 421	52 638
179	4 399	89	12	129	233 310	61 290
152	4 578	99	16	128	335 540	101 141
179	5 148	107	28	46	346 288	106 076
179	5 372	106	20	42	440 533	116 065
166	5 172	103	28	40	555 554	128 097
174	5 324	107	27	47	576 291	71 836
18	583	14	1	22	108 288	6 830
5	268	8	13	-	24 701	1 999
-	258	5	1	-	4 930	20 850
5	135	8	1	3	58 355	-
21	335	2	-	-	9 380	20
16	497	9	5	3	84 869	11 512
9	236	3	1	4	57 141	1 067
13	338	9	-	1	50 806	5 201
-	-	4	-	-	3 760	-
16	524	3	4	-	12 520	4 343
5	163	1	-	-	126	-
2	118	3	-	-	3 482	-
11	304	6	-	8	22 560	860
3	72	1	-	-	18 409	820
8	252	3	-	-	18 900	5 100
10	416	5	-	-	2 090	450
6	155	3	1	4	32 649	680
2	51	2	-	-	2 890	-
1	31	2	-	-	2 500	70
3	41	1	-	-	850	350
3	125	-	-	-	3 525	-
2	84	2	-	-	5 753	1 755
5	107	3	-	2	14 700	-
1	-	1	-	-	6 710	-
-	-	1	-	-	6 852	7 696
2	40	1	-	-	6 747	1 107
3	57	4	-	-	2 445	1 126
3	104	1	-	-	7 190	-
1	30	2	-	-	3 163	-

表11-6、新北市身心障礙人數

單位：人

年底別 End of Year	總 計	占全市(全區) 總人口比率 (%)	視 覺 障 礙 者	聽覺或平衡 機能障礙者	聲音機能或 語言機能 障 礙 者	肢 體 障 礙 者	智 能 障 礙 者
	Grand Total	Physically and Mentally Disabled Over the Total Population of City (%)	Vision Handicapped	Hearing or Balancing Organism Handicapped	Hearing or Balancing Organism Handicapped	Limbs Handicapped	Mentally Handicapped
民國97年底 End of 2008	129 636	3.3815	6 012	14 571	1 552	46 380	11 898
民國98年底 End of 2009	139 298	3.5960	6 438	15 373	1 640	48 249	12 473
民國99年底 End of 2010	139 711	3.5848	6 449	15 482	1 649	47 410	12 671
民國100年底 End of 2011	145 896	3.7252	6 722	16 115	1 718	48 173	13 052

資料來源： 新北市政府社會局。

附 註： 101年7月11日實施「身心障礙鑑定與需求評估」新制，原領有身心障礙手冊者，應依指定期日及方式，辦理重新鑑定及需求評估或換發身心障礙證明，依法於7年內完成。本表101年底起身心障礙者人數為舊制領有身心障礙手冊及新制領有身心障礙證明人數之和。

Table 11-6、The Disable Population in New Taipei City

Unit : Persons

重要器官失去 功能者	顏 面 損傷者	植物人	失 智 症 者	自 閉 症 者	慢性 精神病患	多 重 障礙者	其他
Losing Functions of Primary Organs	Disfigurements	Dementia	Alzheimer Disease	Autism	Chronic Psychopath	Multi- Handicapped	Others
14 714	613	897	3 224	1 552	13 051	13 917	1 255
16 441	666	957	3 957	1 789	14 575	15 357	1 383
16 884	655	862	3 998	1 987	15 161	15 045	1 458
18 390	657	871	4 481	2 253	15 967	15 911	1 586

Source : Social Welfare Department, New Taipei City Government.

表11-6、新北市身心障礙人數(續1)

單位：人

年底別及區別 End of Year & District		身心障礙人數									
		總計 Grand Total			領有舊制身心障礙手冊者						
					合計 Total			視覺 障礙者 Vision Disability		聽覺機能 障礙者 Hearing Dysfunction	
		合計 Total	男 Male	女 Female	計 Sub-total	男 Male	女 Female	男 Male	女 Female	男 Male	女 Female
民國101年底	End of 2012	151 115	87 424	63 691	137 730	79 923	57 807	3 400	3 178	8 516	6 426
民國102年底	End of 2013	153 343	88 470	64 873	115 488	67 113	48 375	2 957	2 771	7 375	5 766
民國103年底	End of 2014	158 222	91 150	67 072	103 654	60 052	43 602	2 661	2 478	6 285	5 076
民國104年底	End of 2015	159 873	91 560	68 313	91 634	52 704	38 930	2 485	2 306	5 484	4 636
民國105年底	End of 2016	164 117	93 932	70 185	66 799	37 929	28 870	1 813	1 796	4 258	3 713
民國106年底	End of 2017	166 303	94 920	71 383	29 362	16 836	12 526	519	601	1 863	1 600
民國107年底	End of 2018	167 297	94 714	72 583	6 008	3 599	2 409	143	126	390	312
	板橋區 Banqiao Dist.	22 733	12 965	9 768	850	507	343	29	20	57	47
	三重區 Sanchong Dist.	17 574	10 046	7 528	661	399	262	12	8	21	24
	中和區 Zhonghe Dist.	17 486	9 755	7 731	632	359	273	9	12	51	32
	永和區 Yonghe Dist.	8 804	4 814	3 990	327	197	130	10	15	35	23
	新莊區 Xinzhuang Dist.	16 048	9 176	6 872	503	315	188	12	8	20	13
	新店區 Xindian Dist.	12 524	6 784	5 740	627	358	269	20	8	48	45
	樹林區 Shulin Dist.	7 497	4 399	3 098	158	96	62	7	4	13	6
	鶯歌區 Yingge Dist.	3 918	2 232	1 686	120	71	49	4	1	8	8
	三峽區 Sanxia Dist.	4 980	2 931	2 049	201	121	80	3	3	18	9
	淡水區 Tamsui Dist.	6 507	3 586	2 921	223	126	97	6	10	12	13
	汐止區 Xizhi Dist.	8 159	4 588	3 571	339	201	138	9	4	23	23
	瑞芳區 Ruifang Dist.	2 918	1 626	1 292	140	71	69	1	3	8	8
	土城區 Tucheng Dist.	9 900	5 622	4 278	291	176	115	5	9	16	11
	蘆洲區 Luzhou Dist.	7 671	4 338	3 333	212	135	77	2	2	7	11
	五股區 Wugu Dist.	3 739	2 157	1 582	139	87	52	2	4	8	7
	泰山區 Taishan Dist.	3 086	1 721	1 365	50	35	15	1	1	1	3
	林口區 Linkou Dist.	3 352	1 911	1 441	131	84	47	2	4	9	5
	深坑區 Shenkeng Dist.	1 099	650	449	31	20	11	-	3	6	3
	石碇區 Shiding Dist.	502	309	193	14	11	3	-	1	2	-
	坪林區 Pinglin Dist.	361	214	147	9	3	6	-	1	1	1
	三芝區 Sanzhi Dist.	1 201	699	502	13	7	6	-	-	-	1
	石門區 Shimen Dist.	593	349	244	34	23	11	1	1	4	2
	八里區 Bali Dist.	1 712	1 040	672	61	40	21	-	1	2	2
	平溪區 Pingxi Dist.	480	273	207	14	6	8	-	1	-	2
	雙溪區 Shuangxi Dist.	687	385	302	49	25	24	2	1	2	6
	貢寮區 Gongliao Dist.	869	495	374	57	41	16	1	-	8	1
	金山區 Jinshan Dist.	1 195	674	521	38	23	15	-	-	2	5
	萬里區 Wanli Dist.	1 382	795	587	77	58	19	5	1	8	1
	烏來區 Wulai Dist.	320	180	140	7	4	3	-	-	-	-

Table 11-6、The Disable Population in New Taipei City (Cont. 1)

Unit : Persons

The Disabled Population

With Disability Manual by Old System

平衡機能 障礙者		聲音機能或 語言機能障礙者		肢 體 障礙者		智 能 障礙者		重要器官 失去功能者		顏 面 損傷者	
Balance Dysfunction		Voice or Speech Dysfunction		Limbs Disability		Mental Disability		Losing Functions of Primary Organs		Suffering Facial Damage	
男 Male	女 Female	男 Male	女 Female	男 Male	女 Female	男 Male	女 Female	男 Male	女 Female	男 Male	女 Female
324	219	1 150	481	28 486	17 393	7 381	5 337	10 210	7 630	434	222
207	152	964	381	25 813	15 775	6 468	4 739	8 411	6 820	409	207
154	123	845	327	24 166	14 719	5 852	4 374	7 344	6 179	389	202
125	107	753	307	22 309	13 692	5 042	3 710	6 466	5 592	356	197
96	85	595	230	17 833	11 214	2 134	1 614	4 976	4 471	266	139
17	23	233	71	10 436	6 660	754	592	1 389	1 209	100	53
4	5	55	11	1 733	844	367	278	369	323	25	23
-	-	8	3	243	135	44	35	43	45	3	2
1	2	7	1	211	92	49	37	33	36	3	2
-	1	5	1	155	91	28	28	37	36	1	5
-	-	3	-	72	32	14	10	32	16	2	-
1	1	2	-	174	77	36	26	37	25	3	2
1	-	9	-	145	78	33	30	42	42	4	7
-	-	2	1	43	24	9	9	9	10	2	1
-	-	-	-	34	23	9	9	9	2	-	-
1	-	1	-	58	31	7	12	15	12	1	-
-	-	-	-	58	21	11	15	15	12	-	-
-	-	3	-	102	51	22	16	13	14	-	-
-	-	2	1	33	29	15	5	2	5	1	1
-	-	3	-	90	39	25	14	19	20	-	1
-	-	4	-	80	32	14	9	12	10	1	1
-	-	3	-	52	22	6	5	7	5	1	-
-	-	-	-	20	5	1	1	7	2	1	-
-	-	-	2	46	17	5	3	11	6	-	1
-	1	-	-	4	1	5	1	5	2	-	-
-	-	1	-	3	1	4	1	-	-	-	-
-	-	-	-	1	1	1	1	-	1	-	-
-	-	-	-	4	2	2	-	1	1	-	-
-	-	-	-	9	3	3	1	5	2	-	-
-	-	-	-	19	8	4	4	5	4	2	-
-	-	-	-	5	1	1	-	-	3	-	-
-	-	-	1	11	7	2	1	4	3	-	-
-	-	1	-	15	6	9	3	1	2	-	-
-	-	1	-	13	4	4	1	1	2	-	-
-	-	-	1	30	9	4	1	4	4	-	-
-	-	-	-	3	2	-	-	-	1	-	-

表11-6、新北市身心障礙人數(續2)

單位：人

年底別及區別 End of Year & District		身心障礙人數									
		領有舊制身心障礙手冊者									
		植物人		失智症者		自閉症者		慢性精神病患者		多重障礙者	
		Vegetative State		Dementia		Autism		Chronic Psychosis		Multi-Disability	
		男	女	男	女	男	女	男	女	男	女
		Male	Female	Male	Female	Male	Female	Male	Female	Male	Female
民國101年底	End of 2012	414	299	1 651	2 397	1 902	301	6 432	7 247	8 822	5 943
民國102年底	End of 2013	325	246	971	1 455	1 393	209	4 070	4 533	7 162	4 804
民國103年底	End of 2014	277	211	641	966	1 041	156	3 743	4 206	6 213	4 176
民國104年底	End of 2015	133	107	411	643	739	114	3 340	3 867	4 644	3 262
民國105年底	End of 2016	89	75	287	460	311	40	2 040	2 719	3 037	2 150
民國106年底	End of 2017	30	21	87	183	86	12	569	847	697	607
民國107年底	End of 2018	10	7	26	40	28	4	215	262	210	159
板橋區	Banqiao Dist.	-	-	4	2	6	-	33	28	32	23
三重區	Sanchong Dist.	5	-	3	5	-	-	29	41	22	13
中和區	Zhonghe Dist.	1	-	3	7	1	-	36	37	30	22
永和區	Yonghe Dist.	-	-	1	4	4	1	13	23	10	5
新莊區	Xinzhuang Dist.	2	1	2	3	1	-	8	17	15	13
新店區	Xindian Dist.	-	1	4	7	9	2	22	34	16	12
樹林區	Shulin Dist.	-	-	-	-	1	-	4	4	5	3
鶯歌區	Yingge Dist.	-	-	1	-	1	-	4	2	1	3
三峽區	Sanxia Dist.	-	1	1	-	-	-	7	7	9	5
淡水區	Tamsui Dist.	-	-	-	2	-	-	13	12	9	11
汐止區	Xizhi Dist.	-	1	4	1	-	-	11	20	13	8
瑞芳區	Ruifang Dist.	1	1	1	2	-	-	3	5	4	9
土城區	Tucheng Dist.	-	1	-	2	-	-	10	11	8	7
蘆洲區	Luzhou Dist.	1	-	1	-	1	-	6	7	6	4
五股區	Wugu Dist.	-	-	-	-	1	-	3	3	4	6
泰山區	Taishan Dist.	-	-	-	-	-	-	3	2	1	1
林口區	Linkou Dist.	-	-	-	1	2	-	2	2	7	6
深坑區	Shenkeng Dist.	-	-	-	-	-	-	-	-	-	-
石碇區	Shiding Dist.	-	-	-	-	-	-	-	-	1	-
坪林區	Pinglin Dist.	-	-	-	-	-	-	-	-	-	1
三芝區	Sanzhi Dist.	-	-	-	-	-	-	-	-	-	2
石門區	Shimen Dist.	-	-	-	-	-	-	-	1	1	1
八里區	Bali Dist.	-	-	-	1	-	-	3	1	3	-
平溪區	Pingxi Dist.	-	-	-	-	-	-	-	-	-	1
雙溪區	Shuangxi Dist.	-	1	-	2	-	1	2	-	2	1
貢寮區	Gongliao Dist.	-	-	-	1	-	-	2	2	4	1
金山區	Jinshan Dist.	-	-	-	-	-	-	-	1	2	1
萬里區	Wanli Dist.	-	-	1	-	-	-	1	2	5	-
烏來區	Wulai Dist.	-	-	-	-	1	-	-	-	-	-

Table 11-6、The Disable Population in New Taipei City (Cont. 2)

Unit : Persons

The Disabled Population										
With Disability Manual by Old System						領有新制身心障礙證明者 With Disability Identification by New System				
頑性(難治型) 癲癇症者 Stubborn (Difficult-to-Cure) Epilepsy		因罕見疾病而致 身心功能障礙者 Caused by Infrequent Disease		其他 Others		合計 Total			神經系統構造 及精神、心智功能 Mental Functions & Structures of the Nervous System	
男 Male	女 Female	男 Male	女 Female	男 Male	女 Female	計 Subtotal	男 Male	女 Female	男 Male	女 Female
290	260	184	159	327	315	13 385	7 501	5 884	3 261	3 177
125	98	161	136	302	283	37 855	21 357	16 498	8 387	8 120
23	21	145	124	273	264	54 568	31 098	23 470	11 153	10 560
23	20	138	123	256	247	68 239	38 856	29 383	13 650	12 727
14	8	62	58	118	98	97 318	56 003	41 315	19 655	17 291
4	1	17	19	35	27	136 941	78 084	58 857	23 602	21 277
-	-	7	5	17	10	161 289	91 115	70 174	25 042	23 026
-	-	1	1	4	2	21 883	12 458	9 425	3 320	2 937
-	-	1	-	2	1	16 913	9 647	7 266	2 589	2 309
-	-	1	1	1	-	16 854	9 396	7 458	2 622	2 539
-	-	-	-	1	1	8 477	4 617	3 860	1 372	1 342
-	-	1	1	1	1	15 545	8 861	6 684	2 419	2 073
-	-	-	1	5	2	11 897	6 426	5 471	1 861	1 883
-	-	-	-	1	-	7 339	4 303	3 036	1 080	956
-	-	-	1	-	-	3 798	2 161	1 637	626	590
-	-	-	-	-	-	4 779	2 810	1 969	846	689
-	-	-	-	2	1	6 284	3 460	2 824	996	962
-	-	1	-	-	-	7 820	4 387	3 433	1 202	1 177
-	-	-	-	-	-	2 778	1 555	1 223	444	401
-	-	-	-	-	-	9 609	5 446	4 163	1 449	1 297
-	-	-	-	-	1	7 459	4 203	3 256	1 102	1 048
-	-	-	-	-	-	3 600	2 070	1 530	594	510
-	-	-	-	-	-	3 036	1 686	1 350	460	436
-	-	-	-	-	-	3 221	1 827	1 394	452	407
-	-	-	-	-	-	1 068	630	438	190	169
-	-	-	-	-	-	488	298	190	82	59
-	-	-	-	-	-	352	211	141	51	42
-	-	-	-	-	-	1 188	692	496	201	198
-	-	-	-	-	-	559	326	233	94	99
-	-	2	-	-	-	1 651	1 000	651	277	204
-	-	-	-	-	-	466	267	199	76	69
-	-	-	-	-	-	638	360	278	85	84
-	-	-	-	-	-	812	454	358	125	121
-	-	-	-	-	1	1 157	651	506	177	164
-	-	-	-	-	-	1 305	737	568	210	211
-	-	-	-	-	-	313	176	137	40	50

表11-6、新北市身心障礙人數(續完)

單位：人

年底別及區別 End of Year & District		身心障礙人數							
		領有新制身心障礙證明者							
		眼、耳及相關構造 與感官功能及疼痛 Sensory Functions and Pain ; The Eye, Ear and Related Structures		涉及聲音與言語 構造及其功能 Functions & Structures of / Involved in Voice and Speech		循環、造血、免疫與呼 吸系統構造及其功能 Functions & Structures of / Related to the Cardiovascular, Haematological, Immunological and Respiratory Systems		消化、新陳代謝與內分泌 系統相關構造及其功能 Functions & Structures of / Related to the Digestive, Metabolic and Endocrine Systems	
		男 Male	女 Female	男 Male	女 Female	男 Male	女 Female	男 Male	女 Female
民國101年底	End of 2012	852	626	68	13	685	220	104	41
民國102年底	End of 2013	2 620	1 890	209	62	2 149	757	300	141
民國103年底	End of 2014	4 216	3 142	346	90	3 380	1 187	407	184
民國104年底	End of 2015	5 150	3 955	416	98	4 169	1 500	459	238
民國105年底	End of 2016	7 180	5 587	585	173	5 444	2 081	649	316
民國106年底	End of 2017	11 047	9 134	993	341	6 889	3 016	1 087	576
民國107年底	End of 2018	13 000	11 007	1 187	384	6 178	3 439	1 164	643
板橋區	Banqiao Dist.	1 912	1 546	172	54	813	446	147	96
三重區	Sanchong Dist.	1 303	1 112	131	45	674	350	137	74
中和區	Zhonghe Dist.	1 392	1 134	117	36	696	392	123	77
永和區	Yonghe Dist.	721	569	50	22	337	214	67	45
新莊區	Xinzhuang Dist.	1 219	1 042	108	32	495	287	94	56
新店區	Xindian Dist.	906	835	71	21	551	280	73	53
樹林區	Shulin Dist.	597	481	62	18	248	138	48	26
鶯歌區	Yingge Dist.	305	242	40	13	125	71	24	15
三峽區	Sanxia Dist.	354	283	34	11	180	83	27	15
淡水區	Tamsui Dist.	462	498	37	9	276	155	64	21
汐止區	Xizhi Dist.	682	546	68	24	328	170	55	31
瑞芳區	Ruifang Dist.	267	246	22	6	84	46	22	7
土城區	Tucheng Dist.	766	642	66	27	327	204	68	41
蘆洲區	Luzhou Dist.	536	501	60	23	260	147	51	38
五股區	Wugu Dist.	254	223	42	6	125	80	30	8
泰山區	Taishan Dist.	214	189	26	9	105	68	20	7
林口區	Linkou Dist.	266	258	15	10	168	84	22	8
深坑區	Shenkeng Dist.	97	62	12	1	26	18	10	3
石碇區	Shiding Dist.	35	28	5	2	30	16	5	-
坪林區	Pinglin Dist.	34	25	3	1	20	7	3	-
三芝區	Sanzhi Dist.	106	69	11	2	42	27	9	2
石門區	Shimen Dist.	48	29	2	-	23	16	4	2
八里區	Bali Dist.	107	98	17	2	66	30	18	5
平溪區	Pingxi Dist.	49	42	1	1	19	2	6	1
雙溪區	Shuangxi Dist.	62	48	3	1	29	11	5	1
貢寮區	Gongliao Dist.	83	69	5	3	32	23	3	3
金山區	Jinshan Dist.	81	86	2	1	36	23	8	4
萬里區	Wanli Dist.	116	88	5	4	46	40	20	4
烏來區	Wulai Dist.	26	16	-	-	17	11	1	-

Table 11-6、The Disable Population in New Taipei City (Cont. End)

The Disabled Population										Unit : Persons
With Disability Identification by New System										身心障礙人數 占總人口比率 (%)
泌尿與生殖系統 相關構造及其功能 Functions & Structures of / Related to the Genitourinary and Reproductive Systems		神經、肌肉、骨骼之移 動相關構造及其功能 Neuromusculoskeletal and Movement Related Functions and Structures		皮膚與相關 構造及其功能 Functions and Related Structures of the Skin		跨兩類別以上者 More than two Classifications		舊制轉換新制 暫無法歸類者 Not Classified Temporarily		The Disabled as a Percentage of Total Population (%)
男 Male	女 Female	男 Male	女 Female	男 Male	女 Female	男 Male	女 Female	男 Male	女 Female	
292	275	1 333	923	9	7	896	597	1	5	3.8361
962	894	4 004	2 782	31	23	2 674	1 796	21	33	3.8773
1 639	1 392	5 886	4 091	44	40	4 008	2 753	19	31	3.9886
2 274	1 883	7 210	5 031	67	76	5 426	3 847	35	28	4.0264
3 256	2 709	11 653	7 620	158	148	7 196	5 171	227	219	4.1244
5 349	4 898	19 058	12 223	345	247	9 350	6 808	364	337	4.1715
6 020	5 558	27 675	18 073	398	276	10 086	7 418	365	350	4.1869
876	764	3 737	2 523	49	37	1 379	980	53	42	4.0979
630	652	3 044	1 880	50	25	1 056	776	33	43	4.5549
619	564	2 679	1 845	40	23	1 070	811	38	37	4.2392
336	290	1 174	875	22	13	518	468	20	22	3.9819
590	506	2 959	1 921	50	40	897	686	30	41	3.8415
403	407	1 762	1 285	15	17	757	669	27	21	4.1439
298	246	1 467	835	17	15	473	306	13	15	4.0757
138	127	623	383	7	7	263	177	10	12	4.5368
178	157	831	501	10	4	331	213	19	13	4.2998
220	211	990	693	15	11	383	251	17	13	3.7504
314	242	1 252	888	23	15	448	329	15	11	4.0686
73	106	484	287	6	3	150	118	3	3	7.2983
336	343	1 775	1 111	23	16	613	459	23	23	4.1790
281	264	1 398	898	32	8	459	311	24	18	3.8101
120	155	675	401	13	3	213	139	4	5	4.3311
107	118	537	368	4	7	205	138	8	10	3.9208
130	113	536	342	11	10	216	157	11	5	3.0450
45	24	167	106	1	4	80	49	2	2	4.6501
16	13	84	44	1	-	40	27	-	1	6.4933
18	9	64	35	-	-	18	22	-	-	5.4598
38	28	201	121	2	1	79	47	3	1	5.2267
23	21	93	46	1	1	36	19	2	-	4.8948
81	59	308	179	3	4	117	68	6	2	4.4003
15	13	67	53	-	1	34	17	-	-	10.2872
25	25	117	78	-	1	34	27	-	2	7.7540
24	21	141	79	-	2	41	34	-	3	7.0645
37	38	229	131	1	6	77	50	3	3	5.4882
38	37	223	126	2	2	76	55	1	1	6.2625
11	5	58	39	-	-	23	15	-	1	4.9705

表11-7、新北市身心障礙福利服務概況

單位：所、人、人次、新臺幣千元

年別 Year	身心障礙福利服務機構(年底) Welfare Institutions for the Disabled (End of Year)			
	機構數 No. of Institutions	實際安置人數 Lodged Persons		
		合計 Total	男 Male	女 Female
民國97年 2008	30	1 794	1 122	672
民國98年 2009	30	1 769	1 118	651
民國99年 2010	31	1 735	1 085	650
民國100年 2011	30	1 945	1 214	731
民國101年 2012	29	1 893	1 162	731
民國102年 2013	29	1 933	1 182	751
民國103年 2014	27	1 722	1 077	645
民國104年 2015	29	1 662	1 055	607
民國105年 2016	29	1 682	1 058	624
民國106年 2017	29	1 702	1 086	616
民國107年 2018	29	1 681	1 067	614

資料來源：新北市政府社會局。

**Table 11-7、The Conditions of Welfare Services Institutions for the Disabled
in New Taipei City**

Unit : Places, Persons, Person-Times, NT\$1 000

生活補助 Living Assistance		生活輔助器具補助 Auxiliary Appliances Assistance		日間照顧及住宿式照顧補助 Subsidies of Day Care and Residential Care	
人次 Person-Times	金額 Amount	人次 Person-Times	金額 Amount	人數 (年底) Persons (End of Year)	金額 Amount
465 378	1 844 444	7 336	77 675	3 093	515 334
476 470	1 907 918	8 287	85 144	3 509	616 109
506 121	2 018 669	8 787	87 626	3 938	673 616
537 109	2 158 777	12 097	119 862	4 399	749 688
557 915	2 683 062	10 815	105 530	4 857	907 542
578 972	2 791 655	11 345	92 185	5 772	935 000
582 432	2 794 769	11 333	96 198	6 019	1 035 855
589 773	2 815 145	13 275	104 390	6 305	1 189 706
591 154	2 906 513	14 978	113 795	7 448	1 258 926
585 040	2 874 010	16 167	115 345	8 282	1 446 378
583 637	2 868 837	12 949	98 841	8 584	1 422 727

Source : Social Welfare Department, New Taipei City Government.

表11-8、新北市低收入戶人數及生活扶助

單位：戶、戶次、人、人次、新臺幣元

年別 Year	總計 (年底)				第一款	
	Grand Total (End of Year)				Class 1	
	戶數	占全市 總戶數比率 (%)	人數	占全市 總人數比率 (%)	戶數	人數
Households	As a Percentage of Total Households of the City	Persons	As a Percentage of Total Population of the City	Households	Persons	
民國97年 2008	10 608	0.7914	24 835	0.6478	192	207
民國98年 2009	13 105	0.9529	32 357	0.8353	205	222
民國99年 2010	15 171	1.0795	38 172	0.9794	183	193
民國100年 2011	19 213	1.3419	49 389	1.2611	171	186
民國101年 2012	23 672	1.6233	61 085	1.5507	160	174
民國102年 2013	24 215	1.6385	61 349	1.5512	129	133
民國103年 2014	23 111	1.5438	57 197	1.4419	106	113
民國104年 2015	21 988	1.4553	53 789	1.3547	87	92
民國105年 2016	20 056	1.3136	47 278	1.1881	75	78
民國106年 2017	19 288	1.2500	43 785	1.0983	70	73
民國107年 2018	18 919	1.2100	41 412	1.0400	69	74

資料來源：新北市政府社會局。

附註：就業服務及職業訓練102年(含)以前及104年(含)以後為服務人次(每月計1人次)，103年為累計至當季底服務人數。

**Table 11-8 · Person and Living Assistance of Low-Income Families
in New Taipei City**

Unit: Households, Household-Times, Persons, Person-Times, NT\$

第二款 Class 2		第三款 Class 3		家庭生活扶助 Family Living Support		
戶數 Households	人數 Persons	戶數 Households	人數 Persons	人次 Person-Times	戶次 Household-Times	金額 Amount
1 487	3 188	8 929	21 440	86 342	17 092	265 448 010
2 042	4 464	10 858	27 671	93 913	21 851	338 910 954
2 291	5 130	12 697	32 849	135 298	25 654	442 403 960
2 394	5 436	16 648	43 767	163 967	26 528	508 066 921
2 341	5 187	21 171	55 724	218 393	26 373	737 058 300
2 116	4 594	21 970	56 622	224 149	24 120	735 840 345
1 765	3 507	21 240	53 577	205 332	20 224	661 182 370
1 491	2 924	20 410	50 773	186 639	17 035	592 919 554
1 361	2 545	18 620	44 655	181 110	17 743	520 491 284
1 303	2 334	17 915	41 378	134 719	14 378	456 609 922
1 300	2 216	17 550	39 122	122 539	14 318	423 183 750

Source : Social Welfare Department, New Taipei City Government.

表11-8、新北市低收入戶人數及生活扶助(續)

單位：戶、戶次、人、人次、新臺幣元

年別 Year	就學生活補助		輔導就業服務 Employment Counseling			
	Student Living Assistance		就業服務 Employment Service	職業訓練 Vocational Training	以工代賑 Work Relief	
	人次 Person-Times	金額 Amount	人次 Person-Times	人次 Person-Times	人次 Person-Times	金額 Amount
民國97年 2008	33 542	152 001 000	-	-	388	4 844 868
民國98年 2009	75 633	377 998 000	-	-	508	7 713 274
民國99年 2010	57 509	287 173 800	-	-	509	9 303 923
民國100年 2011	75 773	378 525 200	-	-	588	11 047 827
民國101年 2012	75 021	442 121 200	9	-	706	13 127 898
民國102年 2013	117 011	689 453 900	789	75	774	13 635 566
民國103年 2014	113 091	667 676 100	37	16	880	15 122 684
民國104年 2015	104 299	607 894 100	349	-	690	12 667 349
民國105年 2016	100 430	556 398 457	467	-	664	11 809 588
民國106年 2017	82 675	499 402 207	425	-	1 276	26 808 527
民國107年 2018	75 952	458 434 510	448	-	671	14 549 900

**Table 11-8 、Persons and Living Assistance of Low-Income Families
in New Taipei City(Cont.)**

Unit : Households, Household-Times, Persons, Person-Times, NT\$

教育補助 Education Subsideies		喪葬補助 Funeral Subsideies		節日慰問 Festival Grants		其他補助 Others	
人次 Person-Times	金額 Amount	人數 Persons	金額 Amount	戶次 Household-Times	金額 Amount	人次 Person-Times	金額 Amount
-	-	225	4 765 000	16 663	31 173 600	121 348	108 950 560
-	-	315	6 501 000	19 585	32 073 750	138 829	138 475 669
-	-	-	-	23 235	45 568 300	57	1 162 800
-	-	-	-	6 695	8 158 788	96	2 474 753
-	-	-	-	19 103	15 107 536	150	4 299 703
-	-	704	15 661 308	32 276	22 875 888	88	1 632 000
-	-	718	14 070 200	34 082	25 520 628	92	1 876 800
-	-	521	8 923 500	37 194	31 152 449	97	1 918 800
10	157 618	217	5 948 000	84 571	66 355 911	116	2 364 600
-	-	183	5 196 800	57 355	37 383 786	50	1 020 000
-	-	195	5 441 100	61 750	73 273 971	71	1 448 400

表11-9、新北市中低收入戶人數及生活扶助

單位：所、人、人次、新臺幣千元

年別 Year	總計(年底) Grand Total (End of Year)				產婦及嬰兒 營養補助		托兒補助		教育補助	
	戶數 Households		人數 Persons		Nutrition Subsidies for Puerperas and Infants		Nursing Subsidies		Education Subsidies	
	占全市總戶 數比率(%) As a Percentage of Total Household of the City		占全市總人 口比率(%) As a Percentage of Total Population of the City		人次 Person- Times	金額 Amount	人次 Person- Times	金額 Amount	人次 Person- Times	金額 Amount
民國100年 2011	2 818	0.1968	8 513	0.2174	-	-	-	-	-	-
民國101年 2012	8 210	0.5630	23 709	0.6019	-	-	-	-	-	-
民國102年 2013	10 434	0.7060	30 121	0.7616	-	-	-	-	-	-
民國103年 2014	11 019	0.7361	31 433	0.7924	-	-	-	-	-	-
民國104年 2015	10 520	0.6963	30 545	0.7693	-	-	-	-	-	-
民國105年 2016	10 513	0.6886	30 136	0.7573	-	-	-	-	-	-
民國106年 2017	10 418	0.6751	29 237	0.7334	-	-	-	-	-	-
民國107年 2018	10 305	0.6597	28 553	0.7146	-	-	-	-	-	-

資料來源：新北市政府社會局。

附註：1.總計戶數與人數是年底資料，補助及服務係全年合計值。

2.就業服務及職業訓練102年(含)以前及104年(含)以後為服務人次(每月計1人次)，103年為累計至當季底服務人數。

Table 11-9、Person and Living Assistance of Mid-Income Families
in New Taipei City

Unit : Places, Persons, Person-Times, NT\$1 000

喪葬補助		居家服務		生育補助		其他必要之 救助及服務		輔導就業服務 Employment Counseling			
Funeral Subsidies		Home Care Services		Procreation Subsidies		Other Necessary Assistance and Services		就業服務 Employment Service	職業訓練 Vocational Training	以工代賑 Work Relief	
人數 Person	金額 Amount	人次 Person- Times	金額 Amount	人次 Person- Times	金額 Amount	人次 Person- Times	金額 Amount	人次 Person- Times	人次 Person- Times	人次 Person- Times	金額 Amount
-	-	-	-	-	-	-	-	-	-	-	-
-	-	-	-	-	-	-	-	16	-	-	-
-	-	-	-	-	-	-	-	933	156	-	-
-	-	-	-	-	-	-	-	1 188	31	28	-
-	-	-	-	-	-	-	-	550	-	70	-
12	116	-	-	-	-	-	-	715	-	169	4 084
9	80	-	-	-	-	-	-	601	-	388	13 404
10	86	-	-	-	-	-	-	609	-	299	7 275

Source : Social Welfare Department, New Taipei City Government.

表11-10、新北市中低收入老人生活津貼與老農津貼

單位：人、新臺幣千元

年別 Year		中低收入老人生活津貼							
		合計				低收入戶			
		Total				第一款			
		人數 Persons			金額 Amount	人數 Persons			金額 Amount
計 Subtotal	男 Male	女 Female	計 Subtotal	男 Male		女 Female			
民國97年	2008	6 831	3 292	3 539	462 048	107	71	36	8 040
民國98年	2009	7 156	3 452	3 704	485 961	101	74	27	7 722
民國99年	2010	7 640	3 690	3 950	517 401	102	71	31	7 803
民國100年	2011	8 311	4 013	4 298	560 328	90	66	24	6 807
民國101年	2012	9 247	4 420	4 827	736 560	79	61	18	7 410
民國102年	2013	9 929	4 699	5 230	793 836	64	47	17	5 854
民國103年	2014	10 572	4 993	5 579	835 989	53	42	11	4 518
民國104年	2015	11 316	5 366	5 950	905 084	44	37	7	3 775
民國105年	2016	12 126	5 761	6 365	982 671	35	30	5	3 314
民國106年	2017	12 994	6 201	6 793	1 053 761	33	28	5	2 996
民國107年	2018	14 104	6 855	7 249	1 147 197	29	25	4	2 742

資料來源：新北市政府社會局及勞動部勞工保險局。

Table 11-10 · Living Allowance for Mid or Low Income Elders and Old-Age Farmers Welfare Allowance in New Taipei City

Unit: Persons, NT\$1000

Living Allowance for Mid or Low Income Elders								
Low Income Elders								
第二款 Class 2				第三款 Class 3				
人數 Persons			金額 Amount	人數 Persons			金額 Amount	
計 Subtotal	男 Male	女 Female		計 Subtotal	男 Male	女 Female		
383	251	132	28 092	941	576	365	65 088	
426	294	132	31 896	948	566	382	66 558	
469	328	141	35 154	1 012	607	405	69 830	
454	318	136	33 426	1 195	725	470	80 528	
430	321	109	39 088	1 392	835	557	113 537	
415	303	112	37 768	1 471	889	582	122 216	
362	270	92	32 558	1 489	925	564	124 532	
327	243	84	29 811	1 514	956	558	129 045	
303	232	71	28 469	1 536	988	548	133 917	
286	219	67	26 787	1 632	1 045	587	138 995	
277	214	63	25 981	1 746	1 140	606	150 086	

Source : Social Welfare Department, New Taipei City Government and Bureau of Labor Insurance, Ministry of Labor.

表11-10、新北市中低收入老人生活津貼與老農津貼(續)

單位：人、新臺幣千元

年別 Year		中低收入老人生活津貼 Living Allowance for Mid or Low Income Elders							
		中低收入戶 Mid or Low Income Elders							
		最低生活費 1倍以上~1.5倍者 1Times~1.5 Times Minimum of Subsistence				最低生活費 1.5倍以上~2.5倍者 1.5 Times~2.5 Times Minimum of Subsistence			
		人數 Persons			金額 Amount	人數 Persons			金額 Amount
		計 Subtotal	男 Male	女 Female		計 Subtotal	男 Male	女 Female	
民國97年	2008	4 678	2 040	2 638	335 568	722	354	368	25 260
民國98年	2009	5 023	2 177	2 846	356 718	658	341	317	23 067
民國99年	2010	5 394	2 331	3 063	382 033	663	353	310	22 581
民國100年	2011	6 087	2 643	3 444	420 508	485	261	224	19 059
民國101年	2012	6 672	2 856	3 816	550 253	674	347	327	26 273
民國102年	2013	6 974	2 953	4 021	587 235	1 005	507	498	40 763
民國103年	2014	7 580	3 212	4 368	631 610	1 088	544	544	42 771
民國104年	2015	8 236	3 558	4 678	693 885	1 195	572	623	48 569
民國105年	2016	8 641	3 730	4 911	751 431	1 611	781	830	65 540
民國106年	2017	9 347	4 082	5 265	813 674	1 696	827	869	71 308
民國107年	2018	10 285	4 570	5 715	895 650	1 767	906	861	72 738

Table 11-10 · Living Allowance for Mid or Low Income Elders and Old-Age Farmers Welfare Allowance in New Taipei City(Cont.)

Unit: Persons, NT\$1000

老農津貼 Old-Age Farmers Welfare Allowance				核付金額 No. of Amount Receiving	中低收入老人生活津貼與老農津貼 受益人數占65歲以上人口比例 (%) Allowance Beneficiaries as a Percentage of Population of the Aged 65 and Over (%)
核付人數 No. of Persons Receiving					
計 Subtotal	男 Male	女 Female			
27 570	13 910	13 660	1 988 088		11.56
27 304	13 651	13 653	1 975 330		11.07
26 784	13 256	13 528	1 949 509		10.68
26 312	12 890	13 422	1 907 485		10.35
25 723	12 484	13 239	2 156 563		9.90
24 994	12 000	12 994	2 127 534		9.32
24 151	11 430	12 721	2 061 052		8.67
23 405	10 954	12 451	1 991 468		8.09
22 672	10 509	12 163	1 992 024		7.47
22 005	10 075	11 930	1 936 148		6.97
21 290	9 641	11 649	1 872 672		6.56

表11-11、新北市辦理社會救助醫療補助概況

單位：人次、日、新臺幣元

年(季)別 Year (Quarter)	住院人次 Number of Inpatient		住院總日數 Total Days of Inpatient		門診人次 Number of Outpatient
	低收入戶 Low-Income Family		低收入戶 Low-Income Family		
民國97年 2008	1 164	1 149	17 118	16 660	-
民國98年 2009	1 173	1 160	18 126	17 444	-
民國99年 2010	1 483	1 462	22 795	22 048	-
民國100年 2011	1 829	1 795	29 638	28 657	-
民國101年 2012	2 074	2 050	32 895	32 106	-
民國102年 2013	2 374	2 311	36 662	34 402	-
民國103年 2014	1 949	1 876	30 977	28 069	-
民國104年 2015	1 843	1 765	26 053	24 166	-
民國105年 2016	1 858	1 742	25 763	23 356	-
民國106年 2017	1 752	1 646	24 753	22 557	-
民國107年 2018	1 824	1 765	26 452	25 068	62
第1季 1st Quarter	389	367	5 697	5 155	18
第2季 2nd Quarter	407	395	5 856	5 563	15
第3季 3rd Quarter	416	403	6 093	5 744	14
第4季 4th Quarter	612	600	8 806	8 606	15

資料來源：新北市政府社會局。

附註：門診人次及門診醫療補助金額自107年起開始統計。

Table 11-11、General Conditions of Social Assistance in Medical Subsidies in New Taipei City

Unit : Person-Times, Day, NT\$

合計 Total	補助金額 Amount of Assistance		看護補助 Nursing Care	低收入戶 Low-Income Family	門診醫療補助 Assistance for Outpatient Services
	住院醫療補助 Medicaid of Inpatient	低收入戶 Low-Income Family			
20 650 643	2 635 976	2 055 707	18 014 667	18 014 667	-
22 330 805	6 308 504	5 435 139	16 022 301	16 022 301	-
29 610 009	8 064 931	6 752 194	21 545 078	21 545 078	-
40 503 800	13 121 637	11 268 889	27 382 163	27 382 163	-
43 087 125	11 507 217	10 381 389	31 579 908	31 579 908	-
50 133 439	15 412 448	12 893 001	34 720 991	34 720 991	-
44 777 919	16 515 720	12 711 638	28 262 199	28 009 399	-
41 356 078	15 376 643	12 768 048	25 979 435	24 827 043	-
40 749 772	12 664 887	7 859 757	28 084 885	27 442 835	-
40 161 873	12 991 539	8 602 101	27 170 334	26 380 184	-
43 949 628	11 035 804	9 625 895	31 194 984	30 584 734	1 718 840
10 057 152	3 321 885	2 195 719	6 230 216	6 103 316	505 051
9 328 981	1 964 983	1 943 509	6 994 250	6 781 700	369 748
9 611 007	1 986 862	1 793 857	7 313 218	7 174 818	310 927
14 952 488	3 762 074	3 692 810	10 657 300	10 524 900	533 114

Source : Social Welfare Department, New Taipei City Government.

表11-12、新北市辦理急難救助概況

單位：人次、新臺幣元

年別 Year	民 眾							
	總 計		川資突然發生困難者		生活突然發生困難者			
	Grand Total		Hard in Traveling Expenses Unexpectedly		Hard in Living Unexpectedly			
	救助人次	救助金額	救助人次	救助金額	救助人次		救助金額	
Time of Persons	Amount	Time of Persons	Amount	Time of Persons		Amount		
民國97年 2008	6 077	28 592 388	188	53 628	1 973		8 739 134	
年別及季別 Year & Quarter	民 眾 (含原住民族身分)							
	總 計		死亡無力殮葬者		遭受意外傷害或罹患重病致生活陷於困境者		負家庭主要生計責任且無法工作致生活陷於困境者	
	Grand Total		No Money to Handle Funeral and Burial in Case of the Death		Impoverished due to Accidental Injury or Disease		Impoverished due to the Inability of the Bread Winner to work	
	救助人次	救助金額	救助人次	救助金額	救助人次	救助金額	救助人次	救助金額
Person-Times	Amount	Person-Times	Amount	Person-Times	Amount	Person-Times	Amount	
民國98年 2009	6 850	68 290 484	1 626	17 613 500	2 641	41 677 051	2 334	8 687 232
民國99年 2010	7 961	92 310 648	1 757	67 396 112	3 574	15 575 475	2 356	8 948 380
民國100年 2011	4 870	66 351 406	1 138	18 293 700	1 878	8 619 930	1 409	4 542 500
民國101年 2012	3 501	30 459 370	898	17 681 001	1 523	8 594 631	729	3 557 135
民國102年 2013	2 934	27 139 943	704	15 301 299	1 372	8 506 410	544	2 831 200
民國103年 2014	2 979	26 339 505	718	14 070 200	1 451	9 200 872	561	2 647 000
民國104年 2015	2 632	22 325 759	521	10 611 000	1 411	8 978 158	408	2 018 000
民國105年 2016	3 062	23 522 798	561	9 511 800	1 660	10 494 663	424	2 147 200
民國106年 2017	2 842	22 273 609	530	9 296 760	1 535	10 155 091	364	1 797 500
民國107年 2018	2 684	22 747 872	527	9 692 000	1 528	10 202 448	373	2 238 000
第1季 1st Quar.	819	6 808 096	171	3 097 000	444	2 935 406	100	548 500
第2季 2nd Quar.	669	5 469 162	127	2 318 600	388	2 513 392	91	499 000
第3季 3rd Quar.	623	5 233 639	117	2 047 000	365	2 485 350	85	539 500
第4季 4th Quar.	573	5 236 975	112	2 229 400	331	2 268 300	97	651 000

資料來源：新北市政府社會局。

Table 11-12、General Conditions of Aid for Disasters and Emergencies
in New Taipei City

Unit : Person-Times, NT\$

Public								後備軍人及榮民			
醫療費用無力負擔者 Not Afford Medical Fee				其他意外變故需緊急救助者 Needs for Help due to Other Accident				Militia and Veteran			
救助人次 Time of Persons		救助金額 Amount		救助人次 Time of Persons		救助金額 Amount		救助人次 Time of Persons		救助金額 Amount	
2 325		7 818 626		1 591		11 981 000		1		3 000	
People (Aborigines Included)											
財產或存款未能及時運用致生活陷於困境者 Impoverished due to Property or Deposit Being Inaccessible		其他意外遭遇重大變故者 Impoverished due to Other Major Causes		川資突然發生困難者 Having Drifted Away from Home and No Money to Return Home		無遺囑與遺產埋葬者 Without Dependents and Inheritance		榮民(含原住民族身分) Veteran Servicemen (Aborigines Included)		民眾、榮民具原住民族身分 People and Veteran Servicemen of Aborigines	
救助人次 Person-Times	救助金額 Amount	救助人次 Person-Times	救助金額 Amount	救助人次 Person-Times	救助金額 Amount	救助人次 Person-Times	救助金額 Amount	救助人次 Person-Times	救助金額 Amount	救助人次 Person-Times	救助金額 Amount
-	-	41	243 000	208	69 701	-	-	1	5 000	-	-
-	-	58	267 500	216	123 181	-	-	1	5 000	-	-
-	-	287	34 850 000	158	45 276	-	-	-	-	-	-
-	-	91	571 000	260	55 603	-	-	-	-	-	-
-	-	75	450 500	239	50 534	-	-	-	-	-	-
-	-	71	374 000	178	47 433	-	-	-	-	-	-
-	-	118	683 570	174	35 031	-	-	-	-	-	-
6	27 000	270	1 310 100	141	32 035	-	-	-	-	-	-
4	12 000	195	971 550	214	40 708	-	-	-	-	6	22 000
-	-	126	578 100	130	37 324	-	-	-	-	31	246 000
-	-	44	214 950	60	12 240	-	-	-	-	4	35 000
-	-	28	125 900	35	12 270	-	-	-	-	6	35 000
-	-	35	153 750	21	8 039	-	-	-	-	9	76 000
-	-	19	83 500	14	4 775	-	-	-	-	12	100 000

Source : Social Welfare Department, New Taipei City Government.

表11-13、新北市遭受災害救助情形

年別及季別 Year & Quarter		災害次數 (次) Times of Disasters (Times)	收容所 Temp. Sheltering Centers		受災人數 (人)	
			所數 (所) Shelters (Places)	臨時收容 災民數 (人) Victims Temp. Sheltered (Persons)	合計 Total	死亡 Death
民國97年	2008	46	-	-	2	2
民國98年	2009	58	-	-	10	10
民國99年	2010	52	-	-	5	5
民國100年	2011	59	-	-	21	16
民國101年	2012	85	-	-	18	18
民國102年	2013	61	31	780	2	2
民國103年	2014	47	1	8	12	11
民國104年	2015	99	-	-	27	18
民國105年	2016	71	-	-	25	23
民國106年	2017	59	28	296	24	10
民國107年	2018	44	11	32	43	19
第1季	1st Quar.	11	1	3	15	7
第2季	2nd Quar.	9	-	-	10	2
第3季	3rd Quar.	11	8	19	12	5
第4季	4th Quar.	13	2	10	6	5

資料來源：新北市政府社會局。

Table 11-13 、 Aid Situation of Disasters in New Taipei City

No. of Victims (Persons)			安遷救助 Moving Assistance		財物受損影響 生計者(戶) Losing Property Impaction Living (Household)	救助金額 (新臺幣千元) Money for Assistance (NT\$1 000)
失蹤 Missing	重傷 Serious Injury	其他 Others	戶數(戶) No. of Household (Household)	人數(人) No. of Person (Person)		
-	-	-	47	149	117	4 690
-	-	-	63	214	129	7 410
-	-	-	94	353	10	7 840
-	5	-	125	356	2	10 840
-	-	-	69	217	498	14 820
-	-	-	80	208	17	4 760
-	1	-	65	194	-	6 000
4	5	-	185	456	614	21 870
-	2	-	91	243	54	10 060
1	4	9	51	128	249	8 170
-	2	22	42	114	13	5 340
-	-	8	9	29	10	1 500
-	-	8	14	35	3	1 080
-	1	6	7	25	-	1 160
-	1	-	12	25	-	1 600

Source : Social Welfare Department, New Taipei City Government.

表11-14、新北市遊民人數及處理情形

年別及季別 Year & Quarter	受理或 查報遊民人數 (人、件) Treating Homeless People by Receiving or Investigating Reports (Persons, Cases)	遊民處理情形(人次)							
		合計 Total	協助 返家 to Help Return Home	關懷服務 Caring Services	年節 活動 Festival Activities	轉介 福利服務 to Welfare Services	轉介 就業服務 或 職業訓練 to Obtain Employment Services	結合資源 輔導租屋 Combined with counseling resources to rent	
民國97年 2008	339	353	49	-	-	-	-	-	
民國98年 2009	333	2 062	37	1 004	-	109	652	-	
民國99年 2010	193	1 743	40	1 100	-	120	227	-	
民國100年 2011	210	3 064	23	1 068	1 447	68	181	-	
民國101年 2012	512	3 055	30	1 341	1 008	114	288	-	
民國102年 2013	675	3 278	51	1 817	610	132	336	-	
民國103年 2014	1 143	4 773	68	3 090	509	95	273	37	
民國104年 2015	771	6 723	2	2 493	639	37	299	26	
民國105年 2016	4 606	10 035	35	4 883	1 531	251	468	49	
民國106年 2017	5 302	12 465	28	6 500	673	527	691	14	
民國107年 2018	1 442	6 610	21	1 430	494	101	64	5	
第1季 1st Quar.	506	2 294	8	547	200	37	21	2	
第2季 2nd Quar.	268	1 175	6	229	-	25	13	1	
第3季 3rd Quar.	277	1 439	3	238	122	18	12	1	
第4季 4th Quar.	391	1 702	4	416	172	21	18	1	

資料來源：新北市政府社會局。

Table 11-14、Number and Handled Conditions of Homeless People in New Taipei City

Vagrant Handling Cases (Person-Times)										月底新北市遊民收容所現有收容人數 (人) Settled Persons of Vagrant Accepting Org. (Persons)	
收容情形							Status of Settle Down		因故死亡		其他
計	精神療養院	老人安養機構	老人養護機構	身心障礙教養機構	遊民收容所	其他有關機關	Death	Others			
Subtotal	Spirit-Sanatorium	Senior Caring Org.	Senior Nursing Org.	Disabled Institutes	Vagrant Accepting Org.	Other Org.					
128	8	16	16	1	61	26	20	156	21		
189	7	15	20	-	123	24	20	51	91		
154	6	12	-	4	119	13	25	77	24		
177	2	14	-	-	161	-	30	70	105		
159	6	4	4	2	94	49	25	90	111		
226	3	20	-	-	112	91	34	72	110		
159	2	14	24	-	67	52	33	509	215		
1 314	90	2	632	-	195	395	23	1 890	99		
782	80	-	272	3	8	419	20	2 016	103		
1 060	113	-	301	29	8	609	25	2 947	94		
1 234	88	13	293	9	8	823	25	3 236	119		
308	23	13	95	3	2	172	14	1 157	24		
310	22	-	60	2	2	224	3	588	90		
304	20	-	68	2	2	212	5	736	119		
312	23	-	70	2	2	215	3	755	119		

Source : Social Welfare Department, New Taipei City Government.

表11-15、新北市老人福利服務概況

單位：所、班、個、人、人次

年別 Year		老人長期照顧及安養機構(年底)							
		長期照顧機構							
		長期照護(型)機構 Long-term Nursing Organizations				養護(型)機構 Nursing Organizations			
		機構數 No. of Institutions	實際進住人數 Housing Person			機構數 No. of Institutions	實際進住人數 Housing Person		
合計 Total	男 Male		女 Female	合計 Total	男 Male		女 Female		
民國97年	2008	5	88	34	54	189	4 668	2 089	2 579
民國98年	2009	6	120	60	60	195	4 892	2 160	2 732
民國99年	2010	4	108	52	56	188	5 259	2 356	2 903
民國100年	2011	3	77	33	44	191	5 577	2 495	3 082
民國101年	2012	3	79	33	46	184	5 546	2 473	3 073
民國102年	2013	4	79	33	46	189	5 799	2 600	3 199
民國103年	2014	4	85	32	53	197	6 424	2 828	3 596
民國104年	2015	4	87	34	53	201	6 796	2 976	3 820
民國105年	2016	4	84	32	52	203	7 070	3 143	3 927
民國106年	2017	5	90	37	53	210	7 426	3 242	4 184
民國107年	2018	4	71	29	42	209	7 714	3 320	4 394

資料來源：新北市政府社會局。

Table 11-15、The Conditions of Elderly Welfare Services in New Taipei City

Unit : Places,Classes,Units, Persons, Person-Times

Elderly Long-term Care and Caring Institutions (End of Year)							
Long-term Care Organizations				安養機構 Caring Institutions			
失智照顧型機構 Care Organizations for Dementia Senior Citizens							
機構數 No. of Institutions	實際進住人數 Housing Person			機構數 No. of Institutions	實際進住人數 Housing Person		
	合計 Total	男 Male	女 Female		合計 Total	男 Male	女 Female
-	-	-	-	4	1 036	469	567
-	-	-	-	4	1 015	457	558
-	-	-	-	4	1 021	485	536
-	-	-	-	4	999	470	529
-	-	-	-	4	963	442	521
-	-	-	-	4	953	433	520
-	-	-	-	4	1004	456	548
-	-	-	-	4	914	421	493
-	-	-	-	4	911	401	510
-	-	-	-	4	917	399	518
-	-	-	-	4	917	416	501

Source : Social Welfare Department, New Taipei City Government.

表11-15、新北市老人福利服務概況(續)

單位：所、班、個、人、人次

年別 Year		社區安養堂(年底) Elderly Community Shelters (End of Year)				老人公寓(年底) Elderly Residential Settling (End of Year)			
		機構數 No. of Institutions	實際進住人數 Housing Persons			機構數 No. of Institutions	實際進住人數 Housing Persons		
			合計 Total	男 Male	女 Female		合計 Total	男 Male	女 Female
民國97年	2008	9	75	59	16	1	75	44	31
民國98年	2009	9	64	51	13	1	68	35	33
民國99年	2010	9	46	35	11	1	73	37	36
民國100年	2011	7	38	28	10	1	69	30	39
民國101年	2012	6	31	22	9	1	73	31	42
民國102年	2013	6	27	6	21	1	68	28	40
民國103年	2014	6	20	11	9	1	68	25	43
民國104年	2015	5	14	11	3	1	73	25	48
民國105年	2016	4	12	9	3	1	72	24	48
民國106年	2017	3	8	6	2	1	75	27	48
民國107年	2018	3	14	11	3	1	76	26	50

**Table 11-15、The Conditions of Elderly Welfare Services in New Taipei City
(Cont.)**

Unit : Places,Classes,Units, Persons, Person-Times

老人福利服務(文康)中心(年底) Elderly Welfare Service (Recreation and Culture) Centers (End of Year)			長青學苑辦理成果 Achievements in Evergreen Academy			居家服務 Home Care Services		老人營養餐飲服務 Nutritional Food Services for the Aged	
合計 Total	全縣性及鄉鎮 市區老人文康 (福利服務)中心	社區型老人文康 中心(長壽俱樂部 及其他類型 老人活動場所)	所數 (年底)	班數	開班 參加 人數	人數	人次	人數	人次
	Recreation (Welfare Service) Centers for County, City and Township	Senior Clubs, Type Community (The Longevity Clubs and Other Types of Activity Sites for the Elderly)	No. of Academies (End of Year)	No. of Classes	No. of Attended Persons	No. of Persons	Person-Times	No. of Persons	Person-Times
328	20	308	73	492	16 962	-	-	1 064	206 675
318	20	298	74	559	19 017	1 715	235 439	1 339	243 669
340	20	320	75	579	20 049	2 390	368 005	1 417	258 982
287	19	268	78	605	21 578	2 938	469 951	433	114 806
365	19	346	85	648	23 507	3 581	581 597	136	37 727
312	19	293	88	731	27 008	4 204	692 645	137	42 777
336	18	318	92	777	28 293	4 484	754 869	230	70 912
356	19	337	93	810	29 126	4 564	788 144	249	91 449
376	20	356	93	812	29 216	4 684	803 951	245	78 154
374	17	357	102	991	33 646	4 932	804 752	1 425	67 188
435	18	417	110	906	32 611	7 010	1413 351	145	36 813

表11-16、新北市兒童及少年福利服務概況

單位：所、人、人次、新臺幣千元

年別 Year		兒童及少年福利機構 Children and Youths Welfare Institutions											
		安置及教養機構(年底) Residential Institutions (End of Year)				心理輔導或家庭諮詢機構 Counseling Service Agencies				其他福利服務機構 Others			
		機構數 No. of Institutions	現有收容人數 No. of Inmates			機構數 (年底) No. of Institutions (End of Year)	服務人次 Person-Times Served			機構數 (年底) No. of Institutions (End of Year)	服務人次 Person-Times Served		
			合計 Total	男 Male	女 Female		合計 Total	男 Male	女 Female		合計 Total	男 Male	女 Female
民國97年	2008	5	203	126	77	-	-	-	-	9	55 871	27 173	28 698
民國98年	2009	6	223	128	95	-	-	-	-	8	70 129	35 631	34 498
民國99年	2010	7	222	135	87	-	-	-	-	10	61 626	31 572	30 054
民國100年	2011	7	243	129	114	-	-	-	-	12	66 707	34 463	32 244
民國101年	2012	7	220	122	98	-	-	-	-	12	80 073	40 029	40 044
民國102年	2013	7	226	126	100	-	-	-	-	12	75 908	38 748	37 160
民國103年	2014	7	214	118	96	-	-	-	-	12	67 206	35 263	31 943
民國104年	2015	7	199	109	90	-	-	-	-	13	41 166	21 219	19 947
民國105年	2016	7	194	109	85	-	-	-	-	13	88 422	50 542	37 880
民國106年	2017	7	165	104	61	-	-	-	-	13	76 384	41 772	34 612
民國107年	2018	8	155	88	67	-	-	-	-	13	78 245	40 938	37 307

資料來源：新北市政府社會局。

**Table 11-16、The Conditions of Children and Youths Welfare Services
in New Taipei City**

Unit : Places, Persons, Person-Times, NT\$1 000

家庭寄養(年底) Children Foster Care (End of Year)				弱勢兒童及少年 Disadvantaged Children and Youths						辦理育樂活動 參加人次 Times of Attended Persons of Recreation Activities
寄養家庭 戶數(戶) No. of Households (Households)	寄養兒童及少年人數 No. of Fostered Children and Youths			生活扶助 Living Support		醫療補助 Medicaid		托育補助(津貼) Childcare Subsidies (Allowance)		
	合計 Total	男 Male	女 Female	人次 Person- Times	金額 Amount	人次 Person- Times	金額 Amount	人次 Person- Times	金額 Amount	
250	492	222	270	157 558	220 666	-	-	5 288	7 762	36 594
251	436	214	222	185 475	259 665	-	-	4 488	8 193	25 681
257	494	228	266	209 563	306 250	-	-	4 964	9 385	37 195
212	371	188	183	228 988	344 225	-	-	7 169	12 058	27 151
240	354	179	175	240 277	463 394	9 745	33 029	-	-	49 442
258	375	188	187	261 032	507 358	3 210	21 546	420	1 835	115 314
233	323	155	168	272 869	525 153	5 472	23 676	4 269	9 754	15 017
181	260	129	131	293 349	562 417	3 677	21 779	5 269	11 519	53 800
187	258	126	132	306 523	609 317	4 122	22 813	5 790	13 032	55 703
203	255	113	142	312 755	622 013	3 770	25 097	6 536	14 147	85 609
172	276	116	160	310 929	618 419	3 912	31 582	7 297	13 449	199 492

Source : Social Welfare Department, New Taipei City Government.

表11-17、新北市托育機構概況

單位：所、人

年底別 End of Year	總計 Total					公立托兒所 Public Child Day Care Center				
	所數	班數	收托人數	職工人數	保育員數	所數	班數	收托人數	職工人數	保育員數
	No. of Nursery	No. of Class	No. of Child	No. of Staffs and Workers	Childcare Assistant	No. of Nursery	No. of Class	No. of Child	No. of Staffs and Workers	Childcare Assistant
民國97年底 End of 2008	960	-	41 598	5 206	4 151	28	-	6 895	626	509
民國98年底 End of 2009	915	-	44 968	5 781	4 622	28	-	6 938	617	514
民國99年底 End of 2010	935	-	43 099	5 557	4 430	28	-	6 882	624	529
民國100年底 End of 2011	868	-	46 280	5 563	4 558	28	-	7 140	790	633

年底別 End of Year	總計 Grand Total					公立托嬰中心 Public Infant Care Centers			
	所數	收托人數	專業人員數	保母	教保(含助理)員數	所數	收托人數	專業人員數	保母、教保(含助理)員數
	No. of Organizations	No. of Cared	No. of Professional Workers	Nursemaid	Child Care (Included Assistant) Workers	No. of Organizations	No. of Cared	No. of Professional Workers	Nursemaid and Child Care (Included Assistant) Workers
民國101年底 End of 2012	72	1 590	509	389	59	-	-	-	-
民國102年底 End of 2013	111	3 089	877	704	70	-	-	-	-
民國103年底 End of 2014	138	4 190	1 121	899	84	-	-	-	-
民國104年底 End of 2015	160	4 801	1 313	1 110	44	-	-	-	-
民國105年底 End of 2016	174	5 454	1 454	1 241	43	-	-	-	-
民國106年底 End of 2017	189	6 387	1 646	1 422	40	-	-	-	-
民國107年底 End of 2018	211	9 026	1 895	1 631	60	-	-	-	-

資料來源：新北市政府社會局。

附註：1.95年起職工人數包含主管人員、保母及保育員，保育員數包含教保員及助理教保員。

2.自101年1月1日起幼兒教育及照顧法開始實施，幼稚園及托兒所改制為幼兒園，負責2歲至入國民小學前幼兒教保服務事項，故自101年度起無托兒所。幼兒園資料可見本年報第8章「新北市境內幼兒(稚)園概況」表。

3.101及102年私立托嬰中心之數值為私立及公辦民營合併計算。

Table 11-17、The Conditions of Organizations of Child Care Service in New Taipei City

Unit: Places, Persons

私立托兒所 Private Child Day Care Center					社區托兒所 Community Child Day Care Center					托嬰中心 Community Child Day Care Center				
所數	班數	收托人數	職工人數	保育員數	所數	班數	收托人數	職工人數	保育員數	所數	班數	收托人數	職工人數	保育員數
No. of Nursery	No. of Class	No. of Child	No. of Staffs and Workers	Childcare Assistant	No. of Nursery	No. of Class	No. of Child	No. of Staffs and Workers	Childcare Assistant	No. of Nursery	No. of Class	No. of Child	No. of Staffs and Workers	Childcare Assistant
918	-	34 492	4 527	3 609	2	-	85	19	11	12	-	126	34	22
874	-	37 852	5 102	4 087	2	-	74	22	11	11	-	104	40	10
888	-	35 924	4 782	3 864	-	-	-	-	-	19	-	293	151	37
813	-	38 517	4 653	3 834	-	-	-	-	-	27	-	623	120	91

私立托嬰中心 Private Infant Care Centers				公辦民營托嬰中心 Public Infant Care Centers Run by Private Ins.				課後托育中心 After-School Care Centers			
所數	收托人數	專業人員數	保母、教保(含助理)員數	所數	收托人數	專業人員數	保母、教保(含助理)員數	所數	收托人數	專業人員數	教保(含助理)員數
No. of Organizations	No. of Cared	No. of Professional Workers	Child Care (Included Assistant) Workers	No. of Organizations	No. of Cared	No. of Professional Workers	Child Care (Included Assistant) Workers	No. of Organizations	No. of Cared	No. of Professional Workers	Child Care (Included Assistant) Workers
72	1 590	509	448	-	-	-	-	-	-	-	-
111	3 089	877	774	-	-	-	-	-	-	-	-
104	2 153	647	543	34	2 037	473	440	-	-	-	-
120	2 484	770	651	40	2 317	543	503	-	-	-	-
131	2 899	866	739	43	2 555	588	545	-	-	-	-
138	3 400	969	835	51	2 987	677	627	-	-	-	-
151	5 606	1 090	944	60	3 420	805	747	-	-	-	-

Source : Social Welfare Department, New Taipei City Government.

表11-18、新北市婦女福利服務概況

年別 Year		婦女福利機構、新住民家庭服務中心 Women Welfare Institutes and Foreign Spouse Family Service Centers				法律諮詢 (人次) Counselling of Law (Person- Times)	諮商輔導 (人次) Consulting Assistance (Person- Times)
		婦女福利 服務中心機構數 (年底) No. of Institutions of Welfare Service Centers (End of Year)	婦女中途之家、庇護中心 Housing/Sheltering Centers		新住民家庭服務 中心機構數(年底) No. of Institutions of Foreign Spouse Family Service Centers (End of Year)		
			機構數(年底) No. of Institutions (End of Year)	收容個案數(人次) Accommodated Persons (Person-Times)			
民國97年	2008	9	1	328	-	356	177
民國98年	2009	10	1	183	-	175	130
民國99年	2010	12	2	443	-	255	105
民國100年	2011	11	2	594	1	4 259	1 313
民國101年	2012	11	2	405	1	10 559	3 098
民國102年	2013	12	2	337	1	18 920	5 522
年別 Year		婦女福利機構、新住民家庭服務中心 Women Welfare Institutes and Foreign Spouse Family Service Centers				諮詢服務 (人次) Consulting Service (Person- Times)	個案管理服 務 (人次) Cases Management Service (Person- Times)
		婦女福利 服務中心機構數 (年底) No. of Institutions of Welfare Service Centers (End of Year)	婦女中途之家、庇護中心 Housing/Sheltering Centers		新住民家庭服務 中心機構數(年底) No. of Institutions of Foreign Spouse Family Service Centers (End of Year)		
			機構數(年底) No. of Institutions (End of Year)	收容個案數(人次) Accommodated Persons (Person-Times)			
民國103年	2014	11	2	568	1	51 386	8 874
民國104年	2015	11	2	531	1	235 395	13 412
民國105年	2016	13	2	561	1	331 506	13 953
年別 Year		婦女福利機構、新住民家庭服務中心 Women Welfare Institutes and Foreign Spouse Family Service Centers				諮詢服務 (人次) Consulting Service (Person- Times)	個案管理服 務 (人次) Cases Management Service (Person- Times)
		婦女福利 服務中心機構數 (年底) No. of Institutions of Welfare Service Centers (End of Year)	婦女中途之家、庇護中心 Housing/Sheltering Centers		新住民家庭服務 中心機構數(年底) No. of Institutions of Foreign Spouse Family Service Centers (End of Year)		
			機構數(年底) No. of Institutions (End of Year)	收容個案數(人次) Accommodated Persons (Person-Times)			
民國106年	2017	4	2	518	1	8 043	-
民國107年	2018	4	2	619	2	6 202	744

資料來源：新北市政府社會局。

附註：106年底機構數較105年減少係因10處婦女福利服務中心轉型為社會福利服務中心。

Table 11-18 · The Conditions of Women Welfare Services in New Taipei City

婦女福利服務內容 Service Contents							
親職講座 Parenting Lectures		婦女福利活動 Welfare Activities		婦女學苑 Growth Education		其他 Others	
辦理次數 (次) No. of Times (Times)	參加人次 Person-Times	辦理次數 (次) No. of Times (Times)	參加人次 Person-Times	班數(班) No. of Classes (Classes)	參加人次 Person-Times	辦理次數 (次) No. of Times (Times)	參加人次 Person-Times
34	1 142	12	615	130	4 003	1	40
33	1 036	64	10 956	170	5 896	13	662
24	270	38	10 562	123	3 690	-	-
1 258	40 333	962	44 842	112	3 360	6 588	103 618
289	8 761	678	83 301	222	6 660	1 351	86 910
331	8 672	3 783	209 721	235	7 080	1 872	32 857

婦女福利服務內容 Service Contents									
婦女福利與婦女權益活動 Woman Welfare and Woman Interests Activities		團體方案服務 Team Scheme Service		婦女組織培力活動 Woman Organizes Empower Activities		性別意識培力活動 Sex Realizes Empower Activities		其他 Others	
辦理次數 (次) No. of Times (Times)	參加人次 Person-Times	辦理次數 (次) No. of Times (Times)	參加人次 Person-Times	辦理次數 (次) No. of Times (Times)	參加人次 Person-Times	辦理次數 (次) No. of Times (Times)	參加人次 Person-Times	辦理次數 (次) No. of Times (Times)	參加人次 Person-Times
6 236	801 880	183	3 676	37	1 474	68	3 030	490	10 339
8 582	525 338	306	4 085	46	2 224	274	33 693	56	45 455
3 930	517 966	583	20 541	691	11 546	434	41 323	172	6 675

婦女福利服務內容 Service Contents									
婦女福利與婦女權益活動 Woman Welfare and Woman Interests Activities		團體方案服務 Team Scheme Service		婦女團體組織能力培訓 Women 's organization skills training		性別意識培力活動 Sex Realizes Empower Activities		其他 Others	
辦理次數 (次) No. of Times (Times)	參加人次 Person-Times	辦理次數 (次) No. of Times (Times)	參加人次 Person-Times	辦理次數 (次) No. of Times (Times)	參加人次 Person-Times	辦理次數 (次) No. of Times (Times)	參加人次 Person-Times	辦理次數 (次) No. of Times (Times)	參加人次 Person-Times
1 011	154 833	4	147	82	1 021	484	37 199	2 819	37 517
412	182 122	43	940	40	989	233	25 909	8 593	34 559

Source : Social Welfare Department, New Taipei City Government.

表11-18、新北市婦女福利服務概況(續)

年別 Year	新住民家庭福利服務				
	電話訪問 (人次) Telephone Interview (Person-Times)	家庭訪視 (人次) Family Visit (Person-Times)	個案管理 輔導服務人次 (人次) Cases Management and Counselling Services (Person-times)	新住民個人支持性服務 Foreign Spouse Individual Support Services	
				辦理場次 (次) No. of Times (Times)	參加人次 Person-Times
民國97年 2008	3 034	525	181	12	1 793
民國98年 2009	22 581	2 203	320	47	3 937
民國99年 2010	20 842	2 104	239	243	4 311
民國100年 2011	20 596	1 568	2 144	139	8 538
民國101年 2012	18 998	1 668	2 199	133	6 683
民國102年 2013	18 145	2 741	3 320	222	8 003
年別 Year	新住民家庭福利服務				
	電話訪問 (人次) Telephone Interview (Person-Times)	家庭訪視 (人次) Family Visit (Person-Times)	個案管理 輔導服務人次 (人次) Cases Management and Counselling Services (Person-Times)	新住民個人支持性服務 New Resident Individual Support Services	
				辦理場次 (次) No. of Times (Times)	參加人次 Person-Times
民國103年 2014	14 884	2 071	1 440	131	5 316
民國104年 2015	17 472	2 381	408	95	2 506
民國105年 2016	10 143	1 749	1 494	21	455
年別 Year	新住民家庭福利服務				
	電話訪問 (人次) Telephone Interview (Person-Times)	家庭訪視 (人次) Family Visit (Person-Times)	個案管理 輔導服務人次 (人次) Cases Management and Counselling Services (Person-Times)	新住民個人支持性服務 New Resident Individual Support Services	
				辦理場次 (次) No. of Times (Times)	參加人次 Person-Times
民國106年 2017	9 907	1 829	1 831	11	1 589
民國107年 2018	4 028	563	253	31	3 113

Table 11-18 · The Conditions of Women Welfare Services in New Taipei City
(Cont.)

Foreign Spouse Family Welfare Services							
新住民家庭支持性服務 Foreign Spouse Family Support Services		新住民福利宣導活動 Foreign Spouse Welfare Propaganda		新住民生活適應輔導班 Foreign Spouse Adapting Classes		其他 Others	
辦理場次 (次) No. of Times (Times)	參加人次 Person-Times	辦理場次 (次) No. of Times (Times)	參加人次 Person-Times	班數 (班) No. of Classes (Classes)	參加人次 Person-Times	辦理場次 (次) No. of Times (Times)	參加人次 Person-Times
19	180	3	2 500	-	-	-	-
19	2 656	6	17 000	-	-	-	-
63	4 868	3	5 950	-	-	-	-
108	6 925	23	8 822	21	1 439	16	656
139	16 679	17	8 148	28	1 045	25	2 190
276	28 846	15	7 112	75	1 381	2	134

New Resident Family Welfare Services

新住民家庭支持性服務 New Resident Family Support Services		新住民 多元文化融合活動 New Resident Multiculturalism Propaganda		新住民 福利宣導活動 New Resident Welfare Propaganda		新住民生活 適應輔導班(含進階班) New Resident Adapting Classes(Include Advanced)		其他 Others	
辦理場次 (次) No. of Times (Times)	參加人次 Person-Times	辦理場次 (次) No. of Times (Times)	參加人次 Person-Times	辦理場次 (次) No. of Times (Times)	參加人次 Person-Times	班數 (班) No. of Classes (Classes)	參加人次 Person-Times	辦理場次 (次) No. of Times (Times)	參加人次 Person-Times
161	20 819	23	9 596	-	-	132	2 163	22	1 062
109	11 165	52	7 211	-	-	44	23 685	4	146
69	2 512	74	48 061	-	-	78	1 559	2	170

New Resident Family Welfare Services

新住民家庭 支持性服務 New Resident Family Support Services		新住民社會支持服務 New Resident Social support services		新住民資訊支持服務 New Resident Information support services		新住民經濟支持服務 New Resident Economic support services		其他 Others	
辦理場次 (次) No. of Times (Times)	參加人次 Person-Times	辦理場次 (次) No. of Times (Times)	參加人次 Person-Times	辦理場次 (次) No. of Times (Times)	參加人次 Person-Times	班數 (班) No. of Classes (Classes)	參加人次 Person-Times	辦理場次 (次) No. of Times (Times)	參加人次 Person-Times
90	3 622	102	64 012	6	990	6	81	3	166
145	2 589	113	52 722	7	1 432	4	24	21	1 118

表11-19、新北市特殊境遇家庭扶助服務概況

單位：人次、新臺幣千元

年別 Year	總計		緊急生活扶助	
	Grand Total		Emergency Assistance for Livelihood	
	人次 Person-Times	金額 Amount	人次 Person-Times	金額 Amount
民國97年 2008	2 659	23 875	2 211	21 425
民國98年 2009	5 361	32 888	2 667	27 438
民國99年 2010	7 357	39 563	3 134	31 935
民國100年 2011	4 605	35 623	2 906	31 696
民國101年 2012	4 666	39 570	3 159	36 131
民國102年 2013	3 490	36 435	3 168	35 535
民國103年 2014	3 789	43 047	3 438	41 664
民國104年 2015	3 675	42 198	3 324	41 076
民國105年 2016	3 971	47 279	3 717	46 414
民國106年 2017	4 055	48 098	3 579	46 865
民國107年 2018	3 831	46 514	3 408	45 377

資料來源：新北市政府社會局。

**Table 11-19、The Conditions of Assistance Service for Families in Hardship
in New Taipei City**

Unit : Person-Times, NT\$1 000

傷病醫療補助		法律訴訟補助		子女生活津貼		兒童托育津貼	
Medical Subsidies		Subsidies of Litigation		Children Living Allowance		Children Nursery Allowance	
人次 Person- Times	金額 Amount	人次 Person- Times	金額 Amount	人次 Person- Times	金額 Amount	人次 Person- Times	金額 Amount
1	120	34	1 665	272	470	141	195
-	-	19	861	2 558	4 413	117	175
4	5	31	1 550	4 105	5 948	83	125
15	198	15	750	1 651	2 952	18	27
2	35	12	600	1 493	2 804	-	-
-	-	6	300	316	600	-	-
4	179	13	560	334	644	-	-
6	111	9	380	336	631	-	-
2	121	5	250	247	494	-	-
1	1	5	245	470	987	-	-
1	0	5	220	417	917	-	-

Source : Social Welfare Department, New Taipei City Government.

表11-20、新北市社會福利工作人員數

單位：人

年 底 別 及 機 關 別	總 計					兒 童 及 少 年 福 利					婦 女 福 利		
	Grand Total					Children and Youths Welfare							
	行政人員	社會工作人員	社會工作師(具公職)	專業人員	其他人員	行政人員	社會工作人員	社會工作師(具公職)	專業人員	其他人員	行政人員	社會工作人員	社會工作師(具公職)
End of Year and Institution	Administrators	Social Workers	Pro. Social Workers	Specialists	Others	Administrators	Social Workers	Pro. Social Workers	Specialists	Others	Administrators	Social Workers	Pro. Social Workers
民國97年底 End of 2008	416.42	235.00	37.00	594.00	597.99	122.10	46.00	3.00	472.00	330.28	19.07	6.00	0.40
民國98年底 End of 2009	437.81	172.10	26.00	607.50	535.35	153.80	4.00	2.00	491.50	285.33	18.68	5.00	-
民國99年底 End of 2010	459.45	197.60	30.00	802.00	506.00	103.45	5.26	2.00	675.00	266.92	20.05	8.16	-
民國100年底 End of 2011	414.69	234.50	28.99	677.00	527.18	57.80	10.45	2.00	545.00	244.93	20.21	2.48	0.33
民國101年底 End of 2012	424.46	299.00	30.00	257.00	443.48	61.10	13.84	2.00	-	37.55	20.73	20.50	-
民國102年底 End of 2013	527.29	285.00	191.00	137.50	376.40	64.06	26.00	-	-	18.91	23.26	9.00	-
民國103年底 End of 2014	561.85	250.33	268.50	156.00	399.22	71.25	42.00	44.00	-	21.60	26.53	3.60	1.50
民國104年底 End of 2015	764.30	691.00	153.20	1 373.00	1 561.18	184.48	133.00	9.00	752.00	111.51	26.30	10.00	3.00
民國105年底 End of 2016	747.36	795.00	158.20	1 617.00	1 580.14	212.58	174.00	10.00	842.00	112.45	27.85	11.50	4.00
民國106年底 End of 2017	1 018.95	675.00	327.00	1 849.00	1 534.06	289.48	131.25	106.20	914.00	113.68	34.29	11.50	5.20
民國107年底 End of 2018	1 316.94	710.00	319.00	3 865.00	409.25	354.01	149.00	110.00	1 378.00	123.11	37.76	12.50	6.00
市政府 Government	299.14	172.00	163.00	384.00	18.10	43.00	13.00	62.00	328.00	1.00	8.80	2.50	5.00
區公所 Districts	456.80	-	-	-	143.15	45.01	-	-	-	12.11	27.46	-	-
其他(合計) Others	561.00	538.00	156.00	3 481.00	248.00	266.00	136.00	48.00	1 050.00	110.00	1.50	10.00	1.00

年 底 別 及 機 關 別	社 會 救 助					社 會 保 險					社 會 工 作		
	Social Help					Social Insurance							
	行政人員	社會工作人員	社會工作師(具公職)	專業人員	其他人員	行政人員	社會工作人員	社會工作師(具公職)	專業人員	其他人員	行政人員	社會工作人員	社會工作師(具公職)
End of Year and Institution	Administrators	Social Workers	Pro. Social Workers	Specialists	Others	Administrators	Social Workers	Pro. Social Workers	Specialists	Others	Administrators	Social Workers	Pro. Social Workers
民國97年底 End of 2008	42.63	1.00	1.00	-	27.20	34.57	-	-	-	27.93	42.52	157.00	30.00
民國98年底 End of 2009	50.16	5.00	-	-	24.55	27.22	0.50	-	-	45.40	29.22	139.00	20.00
民國99年底 End of 2010	65.60	13.86	-	-	40.25	39.44	1.60	-	-	30.05	40.87	142.50	24.00
民國100年底 End of 2011	88.15	14.50	-	16.00	41.71	22.67	3.05	-	-	37.47	31.40	159.60	24.00
民國101年底 End of 2012	72.04	17.00	3.00	-	51.62	24.02	1.31	-	1.00	43.81	70.26	201.17	22.00
民國102年底 End of 2013	87.61	13.00	-	-	64.05	28.55	2.25	-	-	43.17	121.25	177.00	191.00
民國103年底 End of 2014	92.59	10.00	4.00	-	75.72	30.71	1.00	-	-	51.60	137.45	131.00	208.00
民國104年底 End of 2015	105.99	19.00	2.00	-	89.42	30.91	-	-	-	59.14	32.10	105.00	57.20
民國105年底 End of 2016	93.90	23.00	2.00	11.00	60.53	35.13	1.00	-	-	47.95	27.21	140.00	57.20
民國106年底 End of 2017	118.69	8.25	4.20	17.00	40.06	52.25	0.25	-	-	40.16	26.67	82.00	69.50
民國107年底 End of 2018	126.38	11.00	4.00	14.00	28.42	55.53	1.00	-	-	35.05	25.70	81.00	72.00
市政府 Government	20.00	4.00	4.00	-	-	4.00	-	-	-	-	8.50	68.50	72.00
區公所 Districts	101.38	-	-	-	27.42	51.53	-	-	-	35.05	17.20	-	-
其他(合計) Others	5.00	7.00	-	14.00	1.00	-	1.00	-	-	-	-	12.50	-

資料來源：新北市政府社會局。

附註：各項福利之填寫依個人實際承辦該項業務所付出之時間占實際上班時間之比例，小數位數計至小數點第2位，分別加總。

Table 11-20、Social Welfare Personnel in New Taipei City

Unit : Persons

Woman Welfare		老人福利 The Aged Welfare					身心障礙福利 Disabled Welfare					社區發展 Community Development				
專業人員 Specialists	其他人員 Others	行政人員 Adminis-trators	社會工作人員 Social Workers	社會工作師(具公職) Pro. Social Workers	專業人員 Specialists	其他人員 Others	行政人員 Adminis-trators	社會工作人員 Social Workers	社會工作師(具公職) Pro. Social Workers	專業人員 Specialists	其他人員 Others	行政人員 Adminis-trators	社會工作人員 Social Workers	社會工作師(具公職) Pro. Social Workers	專業人員 Specialists	其他人員 Others
-	6.28	50.70	9.00	-	19.00	71.37	53.03	14.00	2.00	92.00	46.13	38.43	2.00	-	1.00	9.65
-	8.00	52.38	11.00	-	16.00	78.70	52.79	2.60	3.00	91.00	49.50	38.16	5.00	-	-	22.15
-	5.23	56.53	7.36	2.00	15.00	81.70	86.49	15.36	1.00	102.00	35.55	33.75	3.00	-	-	26.97
-	9.79	58.45	8.50	1.00	11.00	94.86	85.90	32.75	1.00	96.00	50.23	31.41	1.50	0.33	-	23.36
-	13.61	63.13	12.18	2.00	12.00	91.99	69.71	30.17	1.00	92.00	88.98	29.52	1.00	-	-	26.83
-	14.72	66.31	13.25	-	45.50	63.06	84.03	40.25	-	92.00	73.45	34.42	2.00	-	-	18.82
-	11.02	63.56	18.75	7.00	65.00	70.91	85.76	38.00	2.00	91.00	84.70	35.47	2.60	1.00	-	23.08
-	12.47	94.21	134.75	11.00	180.00	1 074.74	127.04	116.00	3.00	441.00	91.91	30.56	1.00	1.00	-	23.28
-	14.28	94.19	140.75	13.00	230.50	1 076.07	78.42	127.00	3.00	529.00	146.47	36.28	2.00	1.00	-	14.39
-	9.57	134.45	80.00	52.20	271.00	1 102.54	191.30	130.25	3.20	647.00	180.36	37.26	1.00	3.00	-	4.71
-	9.35	301.79	46.00	15.00	1 774.00	95.22	176.42	131.00	9.00	618.00	84.53	40.39	3.00	2.00	-	3.49
-	0.40	33.00	4.00	7.00	-	-	32.00	21.00	4.00	-	2.00	4.10	-	-	-	0.30
-	8.95	75.79	-	-	-	26.22	74.42	-	-	-	23.53	36.29	-	-	-	3.19
-	-	193.00	42.00	8.00	1 774.00	69.00	70.00	110.00	5.00	618.00	59.00	-	3.00	2.00	-	-
Social Work		志願服務 Voluntary Service					保護性服務 Protective Service					其他 Other Service				
專業人員 Specialists	其他人員 Others	行政人員 Adminis-trators	社會工作人員 Social Workers	社會工作師(具公職) Pro. Social Workers	專業人員 Specialists	其他人員 Others	行政人員 Adminis-trators	社會工作人員 Social Workers	社會工作師(具公職) Pro. Social Workers	專業人員 Specialists	其他人員 Others	行政人員 Adminis-trators	社會工作人員 Social Workers	社會工作師(具公職) Pro. Social Workers	專業人員 Specialists	其他人員 Others
10.00	39.40	13.37	-	0.60	-	39.75	-	-	-	-	-	-	-	-	-	-
9.00	19.32	15.40	-	1.00	-	2.40	-	-	-	-	-	-	-	-	-	-
10.00	18.00	13.27	0.50	1.00	-	1.33	-	-	-	-	-	-	-	-	-	-
9.00	20.00	18.70	1.67	0.33	-	4.83	-	-	-	-	-	-	-	-	-	-
152.00	77.82	13.95	1.83	-	-	11.27	-	-	-	-	-	-	-	-	-	-
-	68.14	17.80	2.25	-	-	12.08	-	-	-	-	-	-	-	-	-	-
-	52.09	18.53	3.38	1.00	-	8.50	-	-	-	-	-	-	-	-	-	-
-	8.76	14.31	5.25	-	-	6.77	30.14	166.00	67.00	-	24.73	88.26	1.00	-	-	58.45
-	12.34	19.77	5.75	-	4.50	5.63	18.79	168.00	68.00	-	27.92	103.24	2.00	-	-	62.11
-	8.51	24.67	6.50	-	-	2.47	28.89	223.00	82.50	-	29.00	81.00	1.00	1.00	-	3.00
-	2.00	28.13	6.50	-	-	3.43	31.69	219.00	100.00	25.00	10.55	139.14	50.00	1.00	56.00	14.10
-	-	5.10	0.50	-	-	0.30	1.50	8.50	8.00	-	-	139.14	50.00	1.00	56.00	14.10
-	2.00	22.53	-	-	-	3.13	5.19	-	-	-	1.55	-	-	-	-	-
-	-	0.50	6.00	-	-	-	25.00	210.50	92.00	25.00	9.00	-	-	-	-	-

Source : Social Welfare Department, New Taipei City Government.

表11-21、新北市性侵害通報案件

年別 Year	通報件數 (件) Number of Reporting Cases (Cases)	被害及加害者兩造關係別 By Victim-Offender Relationship				被害人 (人) 性 別 By Sex			
		認識	不認識	其他	不詳	合計	男	女	不詳
		Acquainted	Stranger	Others	Unknown	Total	Male	Female	Unspecified
民國97年 2008	1 485	1 138	146	120	81	1 257	76	1 171	10
民國98年 2009	1 482	1 123	112	145	102	1 277	75	1 193	9
民國99年 2010	1 382	1 065	103	122	92	1 508	106	1 377	25
民國100年 2011	2 142	1 575	142	209	216	1 863	188	1 602	73
民國101年 2012	2 715	2 054	194	276	191	2 165	215	1 896	54
民國102年 2013	2 389	1 792	154	248	195	1 867	212	1 567	88
民國103年 2014	2 510	1 864	133	253	260	2 041	272	1 652	117
民國104年 2015	2 254	1 617	102	246	289	1 807	241	1 456	110
民國105年 2016	1 876	1 408	74	199	195	1 440	166	1 203	71
民國106年 2017	2 020	1 475	75	218	252	1 502	245	1 202	55
民國107年 2018	2 074	1 445	110	275	244	1 597	229	1 304	64

資料來源：衛生福利部保護服務司。

Table 11-21、Reporting Cases of Sexual Assault in New Taipei City

Victims (Persons)									
年 齡 別 By Age									
0-5歲	6-11歲	12-17歲	18-23歲	24-29歲	30-39歲	40-49歲	50-64歲	65歲及以上	不詳
0-5 Years	6-11 Years	12-17 Years	18-23 Years	24-29 Years	30-39 Years	40-49 Years	50-64 Years	65 Years and over	Unknown
26	88	636	149	103	92	32	17	5	109
38	71	649	154	91	101	46	13	3	111
38	104	753	169	107	118	61	18	6	134
44	114	1 048	175	93	90	38	23	4	234
53	145	1 222	244	122	114	57	18	2	188
33	108	1 056	200	86	117	58	16	-	193
28	121	1 104	237	115	108	42	21	5	260
48	124	955	222	74	105	56	11	3	209
40	69	782	173	113	93	48	19	3	100
40	92	824	195	102	118	58	23	1	49
45	136	824	204	129	117	50	23	4	65

Source : Department of Protective Services, Ministry of Health and Welfare.

表11-22、新北市家庭暴力通報案件

單位：件

年別 Year	通報件數				
	案件類型別				
	By Types of Cases				
	合計	婚姻、離婚或同居關係暴力	兒少保護	老人虐待	其他
Total	Domestic Violence in Marital, Divorced or Cohabitation Relationship	Children and Youths Protection	Elder Abuse	Others	
民國97年 2008	12 509	7 554	2 893	301	1 761
民國98年 2009	13 057	7 952	2 826	297	1 982
民國99年 2010	14 296	8 404	3 273	361	2 258
民國100年 2011	16 461	8 815	4 463	360	2 823
民國101年 2012	18 123	9 507	4 799	584	3 233
民國102年 2013	20 926	10 002	6 697	565	3 662
民國103年 2014	19 173	10 359	3 827	368	4 619
民國104年 2015	20 543	11 111	3 806	825	4 801
民國105年 2016	19 468	11 429	2 632	931	4 476
民國106年 2017	19 233	11 018	2 689	1 026	4 500
民國107年 2018	19 160	10 659	2 541	1 046	4 914

資料來源：衛生福利部保護服務司。

Table 11-22、Reporting Cases of Domestic Violence in New Taipei City

Unit : Cases

Number of Reporting Cases								
被害及加害者兩造關係別 By Victim-Offender Relationship								
合計	配偶 Spouses			前配偶 (離婚) Former Spouse (Divorced)	曾同住之其他家庭成員 Other Family Members Previously Living Together			
	計	共同 生活	分居		計	直系 血親	直系 姻親	同居 關係
Total	Subtotal	Cohabitation	Separation		Subtotal	Lineal Relative by Blood	Lineal Relative by Marriage	Cohabiting Relationship
12 509	6 362	5 898	464	440	2 268	5	9	61
13 057	6 559	6 031	528	475	2 024	20	8	103
14 296	6 716	6 171	545	524	2 621	12	10	144
16 461	6 525	5 896	629	567	5 577	11	7	185
18 123	7 084	6 443	641	627	5 486	14	8	347
20 926	7 315	6 573	742	654	7 622	12	16	370
19 173	7 356	6 723	633	811	4 956	58	13	458
20 543	7 478	6 760	718	898	5 358	67	22	631
19 468	7 475	6 725	750	969	4 284	39	19	721
19 233	7 100	6 331	769	967	4 366	43	21	779
19 160	6 776	6 071	705	921	4 315	40	27	782

Source : Department of Protective Services, Ministry of Health and Welfare.

表11-22、新北市家庭暴力通報案件(續)

單位：件

年別 Year	通報件數						
	被害及加害者兩造關係別						
	曾同住之其他家庭成員 Other Family Members Previously Living Together				現同住之其他家庭成員		
	四親等內旁系 血親及姻親 Collateral Relative by Blood or Marriage within Four Degrees of Kinship	家屬間 Household Members	家長家屬 Householder and Household Members	其他 Others	計 Subtotal	直系血親 Lineal Relative by Blood	直系姻親 Lineal Relative by Marriage
民國97年 2008	5	1	3	2 184	3 439	1 799	123
民國98年 2009	7	1	2	1 883	3 999	2 049	168
民國99年 2010	11	2	4	2 438	4 435	2 345	147
民國100年 2011	16	7	6	5 345	3 792	1 490	130
民國101年 2012	17	11	16	5 073	4 926	2 250	179
民國102年 2013	17	7	11	7 189	5 335	2 273	170
民國103年 2014	19	19	21	4 368	6 050	2 584	156
民國104年 2015	37	25	22	4 554	6 809	2 870	184
民國105年 2016	43	22	26	3 414	6 740	2 793	178
民國106年 2017	40	28	22	3 433	6 800	2 953	165
民國107年 2018	36	33	13	3 384	7 148	3 031	203

Table 11-22、Reporting Cases of Domestic Violence in New Taipei City (Cont.)

Unit : Cases

Number of Reporting Cases					被害人 (人) Victims (Persons)			
By Victim-Offender Relationship					性別 Sex			
Other Family Members Currently Living Together								
同居關係 Cohabiting Relationship	四親等內旁系 血親及姻親 Collateral Relative by Blood or Marriage within Four Degrees of Kinship	家屬間 Household Members	家長家屬 Householder and Household Members	其他 Others	合計 Total	男 Male	女 Female	不詳 Unknown
680	594	141	38	64	11 858	2 512	9 240	106
736	698	134	80	134	12 238	2 589	9 602	47
928	647	158	97	113	14 709	3 210	11 410	89
963	582	251	293	83	15 327	3 755	11 333	239
1 082	933	163	164	155	15 708	4 216	11 342	150
1 181	955	269	322	165	17 936	4 932	12 743	261
1 214	805	588	531	172	16 447	4 328	11 877	242
1 404	878	683	525	265	17 273	4 583	12 362	328
1 593	768	737	465	206	16 005	4 121	11 529	355
1 506	834	707	438	197	15 814	4 243	11 140	431
1 566	885	824	448	191	15 815	4 251	11 079	485

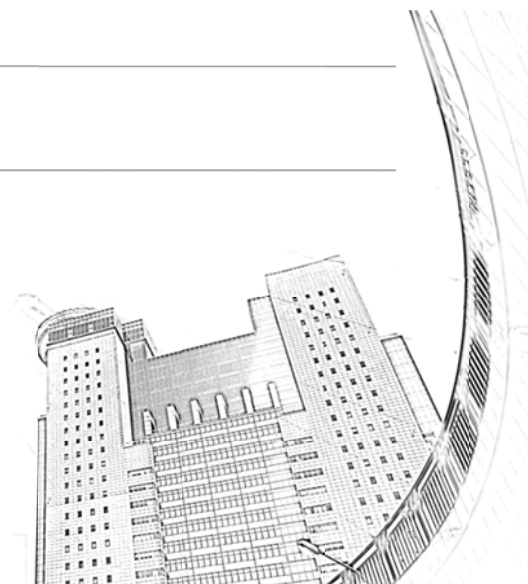

拾貳、勞工行政

XII、Labor Administration

表12-1、新北市勞資爭議案件

年別 Year	爭議件數 (件) No. of Dispute (Cases)	爭議人數 Workers involved dispute (Worker)			爭議原因(項)		
		合計 (人)	男	女	合計	契約 爭議	工資 爭議
		Total	Male	Female	Total	Dispute Over Labor Contracts	Dispute Over Wages
民國97年 2008	3 827	6 101	3 372	2 729	3 827	89	1 451
民國98年 2009	4 577	6 339	3 623	2 716	4 577	141	1 623
民國99年 2010	3 835	5 367	3 047	2 320	3 835	143	1 598
民國100年 2011	3 475	4 774	2 884	1 890	3 475	126	1 373
民國101年 2012	3 792	5 198	2 859	2 339	3 792	158	1 887
民國102年 2013	3 876	5 366	3 161	2 205	3 876	145	1 980
民國103年 2014	3 802	5 792	3 204	2 588	3 802	182	1 924
民國104年 2015	4 032	5 052	3 003	2 049	4 032	185	1 980
民國105年 2016	4 266	5 707	3 255	2 452	4 266	255	2 124
民國106年 2017	4 501	6 046	3 527	2 519	4 501	294	2 336

年別 Year	爭議件數 (件) No. of Dispute (Cases)	爭議人數(人) Workers Involved Dispute (Workers)			主要爭議類別(件)		
		合計	男	女	合計	權利事項	
		Total	Male	Female		合計	契約 爭議
		Total	Male	Female	Total	Dispute Over Labor Contracts	Dispute Over Wages
民國107年 2018	4 613	7 643	4 259	3 384	4 613	252	2 362

資料來源：勞動部。

附註：1.96年以前每一爭議案件容許2種以上爭議類別，97年起每一爭議案件僅依主要爭議類別進行統計。
2.105年起，始進行休假爭議之統計，107年起增列調整事項爭議類別。

Table 12-1、Case of Industrial Dispute in New Taipei City

Major type of Labor Dispute						
給付資遣 費爭議	給付退休 金爭議	勞工保險 給付爭議	職業災害 補償爭議	工會身分 保護爭議	休假 爭議	其他權利 事項爭議
Dispute Over Payment of Dismissal	Dispute Over Retirement Pension Payment	Dispute Over Labor Insurance Benefit Payment	Dispute Over Occupational Hazards Compensation	Dispute Over Protection of Union Identification	Dispute Over Leave	Dispute Over Other Rights Issues
1 401	109	53	200	-	-	520
1 590	109	72	190	-	-	621
1 227	108	55	244	-	-	458
1 012	144	53	223	2	-	535
1 007	163	59	213	1	-	302
941	219	62	237	-	-	282
917	199	53	262	2	-	249
953	215	63	281	1	-	340
1 020	278	74	214	-	13	270
928	320	88	243	1	25	256

Major Type of Labor Dispute (Cases)

Rights Dispute						
給付資遣 費爭議	給付退休 金爭議	勞工保險 給付爭議	職業災害 補償爭議	工會身分 保護爭議	休假 爭議	其他權利 事項爭議
Dispute Over Payment of Dismissal	Dispute Over Retirement Pension Payment	Dispute Over Labor Insurance Benefit Payment	Dispute Over Occupational Hazards Compensation	Dispute Over Protection of Union Identification	Dispute Over Leave	Dispute Over Other Rights Issues
1 013	293	92	212	-	31	327

Source : Ministry of Labor.

表12-1、新北市勞資爭議案件 (續)

年別 Year	爭議原因 (項)		
	調整工資爭議	結算年資爭議	調整工時爭議
	Dispute Over Wages Adjustment	Dispute Over Work Years Settlement	Dispute Over Work Hours Adjustment
民國97年 2008	2	1	-
民國98年 2009	109	95	1
民國99年 2010	-	-	-
民國100年 2011	3	-	-
民國101年 2012	-	-	-
民國102年 2013	2	-	2
民國103年 2014	2	2	1
民國104年 2015	1	1	4
民國105年 2016	3	-	2
民國106年 2017	1	-	1

年別 Year	主要爭議類別 (件)					
	調整事項					
	調整工資爭議	結算年資爭議	調整工時爭議	調整休假爭議	調整津貼爭議	調整獎金爭議
Dispute Over Wages Adjustment	Dispute Over Work Years Settlement	Dispute Over Work Hours Adjustment	Dispute Over Leave Adjustment	Dispute Over Allowances Adjustment	Dispute Over Bonuses Adjustment	
民國107年 2018	10	-	3	1	1	3

Table 12-1、Case of Industrial Dispute in New Taipei City (Cont.)

Major type of Labor Dispute			處理方法 (件) Method(case)		
其他調整事項爭議 Dispute Over Other Adjustment Issues			協調 Conciliation	調解 Mediation	仲裁 Arbitration
	1		3 472	230	-
	26		4 550	270	-
	2		3 455	382	-
	4		1 075	2 319	1
	2		-	3 478	2
	6		9	3 949	3
	9		-	3 874	14
	8		1	4 056	7
	13		-	4 217	4
	8		2	4 473	21
Major Type of Labor Dispute (Cases)			處理方式 (件)		
Adjustment Dispute			Method (Cases)		
調整福利 措施爭議 Dispute Over Welfare Measures Adjustment	調整管理 措施爭議 Dispute Over Disciplinary Measures Adjustment	其他調整 事項爭議 Dispute Over Other Adjustment Issues	協調 Conciliation	調解 Mediation	仲裁 Arbitration
-	-	13	-	4 584	28

表12-2、新北市勞工團體概況

單位：家、人

年底別 End of Year		總 計 Grand Total		
		工會數 Union	會 員 數 No. Of Member	
			團體會員 Institutional Member	個人會員 Personal Member
民國97年底	End of 2008	353	257	376 971
民國98年底	End of 2009	359	258	409 019
民國99年底	End of 2010	340	239	421 854
民國100年底	End of 2011	363	239	442 585
民國101年底	End of 2012	381	239	447 122
民國102年底	End of 2013	392	239	451 806
民國103年底	End of 2014	406	238	449 322
民國104年底	End of 2015	414	238	452 916
民國105年底	End of 2016	422	238	449 971
民國106年底	End of 2017	424	236	450 023
民國107年底	End of 2018	425	234	438 058

資料來源：勞動部。

Table 12-2、General Situation of Labor Union in New Taipei City

Unit : Establishment, Person

總工會 General Federations of Unions		企業及產業工會 Corporate and Industrial Unions		職業工會 Craft Unions	
工會數 Union	團體會員 Institutional Member	工會數 Union	個人會員 Personal Member	工會數 Union	個人會員 Personal Member
5	257	80	29 163	268	347 808
5	258	81	28 190	273	380 829
5	239	59	27 277	276	394 577
5	239	72	41 872	286	400 713
5	239	76	43 087	300	404 035
5	239	81	50 093	306	401 713
5	238	87	55 384	314	393 938
5	238	91	58 355	318	394 561
5	238	98	58 122	319	391 849
5	236	102	58 514	317	391 509
5	234	103	57 983	317	380 075

Source : Ministry of Labor.

表12-3、新北市事業單位團體協約及勞資會議現況

單位：份、家

年底別 End of Year	團體協約 (份)					
	合計 Grand Total			企業 Corporate Unions		
	小計 Subtotal	公營 Public Sector	民營 Private Sector	小計 Subtotal	公營 Public Sector	民營 Private Sector
民國97年底 End of 2008	1	-	1	1	-	1
民國98年底 End of 2009	1	-	1	1	-	1
民國99年底 End of 2010	2	-	2	2	-	2

年底別 End of Year	團體協約 (份)		
	合計 Grand Total	企業 Corporate Unions	產業 Industrial Unions
民國100年底 End of 2011	2	2	-
民國101年底 End of 2012	2	2	-
民國102年底 End of 2013	2	1	1
民國103年底 End of 2014	4	3	1
民國104年底 End of 2015	6	5	1
民國105年底 End of 2016	9	8	1
民國106年底 End of 2017	13	6	7
民國107年底 End of 2018	18	7	11

資料來源：勞動部。

Table 12-3、Status of Collective Agreement and Labor-management Committees of Enterprises in New Taipei City

Unit : Case, Establishment

Collective Agreement (Cases)			勞資會議 (家) Labor-management Committees (Establishments)		
職業 Craft Unions			合計 Grand Total	公營 Public Sector	民營 Private Sector
小計 Subtotal	公營 Public Sector	民營 Private Sector			
-	-	-	4 428	31	4 397
-	-	-	5 080	31	5 049
-	-	-	6 494	33	6 461

Collective Agreement (Cases)		勞資會議 (家) Labor-management Committees (Establishments)		
職業 Craft Unions	其他 Others	合計 Grand Total	公營 Public Sector	民營 Private Sector
-	-	7 684	33	7 651
-	-	8 295	33	8 262
-	-	9 014	33	8 981
-	-	10 151	33	10 118
-	-	11 414	35	11 379
-	-	13 403	35	13 368
-	-	15 960	35	15 925
-	-	18 548	41	18 507

Source : Ministry of Labor.

表12-4、新北市勞工服務中心服務概況

單位：件

年別及月別 Year and Month	總計 Grand Total	按服務性質分 Counseling service by status					
		解釋法令疑義 Interpretation of laws and regulations	申訴 Grievances	轉介 Referrals	建議 Advices	批評 Comments	其他 Others
民國97年 2008	91 809	81 877	5 671	4 261	-	-	-
民國98年 2009	93 804	87 193	4 465	2 146	-	-	-
民國99年 2010	88 900	82 244	3 833	2 823	-	-	-
民國100年 2011	92 416	86 993	4 203	1 220	-	-	-
民國101年 2012	67 664	61 713	5 951	-	-	-	-
民國102年 2013	66 052	60 019	6 033	-	-	-	-
民國103年 2014	66 578	60 181	6 397	-	-	-	-
民國104年 2015	64 598	59 178	5 420	-	-	-	-
民國105年 2016	66 892	61 188	5 704	-	-	-	-
民國106年 2017	71 440	64 722	6 718	-	-	-	-
民國107年 2018	58 948	51 689	7 259	-	-	-	-
一月 Jan.	5 230	4 502	728	-	-	-	-
二月 Feb.	3 756	3 220	536	-	-	-	-
三月 Mar.	6 210	5 440	770	-	-	-	-
四月 Apr.	4 879	4 359	520	-	-	-	-
五月 May	5 028	4 423	605	-	-	-	-
六月 Jun.	5 470	4 875	595	-	-	-	-
七月 Jul.	5 428	4 745	683	-	-	-	-
八月 Aug.	4 541	4 007	534	-	-	-	-
九月 Sep.	4 695	4 212	483	-	-	-	-
十月 Oct.	4 329	3 786	543	-	-	-	-
十一月 Nov.	4 309	3 684	625	-	-	-	-
十二月 Dec.	5 073	4 436	637	-	-	-	-

資料來源：依據新北市政府勞工局報表10370-06-01-2編製。

附註：每一案件容有2項以上諮詢種類。

Table 12-4、Counseling Service by Worker Consultation Service Centers
in New Taipei City

Unit : Case

按服務類別分											
Labor service by various types											
工資	工時	僱用管理	性別工作平等	職業安全衛生	勞動保險	勞動福祉	就業與職訓	外勞問題	勞動關係	綜合問題	SARS 疫情問題
Wage	Working hours	Employment management	Gender Equality in Employment	Occupational Safety and health	Labor insurance	Labor welfare	Employment and Vocational Training	Foreign labor issues	Labor management relation	General issues	SARS
30 847	16 470	9 259	757	2 440	4 299	3 139	1 412	1 056	6 622	10 593	-
48 019	8 557	7 099	1 230	1 203	8 860	1 949	4 498	394	10 738	8 196	-
32 878	9 479	9 338	1 669	2 361	4 267	1 428	832	531	16 372	9 743	-
36 856	14 837	17 263	5 282	5 343	7 780	1 045	1 048	1 076	13 478	9 518	-
27 479	12 068	11 861	4 419	3 850	5 202	417	411	449	7 152	8 967	-
20 390	7 432	13 920	3 608	3 618	7 224	700	536	271	7 128	7 918	-
20 583	7 418	13 010	3 808	3 843	7 077	713	520	302	7 612	8 591	-
17 929	7 644	12 122	3 642	3 725	7 210	818	627	283	7 923	7 775	-
18 461	7 586	12 359	3 990	4 099	7 614	891	605	280	8 941	9 026	-
18 116	7 797	14 408	4 471	3 661	7 585	912	762	199	13 616	11 677	-
#####	#####	13 450	1 907	1 666	9 451	496	383	299	11 716	#####	-
1 737	832	963	262	222	564	65	38	5	906	817	-
1 129	372	597	133	77	542	26	10	13	570	516	-
1 615	1 109	1 316	86	58	987	24	21	22	1 560	1 415	-
2 087	1 218	1 452	313	202	819	117	81	96	1 404	1 454	-
1 839	919	1 134	185	196	810	34	42	15	1 103	823	-
1 301	1 054	1 239	205	191	1 069	68	53	55	1 137	1 103	-
1 216	946	993	175	184	865	37	21	23	913	917	-
1 772	1 247	1 431	99	142	1 171	35	33	21	1 163	1 109	-
984	689	802	75	89	663	22	11	7	661	794	-
1 137	800	940	72	99	750	22	17	14	828	871	-
1 152	744	1 065	159	104	590	17	27	8	694	675	-
1 560	787	1 518	143	102	621	29	29	20	777	741	-

Source : Labor Affairs Department, New Taipei City Government.

表12-5、新北市勞工教育及志願服務概況

年別 Year		勞 工 教 育		
		提撥勞工教育經費(千元) Appropriation for Worker Education		辦理勞工教育 Labor Education
		提撥金額(千元) Appropriation(NT\$1 000)	支出金額(千元) Expenditure(NT\$1 000)	班數(班) No. of Class (Class)
民國97年	2008	9 156	-	227
民國98年	2009	12 000	-	436
民國99年	2010	34 511	-	720
民國100年	2011	33 673	-	830
民國101年	2012	40 392	39 722	577
民國102年	2013	50 672	46 738	894
民國103年	2014	49 217	43 386	872
民國104年	2015	32 000	29 696	373
民國105年	2016	32 000	23 741	287
民國106年	2017	29 000	21 366	234
民國107年	2018	30 000	22 248	253

資料來源：勞動部。

Table 12-5、Labor Education and Volunteer Services Status
in New Taipei City

Labor Education		志願服務性團體 Volunteer Service Group				
自行出版勞工刊物(種) Publication(Kind)		隊數 (隊)	人數 (人)	服務總時數 (小時)	服務總人次 (人次)	訓練總時數 (小時)
雜誌型 Magazine	報紙型 Newspaper	No. of Team (Team)	No. of Person (Person)	Servicing Hours (Hour)	Servicing person-Times (Person- Times)	Training Hours (Hour)
1	-	7	308	40 717	6 715	2 323
1	-	4	254	22 193	134 848	884
9	5	9	468	27 874	58 647	5 124
1	22	6	343	31 956	62 535	1 535
1	1	7	369	46 067	12 367	2 241
5	1	8	362	39 260	115 310	66
7	1	8	353	37 767	100 616	1 958
-	-	8	384	37 444	69 966	2 457
-	-	7	329	24 953	90 777	4 525
-	-	7	322	29 816	89 070	1 125
-	-	7	331	52 324	78 246	2 995

Source : Ministry of Labor.

表12-6、新北市職工福利概況

單位：家、人、千元

年(底)別 (End of Year)	年底已設立單位數(年底) Welfare Units in the end of year(End of Year)		
	計 Total	事業 單位 Enterprise Units	工會 Labor Unions
民國97年(底) (End of) 2008	1 961	1 957	4
民國98年(底) (End of) 2009	1 944	1 940	4
民國99年(底) (End of) 2010	1 985	1 981	4
民國100年(底) (End of) 2011	2 007	2 003	4
民國101年(底) (End of) 2012	2 051	2 047	4
民國102年(底) (End of) 2013	2 072	2 068	4
民國103年(底) (End of) 2014	2 097	2 093	4
民國104年(底) (End of) 2015	1 448	1 444	4
民國105年(底) (End of) 2016	1 480	1 476	4
民國106年(底) (End of) 2017	1 544	1 540	4
民國107年(底) (End of) 2018	1 672	1 668	4

資料來源：勞動部。

附註：因新北市政府勞工局積極輔導，事業單位新設立職工福利委員會由106年(底)之41家增加至107年(底)之122家。

Table 12-6、Welfare Units and Beneficiaries of Employee
in New Taipei City

Unit : Establishment, Person, NT\$1 000

新 設 立 New establishment					
單 位 數 Welfare Unit			職工福利金 提撥金額 Appropriation for employee welfare fund	福利金受益人數 Beneficiaries	
計 Total	事業單位 Enterprise Units	工 會 Labor Unions			
62	62	-	85 612	13 548	
56	56	-	66 480	14 337	
60	60	-	243 315	18 103	
49	49	-	106 751	10 525	
53	53	-	107 208	24 481	
22	22	-	43 769	8 740	
26	26	-	56 970	3 919	
35	35	-	216 182	6 944	
36	36	-	342 093	5 910	
41	41	-	75 086	14 362	
122	122	-	77 080	18 673	

Source : Ministry of Labor.

表12-7、新北市勞工保險各類投保單位數及人數

單位：家、人

年底別 End of Year	投保單位	投保人數			產業勞工及交通 公用事業之員工		公司、行號之員工		新聞、文化、公益 及合作事業之員工	
	Insured Units	No. of Insured People			Industrial workers		Works of commercial firms and shops		Employees in journalistic, cultural, nonprofit organizations and cooperative enterprises	
	單位數 Unit	合計 Total	男 Male	女 Female	單位數 Unit	人數 Person	單位數 Unit	人數 Person	單位數 Unit	人數 Person
民國97年底 End of 2008	84 743	1241 061	639 548	601 513	29 346	394 531	47 817	392 791	1 589	26 952
民國98年底 End of 2009	86 040	1280 670	649 121	631 549	29 366	384 805	48 676	403 994	1 610	28 524
民國99年底 End of 2010	88 652	1338 683	678 732	659 951	29 924	407 548	50 412	428 407	1 616	29 193
民國100年底 End of 2011	90 867	1383 224	700 891	682 333	30 567	422 522	51 677	446 951	1 656	31 233
民國101年底 End of 2012	91 704	1380 140	700 193	679 947	30 651	424 673	52 154	454 423	1 678	32 629
民國102年底 End of 2013	93 042	1382 321	701 021	681 300	31 061	432 064	52 624	460 431	1 729	33 666
民國103年底 End of 2014	94 299	1401 851	710 718	691 133	31 297	442 728	53 341	470 710	1 766	35 318
民國104年底 End of 2015	95 606	1419 601	720 859	698 742	31 686	452 921	53 988	479 240	1 805	36 806
民國105年底 End of 2016	96 609	1425 446	727 321	698 125	31 803	455 445	54 676	489 651	1 859	38 353
民國106年底 End of 2017	97 643	1433 537	734 773	698 764	31 970	462 924	55 315	498 082	1 920	40 968
民國107年底 End of 2018	98 692	1446 735	743 759	702 976	32 275	467 597	55 853	510 463	1 963	42 990

資料來源：勞動部勞工保險局。

Table 12-7、No. of Insured Units and People under Labor Insurance by Various Insured People in New Taipei City

Unit : Establishment, Person

政府機關、公、私立學校之員工 Employees in government agencies and schools		受雇從事漁業生產之勞動者 Workers employed in fishing production		職業訓練機構接受訓練者 People receiving training in vocational training organizations		職業勞工 Craft workers		漁會之甲類會員 Class A members of fishermen's association		自願投保者 Voluntary insured people	
單位數 Unit	人數 Person	單位數 Unit	人數 Person	單位數 Unit	人數 Person	單位數 Unit	人數 Person	單位數 Unit	人數 Person	單位數 Unit	人數 Person
728	33 442	1	2	17	450	245	330 545	5	27 164	4 995	35 184
734	38 409	12	29	15	475	255	354 857	5	29 383	5 367	40 194
727	40 924	28	67	26	358	262	361 178	5	29 872	5 652	41 136
745	41 524	24	67	12	384	272	367 429	5	30 248	5 909	42 866
738	42 064	74	230	13	346	286	352 145	5	29 461	6 105	44 169
738	43 129	160	457	14	620	295	337 936	5	28 794	6 416	45 224
730	43 990	207	573	16	946	298	332 534	5	28 770	6 639	46 282
742	44 876	204	564	10	846	305	327 720	5	28 810	6 861	47 818
746	45 190	216	593	9	852	305	317 666	5	28 357	6 990	49 339
746	44 946	235	696	9	990	305	306 383	5	27 794	7 138	50 754
747	45 561	249	819	10	1 072	304	298 949	5	27 084	7 286	52 200

Source : Bureau of Labor Insurance, Ministry of Labor.

表12-8、新北市外籍勞工概況

單位：人

年底別 End of Year	總計 Grand Total			產業外籍 No. of Foreign Workers		
	合計 Total	男 Male	女 Female	合計 Total	印尼 Indonesia	菲律賓 Philippines
民國97年底 End of 2008	51 038	18 188	32 850	24 328	2 430	5 310
民國98年底 End of 2009	49 469	16 155	33 314	21 680	2 776	4 568
民國99年底 End of 2010	53 647	17 426	36 221	23 918	3 267	4 743
民國100年底 End of 2011	60 636	20 710	39 926	28 828	4 078	5 201
民國101年底 End of 2012	63 134	21 842	41 292	30 752	4 790	5 413
民國102年底 End of 2013	69 703	25 268	44 435	35 715	6 329	5 422
民國103年底 End of 2014	78 100	29 570	48 530	42 518	7 481	6 556
民國104年底 End of 2015	83 253	32 354	50 899	46 838	7 746	7 071
民國105年底 End of 2016	88 713	34 304	54 409	50 104	7 642	7 781
民國106年底 End of 2017	94 597	36 620	57 977	53 747	8 378	8 328
民國107年底 End of 2018	98 539	37 676	60 863	56 041	8 853	9 012

資料來源：勞動部勞動力發展署。

Table 12-8、Foreign Workers Status in New Taipei City

Unit : Person

勞工人數 in Productive Industries			社福外籍勞工人數 No. of Foreign Workers in Social Welfare					
泰國 Thailand	越南 Vietnam	其他 Others	合計 Total	印尼 Indonesia	菲律賓 Philippines	泰國 Thailand	越南 Vietnam	其他 Others
10 322	6 263	3	26 710	17 744	3 768	214	4 983	1
7 944	6 389	3	27 789	19 288	3 752	175	4 574	-
8 198	7 707	3	29 729	21 636	3 845	164	4 083	1
8 943	10 605	1	31 808	23 863	3 765	161	4 018	1
8 568	11 980	1	32 382	25 153	3 635	136	3 457	1
8 351	15 612	1	33 988	27 007	3 490	117	3 374	-
8 389	20 091	1	35 582	28 416	3 763	98	3 304	1
8 124	23 896	1	36 415	29 045	4 159	78	3 133	-
8 101	26 579	1	38 609	30 112	4 571	77	3 849	-
8 206	28 834	1	40 850	31 701	4 713	69	4 367	-
7 753	30 422	1	42 498	33 016	4 898	65	4 519	-

Source : Workforce Development Agency, Ministry of Labor.

表12-9、新北市人力資源調查重要結果指標

單位：千人、%

年別 Year	總人口 Total Population	十五歲以上民間人口			勞動力					
		Civilian population aged 15 year and over			合 計 Total			就業 Employed		
		計 Total	男 Male	女 Female	計 Total	男 Male	女 Female	計 Total	男 Male	女 Female
民國97年平均 Ave., 2008	3 815	3 135	1 534	1 601	1 858	1 057	801	1 783	1 012	770
民國98年平均 Ave., 2009	3 854	3 192	1 559	1 634	1 883	1 061	822	1 773	992	781
民國99年平均 Ave., 2010	3 887	3 249	1 582	1 666	1 895	1 059	835	1 796	997	799
民國100年平均 Ave., 2011	3 906	3 296	1 602	1 694	1 938	1 083	855	1 853	1 030	822
民國101年平均 Ave., 2012	3 928	3 336	1 618	1 718	1 976	1 098	878	1 892	1 046	846
民國102年平均 Ave., 2013	3 948	3 368	1 630	1 738	1 993	1 107	886	1 910	1 057	853
民國103年平均 Ave., 2014	3 959	3 390	1 638	1 751	2 006	1 113	893	1 927	1 066	861
民國104年平均 Ave., 2015	3 967	3 411	1 647	1 764	2 021	1 116	905	1 945	1 073	872
民國105年平均 Ave., 2016	3 973	3 430	1 652	1 777	2 027	1 120	907	1 947	1 070	877
民國106年平均 Ave., 2017	3 983	3 452	1 663	1 789	2 037	1 119	918	1 961	1 071	890
民國107年平均 Ave., 2018	3 989	3 470	1 672	1 799	2 052	1 126	926	1 975	1 078	897

資料來源：行政院主計總處編印「臺灣地區人力資源調查統計年報」。

**Table 12-9、Important Indicators Based on Manpower Survey Results
in New Taipei City**

Unit : Thousand Persons, %

Labor force			非 勞 動 力			勞動力參與率			失業率		
失 業 Unemployed			Not in labor force			Labor force participation rate			Unemployment rate		
計 Total	男 Male	女 Female	計 Total	男 Male	女 Female	計 Total	男 Male	女 Female	計 Total	男 Male	女 Female
75	45	31	1 277	477	800	59.3	68.9	50.0	4.1	4.2	3.8
110	69	42	1 309	498	811	59.0	68.1	50.3	5.9	6.5	5.1
99	62	37	1 354	523	831	58.3	67.0	50.1	5.2	5.9	4.4
85	53	32	1 358	519	840	58.8	67.6	50.4	4.4	4.9	3.8
84	52	32	1 361	521	840	59.2	67.8	51.1	4.2	4.8	3.6
83	50	33	1 375	523	852	59.2	67.9	51.0	4.2	4.6	3.7
79	47	32	1 384	526	858	59.2	67.9	51.0	3.9	4.2	3.6
76	43	33	1 390	531	859	59.2	67.8	51.3	3.7	3.8	3.6
80	50	30	1 402	532	870	59.1	67.8	51.0	3.9	4.5	3.3
77	48	29	1 415	544	871	59.0	67.3	51.3	3.8	4.3	3.1
77	48	28	1 418	546	873	59.1	67.4	51.5	3.7	4.3	3.1

Source : Yearbook of Manpower Survey Statistics, Taiwan Area, Republic of China.

表12-10、新北市勞動力之年齡分配

單位：千人

年別 Year	總計 Grand Total			15~19歲 15~19 Years		
	計 Total	男 Male	女 Female	計 Total	男 Male	女 Female
民國97年平均 Ave., 2008	1 858	1 057	801	25	15	11
民國98年平均 Ave., 2009	1 883	1 061	822	23	12	11
民國99年平均 Ave., 2010	1 895	1 059	835	23	12	11
民國100年平均 Ave., 2011	1 938	1 083	855	27	15	12
民國101年平均 Ave., 2012	1 976	1 098	878	26	14	12
民國102年平均 Ave., 2013	1 993	1 107	886	23	12	11
民國103年平均 Ave., 2014	2 006	1 113	893	22	11	11
民國104年平均 Ave., 2015	2 021	1 116	905	20	11	9
民國105年平均 Ave., 2016	2 027	1 120	907	22	14	8
民國106年平均 Ave., 2017	2 037	1 119	918	20	11	9
民國107年平均 Ave., 2018	2 052	1 126	926	21	13	8

年別 Year	40~44歲 40~44 Years			45~49歲 45~49 Years		
	計 Total	男 Male	女 Female	計 Total	男 Male	女 Female
民國97年平均 Ave., 2008	259	147	112	243	145	98
民國98年平均 Ave., 2009	258	145	113	244	144	100
民國99年平均 Ave., 2010	257	143	114	246	144	102
民國100年平均 Ave., 2011	260	145	116	249	143	106
民國101年平均 Ave., 2012	260	145	115	255	142	113
民國102年平均 Ave., 2013	262	146	116	249	140	109
民國103年平均 Ave., 2014	265	146	119	249	138	111
民國104年平均 Ave., 2015	265	143	122	252	139	113
民國105年平均 Ave., 2016	269	145	124	257	139	118
民國106年平均 Ave., 2017	278	150	128	261	140	120
民國107年平均 Ave., 2018	276	148	128	265	143	122

資料來源：行政院主計總處編印「臺灣地區人力資源調查統計年報」。

Table 12-10、Labor Force by Age Group in New Taipei City

Unit : Thousand Persons

20 ~ 24歲 20 ~ 24 Years			25 ~ 29歲 25 ~ 29 Years			30 ~ 34歲 30 ~ 34 Years			35 ~ 39歲 35 ~ 39 Years		
計 Total	男 Male	女 Female	計 Total	男 Male	女 Female	計 Total	男 Male	女 Female	計 Total	男 Male	女 Female
138	62	77	301	155	147	283	155	128	264	149	115
134	58	76	297	153	144	301	162	139	267	150	117
128	56	72	291	149	142	308	167	141	268	148	120
134	61	73	285	143	142	313	170	144	268	148	120
143	66	77	274	138	136	313	169	144	276	151	125
143	69	74	267	135	132	316	169	147	285	154	131
131	64	67	256	131	125	312	167	145	296	159	137
135	67	68	253	128	125	301	160	141	300	161	139
138	70	68	252	127	125	284	151	133	296	159	137
141	70	70	254	130	124	270	142	128	301	162	139
147	75	72	253	130	124	260	137	122	308	165	142

50 ~ 54歲 50 ~ 54 Years			55 ~ 59歲 55 ~ 59 Years			60 ~ 64歲 60 ~ 64 Years			65歲以上 65 Years and over		
計 Total	男 Male	女 Female	計 Total	男 Male	女 Female	計 Total	男 Male	女 Female	計 Total	男 Male	女 Female
189	118	70	108	76	32	33	26	8	13	10	3
195	121	74	116	81	35	35	26	9	14	11	3
199	119	80	121	83	38	39	28	11	14	10	4
207	125	82	135	89	46	45	35	10	13	10	3
215	128	87	144	93	51	55	40	15	14	11	3
217	128	89	151	96	55	64	47	17	17	12	5
224	133	91	160	100	60	74	52	22	18	14	4
230	133	97	166	104	62	80	57	23	20	15	5
230	132	98	168	103	65	87	62	25	24	18	6
233	130	103	164	103	61	89	59	30	27	20	7
234	130	103	169	103	66	92	59	34	28	21	7

Source : Yearbook of Manpower Survey Statistics, Taiwan Area, Republic of China.

表12-11、新北市就業者之行業

單位：千人

年別 Year	總計 Grand Total	農林漁 牧業 Agriculture, Forestry, Fishing and Animal Husbandry	工業 Goods-Producing Industries						合計 Total	批發及 零售業 Wholesale and Retail Trade
			合計	礦業及 土石採 取業	製造業	電力及 燃氣供 應業	用水供應 及污染整 治業	營造業		
			Total	Mining and Quarrying	Manufac- turing	Electricity and Gas Supply	Water Supply and Remediation Activities	Construction		
民國97年平均 Ave., 2008	1 783	10	673	-	496	5	14	159	1 099	331
民國98年平均 Ave., 2009	1 773	9	657	-	474	5	15	162	1 107	331
民國99年平均 Ave., 2010	1 796	8	652	-	479	5	15	153	1 137	334
民國100年平均 Ave., 2011	1 853	10	666	-	490	5	16	155	1 177	333
民國101年平均 Ave., 2012	1 892	12	671	-	484	5	17	164	1 210	338
民國102年平均 Ave., 2013	1 910	11	676	-	485	5	16	170	1 222	341
民國103年平均 Ave., 2014	1 927	11	684	-	498	5	16	165	1 232	354
民國104年平均 Ave., 2015	1 945	13	691	-	504	5	15	167	1 242	364
民國105年平均 Ave., 2016	1 947	11	691	-	501	5	13	172	1 245	375

年別 Year	總計 Grand Total	農林漁 牧業 Agriculture, Forestry, Fishing and Animal Husbandry	工業 Goods-Producing Industries						合計 Total	批發及 零售業 Wholesale and Retail Trade
			合計	礦業及 土石採 取業	製造業	電力及 燃氣供 應業	用水供應 及污染整 治業	營建 工程業		
			Total	Mining and Quarrying	Manufac- turing	Electricity and Gas Supply	Water Supply and Remediation Activities	Construction		
民國106年平均 Ave., 2017	1 961	13	692	-	505	4	16	167	1 255	382
民國107年平均 Ave., 2018	1 975	12	689	-	505	4	15	165	1 274	387

資料來源：行政院主計總處編印「臺灣地區人力資源調查統計年報」。

附註：行業別自105年起採中華民國行業標準分類第10次修訂版。

Table 12-11、Employed Persons by Industry in New Taipei City

Unit : Thouand Persons

服務業 Services-Producing Industries											
運輸及 倉儲業	住宿及 餐飲業	資訊及通 訊傳播業	金融及 保險業	不動 產業	專業、科 學及技術 服務業	支援 服務業	公共行政及 國防；強制 性社會安全	教育 服務業	醫療保健 及社會工 作服務業	藝術、娛 樂及休閒 服務業	其他 服務業
Transportation and Storage	Accommodation and Food Service Activities	Information and Communication	Financial and Insurance Activities	Real Estate Activities	Professional, Scientific and Technical Activities	Support Service Activities	Public Administration and Defence; Compulsory Social Security	Education	Human Health and Social Work Activities	Arts, Entertainment and Recreation	Other Service Activities
88	111	55	92	16	63	49	53	87	45	18	89
88	120	58	91	13	66	53	57	83	49	16	83
87	125	56	95	15	68	58	57	84	53	16	89
87	128	59	96	19	80	58	61	87	60	15	93
89	136	62	97	20	75	61	67	91	63	16	95
93	138	68	94	21	72	66	65	90	63	16	96
95	137	71	89	23	82	68	57	93	58	15	91
93	142	69	90	19	83	68	56	95	52	20	90
88	142	64	94	17	78	67	58	94	56	20	91

服務業 Services-Producing Industries											
運輸及 倉儲業	住宿及 餐飲業	出版、影音 製作、傳播 及資通訊服 務業	金融及 保險業	不動 產業	專業、科 學及技術 服務業	支援 服務業	公共行政及 國防；強制 性社會安全	教育業	醫療保健 及社會工 作服務業	藝術、娛 樂及休閒 服務業	其他 服務業
Transportation and Storage	Accommodation and Food Service Activities	Information and Communication	Financial and Insurance Activities	Real Estate Activities	Professional, Scientific and Technical Activities	Support Service Activities	Public Administration and Defence; Compulsory Social Security	Education	Human Health and Social Work Activities	Arts, Entertainment and Recreation	Other Service Activities
90	145	65	94	17	74	68	59	93	61	18	89
88	151	65	91	20	78	69	56	95	64	18	92

Source : Yearbook of Manpower Survey Statistics, Taiwan Area, Republic of China.

表12-12、新北市就業者之職業

單位：千人

年別 Year	總計			民意代表、主管 及經理人員			專業人員		
	Grand Total			Legislators, Senior Officials and Managers			Professionals		
	計 Total	男 Male	女 Female	計 Total	男 Male	女 Female	計 Total	男 Male	女 Female
民國97年平均 Ave., 2008	1 783	1 012	770	77	64	12	150	86	64
民國98年平均 Ave., 2009	1 773	992	781	68	55	13	152	88	64
民國99年平均 Ave., 2010	1 796	997	799	67	53	14	154	91	63
民國100年平均 Ave., 2011	1 853	1 030	822	68	53	15	204	114	89
民國101年平均 Ave., 2012	1 892	1 046	846	68	51	17	211	114	98
民國102年平均 Ave., 2013	1 910	1 057	853	60	44	17	218	118	101
民國103年平均 Ave., 2014	1 927	1 066	861	65	50	15	226	119	108
民國104年平均 Ave., 2015	1 945	1 073	872	66	50	16	229	121	108
民國105年平均 Ave., 2016	1 947	1 070	877	71	51	20	229	117	112
民國106年平均 Ave., 2017	1 961	1 071	890	72	50	22	238	127	110
民國107年平均 Ave., 2018	1 975	1 078	897	70	49	21	238	128	110

資料來源：行政院主計總處編印「臺灣地區人力資源調查統計年報」。

附註：上列表內數字，係按中華民國第6次修訂之職業標準分類統計。

Table 12-12、Employed Persons by Occupation in New Taipei City

Unit : Thousand Persons

技術員及助理 專業人員			事務支援人員			服務及銷售 工作人員			農、林、漁、牧業 生產人員			技藝有關工作人員 、機械設備操作及勞力工		
Technicians and Associate Professionals			Clerical Support Workers			Service and Sales Workers			Skilled Agricultural, Forestry and Fishery Workers			Craft and Machine Operation Related Workers		
計	男	女	計	男	女	計	男	女	計	男	女	計	男	女
Total	Male	Female	Total	Male	Female	Total	Male	Female	Total	Male	Female	Total	Male	Female
462	240	222	214	49	165	321	144	177	10	9	2	550	421	128
484	252	232	214	47	167	316	140	175	10	8	1	530	402	128
484	254	230	224	48	176	343	155	188	8	7	1	516	389	127
426	219	207	223	52	170	374	175	199	10	9	1	548	408	140
434	218	216	234	54	180	377	180	197	12	11	1	557	418	139
442	222	220	230	49	181	394	189	204	11	10	1	555	426	129
447	216	231	227	48	179	390	189	201	10	9	2	561	435	126
465	217	248	222	51	171	394	190	204	12	10	2	557	435	123
469	218	251	216	51	165	398	193	205	10	9	1	554	431	123
463	213	251	224	52	172	394	183	210	12	10	2	558	436	122
463	206	258	221	54	167	411	192	219	11	10	1	559	439	121

Source : Yearbook of Manpower Survey Statistics, Taiwan Area, Republic of China.

表12-13、新北市就業者之教育程度

單位：千人

年別 Year	總計 Grand Total			不識字及自修 Illiterate and Self-educated			國小 Primary		
	計	男	女	計	男	女	計	男	女
	Total	Male	Female	Total	Male	Female	Total	Male	Female
民國97年平均 Ave., 2008	1 783	1 012	770	3	1	2	160	93	67
民國98年平均 Ave., 2009	1 773	992	781	2	1	1	141	82	59
民國99年平均 Ave., 2010	1 796	997	799	2	1	1	136	77	59
民國100年平均 Ave., 2011	1 853	1 030	822	-	-	-	132	77	55

年別 Year	總計 Grand Total			國小及以下 Primary School and Below			國中 Junior High School		
	計	男	女	計	男	女	計	男	女
	Total	Male	Female	Total	Male	Female	Total	Male	Female
民國101年平均 Ave., 2012	1 892	1 046	846	125	72	53	243	175	67
民國102年平均 Ave., 2013	1 910	1 057	853	115	66	49	244	177	67
民國103年平均 Ave., 2014	1 927	1 066	861	96	57	40	236	176	60
民國104年平均 Ave., 2015	1 945	1 073	872	84	54	30	232	174	58
民國105年平均 Ave., 2016	1 947	1 070	877	79	50	29	225	167	58
民國106年平均 Ave., 2017	1 961	1 071	890	73	45	28	222	156	66
民國107年平均 Ave., 2018	1 975	1 078	897	68	42	26	224	158	66

資料來源：行政院主計總處編印「臺灣地區人力資源調查統計年報」。

**Table 12-13 · Employed Persons by Educational Attainment
in New Taipei City**

Unit : Thousand Persons

國中 Junior High School			高中 Senior High School			高職 Vocational School			專科 Junior College			大學以上 University and Graduate School		
計 Total	男 Male	女 Female	計 Total	男 Male	女 Female	計 Total	男 Male	女 Female	計 Total	男 Male	女 Female	計 Total	男 Male	女 Female
261	184	77	172	111	61	452	230	222	328	174	154	406	219	187
250	175	75	167	107	60	446	226	220	329	173	156	437	228	209
243	169	74	164	102	62	451	230	221	336	176	160	463	242	221
241	172	70	172	107	65	463	235	228	347	184	163	498	256	242

高中 Senior High School			高職 Vocational School			專科 Junior College			大學 University			研究所 Graduate School		
計 Total	男 Male	女 Female	計 Total	男 Male	女 Female	計 Total	男 Male	女 Female	計 Total	男 Male	女 Female	計 Total	男 Male	女 Female
179	114	66	470	243	228	352	186	166	415	190	225	108	67	41
184	116	68	468	246	222	352	188	164	434	196	238	112	67	45
188	120	68	473	253	220	362	194	168	453	198	254	119	69	50
192	121	72	477	256	221	371	199	171	466	200	265	123	69	55
194	119	75	472	258	214	366	199	167	484	208	276	127	69	58
188	114	74	470	256	215	368	197	171	510	229	281	130	75	55
187	115	72	464	253	211	371	196	176	530	240	291	131	75	56

Source : Yearbook of Manpower Survey Statistics, Taiwan Area, Republic of China.

表12-14、新北市就業者之年齡分配

單位：千人

年別 Year	總計 Grand Total			15~19歲 15~19 Years		
	計 Total	男 Male	女 Female	計 Total	男 Male	女 Female
民國98年平均 Ave., 2009	1 773	992	781	20	10	10
民國99年平均 Ave., 2010	1 796	997	799	20	11	10
民國100年平均 Ave., 2011	1 853	1 030	822	24	13	11
民國101年平均 Ave., 2012	1 892	1 046	846	23	13	10
民國102年平均 Ave., 2013	1 910	1 057	853	21	11	10
民國103年平均 Ave., 2014	1 927	1 066	861	20	10	10
民國104年平均 Ave., 2015	1 945	1 073	872	19	10	8
民國105年平均 Ave., 2016	1 947	1 070	877	20	12	8
民國106年平均 Ave., 2017	1 961	1 071	890	19	10	9
民國107年平均 Ave., 2018	1 975	1 078	897	19	11	8

年別 Year	40~44歲 40~44 Years			45~49歲 45~49 Years		
	計 Total	男 Male	女 Female	計 Total	男 Male	女 Female
民國98年平均 Ave., 2009	246	136	110	233	138	95
民國99年平均 Ave., 2010	246	135	111	236	137	99
民國100年平均 Ave., 2011	252	139	113	242	138	104
民國101年平均 Ave., 2012	252	139	113	248	138	110
民國102年平均 Ave., 2013	256	142	114	242	135	107
民國103年平均 Ave., 2014	256	140	116	244	135	109
民國104年平均 Ave., 2015	259	139	120	246	135	111
民國105年平均 Ave., 2016	262	141	121	252	135	117
民國106年平均 Ave., 2017	267	142	125	254	135	118
民國107年平均 Ave., 2018	266	142	124	257	137	120

資料來源：行政院主計總處編印「臺灣地區人力資源調查統計年報」。

Table 12-14 · Employed Persons by Age Group in New Taipei City

Unit : Thousand Persons

20 ~ 24歲 20 ~ 24 Years			25 ~ 29歲 25 ~ 29 Years			30 ~ 34歲 30 ~ 34 Years			35 ~ 39歲 35 ~ 39 Years		
計 Total	男 Male	女 Female	計 Total	男 Male	女 Female	計 Total	男 Male	女 Female	計 Total	男 Male	女 Female
123	54	69	283	145	139	273	149	124	258	145	113
115	47	68	271	138	133	285	153	132	256	142	114
114	49	65	269	136	134	291	156	135	257	142	116
119	53	66	266	132	134	300	162	139	258	141	117
126	57	70	257	128	129	299	161	138	267	146	121
129	62	67	249	125	124	302	160	142	272	146	126
117	57	60	237	120	117	300	159	141	286	153	133
121	59	62	236	120	117	289	153	136	290	156	134
121	61	60	237	119	118	274	144	130	284	152	132
127	64	62	239	121	118	262	137	125	291	157	135
134	69	65	240	120	120	251	132	119	295	158	136
50 ~ 54歲 50 ~ 54 Years			55 ~ 59歲 55 ~ 59 Years			60 ~ 64歲 60 ~ 64 Years			65 歲 以上 65 Years of Age and over		
計 Total	男 Male	女 Female	計 Total	男 Male	女 Female	計 Total	男 Male	女 Female	計 Total	男 Male	女 Female
183	114	68	105	74	31	33	25	8	13	10	3
187	116	72	111	76	35	34	25	9	14	11	3
191	114	77	118	81	37	39	29	11	14	10	4
202	122	80	132	86	46	45	35	10	13	10	3
210	124	86	142	91	51	54	39	15	14	11	3
212	124	88	148	94	54	62	46	16	17	12	5
219	129	90	156	97	59	73	52	22	18	14	4
223	128	95	164	102	62	78	57	22	20	15	5
225	128	97	164	101	63	85	60	25	23	17	6
226	125	101	161	101	60	87	58	30	27	20	7
229	127	102	167	102	65	90	57	33	28	21	7

Source : Yearbook of Manpower Survey Statistics, Taiwan Area, Republic of China.

表12-15、新北市失業者之教育程度

單位：千人

年別 Year	總計 Grand Total			不識字及自修 Illiterate and Self-educated			國小 Primary		
	計 Total	男 Male	女 Female	計 Total	男 Male	女 Female	計 Total	男 Male	女 Female
民國97年平均 Ave., 2008	75	45	31	0	0	0	5	3	2
民國98年平均 Ave., 2009	110	69	42	0	0	0	8	6	2
民國99年平均 Ave., 2010	99	62	37	-	-	-	4	3	1
民國100年平均 Ave., 2011	85	53	32	-	-	-	3	2	1

年別 Year	總計 Grand Total			國小及以下 Primary School and Below			國中 Junior High School		
	計 Total	男 Male	女 Female	計 Total	男 Male	女 Female	計 Total	男 Male	女 Female
民國101年平均 Ave., 2012	84	52	32	3	2	1	9	7	1
民國102年平均 Ave., 2013	83	50	33	2	1	1	12	10	2
民國103年平均 Ave., 2014	79	47	32	2	1	1	9	8	1
民國104年平均 Ave., 2015	76	43	33	2	1	1	5	4	1
民國105年平均 Ave., 2016	80	50	30	1	1	-	8	7	1
民國106年平均 Ave., 2017	77	48	29	2	1	0	7	5	1
民國107年平均 Ave., 2018	77	48	28	0	-	0	8	7	1

資料來源：行政院主計總處編印「臺灣地區人力資源調查統計年報」。

Table 12-15、Unemployed Persons by Educational Attainment
in New Taipei City

Unit : Thousand Persons

國中 Junior High School			高中 Senior High School			高職 Vocational School			專科 Junior College			大學以上 University and Graduate School		
計 Total	男 Male	女 Female	計 Total	男 Male	女 Female	計 Total	男 Male	女 Female	計 Total	男 Male	女 Female	計 Total	男 Male	女 Female
12	9	3	7	4	3	20	12	9	11	7	4	20	10	10
17	13	4	9	6	3	30	19	12	18	11	7	28	14	14
15	12	3	10	7	3	27	16	11	17	10	7	26	14	12
12	10	2	8	5	2	24	13	10	14	9	4	24	12	12

高中 Senior High School			高職 Vocational School			專科 Junior College			大學 University			研究所 Graduate School		
計 Total	男 Male	女 Female	計 Total	男 Male	女 Female	計 Total	男 Male	女 Female	計 Total	男 Male	女 Female	計 Total	男 Male	女 Female
10	8	2	24	13	10	13	8	6	21	11	10	4	2	1
9	5	3	22	14	8	14	8	6	22	11	11	3	2	1
9	6	3	17	10	7	13	7	5	26	13	14	3	2	1
9	5	4	19	12	6	12	6	6	26	12	14	3	2	2
7	6	2	21	12	8	12	8	4	27	14	13	3	2	2
8	7	2	17	11	6	14	10	4	25	11	13	4	3	2
13	8	5	14	10	4	13	7	5	25	13	12	4	2	1

Source : Yearbook of Manpower Survey Statistics, Taiwan Area, Republic of China.

表12-16、新北市失業者之年齡分配

單位：千人

年別 Year	總計			15~19歲		
	Grand Total			15~19 Years		
	計 Total	男 Male	女 Female	計 Total	男 Male	女 Female
民國97年平均 Ave., 2008	75	45	31	3	2	2
民國98年平均 Ave., 2009	110	69	42	3	2	2
民國99年平均 Ave., 2010	99	62	37	3	1	2
民國100年平均 Ave., 2011	85	53	32	3	2	1
民國101年平均 Ave., 2012	84	52	32	3	2	2
民國102年平均 Ave., 2013	83	50	33	2	1	1
民國103年平均 Ave., 2014	79	47	32	2	1	1
民國104年平均 Ave., 2015	76	43	33	2	1	1
民國105年平均 Ave., 2016	80	50	30	2	1	0
民國106年平均 Ave., 2017	77	48	29	1	1	0
民國107年平均 Ave., 2018	77	48	28	2	2	0

年別 Year	40~44歲			45~49歲		
	40~44 Years			45~49 Years		
	計 Total	男 Male	女 Female	計 Total	男 Male	女 Female
民國97年平均 Ave., 2008	6	4	2	7	4	2
民國98年平均 Ave., 2009	12	8	4	10	6	4
民國99年平均 Ave., 2010	11	8	3	10	7	3
民國100年平均 Ave., 2011	9	6	3	7	5	2
民國101年平均 Ave., 2012	8	6	3	7	5	2
民國102年平均 Ave., 2013	6	4	2	7	5	2
民國103年平均 Ave., 2014	8	5	3	5	3	2
民國104年平均 Ave., 2015	6	4	2	6	4	2
民國105年平均 Ave., 2016	7	4	2	6	4	2
民國106年平均 Ave., 2017	11	8	3	7	5	2
民國107年平均 Ave., 2018	10	6	4	8	6	2

資料來源：行政院主計總處編印「臺灣地區人力資源調查統計年報」。

Table 12-16 · Unemployed Persons by Age Group in New Taipei City

Unit : Thousand Persons

20 ~ 24歲			25 ~ 29歲			30 ~ 34歲			35 ~ 39歲		
20 ~ 24 Years			25 ~ 29 Years			30 ~ 34 Years			35 ~ 39 Years		
計	男	女	計	男	女	計	男	女	計	男	女
Total	Male	Female	Total	Male	Female	Total	Male	Female	Total	Male	Female
15	8	7	18	10	8	10	6	4	6	4	2
18	10	9	26	15	10	16	10	6	11	8	4
14	7	7	22	13	9	17	12	6	11	6	4
15	8	8	19	11	8	13	8	5	10	7	3
17	9	8	18	10	7	13	8	6	9	6	3
14	8	7	18	10	8	13	9	5	12	7	5
14	8	7	19	11	8	12	7	4	9	6	4
14	8	7	16	8	8	12	7	5	10	5	5
16	9	7	16	9	7	10	6	4	12	8	4
14	6	8	15	9	6	8	5	3	10	5	4
13	6	7	13	10	4	9	5	3	13	7	6
50 ~ 54歲			55 ~ 59歲			60 ~ 64歲			65 歲以上		
50 ~ 54 Years			55 ~ 59 Years			60 ~ 64 Years			65 Years of Age and over		
計	男	女	計	男	女	計	男	女	計	男	女
Total	Male	Female	Total	Male	Female	Total	Male	Female	Total	Male	Female
6	4	2	3	2	1	0	0	-	0	0	-
8	6	2	5	4	1	1	1	0	0	0	-
8	5	2	3	2	1	0	0	0	-	-	-
5	3	2	3	3	0	0	0	0	-	-	-
5	4	1	3	2	1	1	1	0	0	-	0
5	3	1	3	2	1	2	1	0	0	0	-
5	3	2	3	2	1	1	1	0	0	0	0
6	4	2	2	1	1	1	0	1	-	-	-
6	4	1	4	3	2	2	2	1	0	0	-
7	5	2	3	2	1	2	1	0	0	0	-
5	3	1	2	1	1	2	2	1	-	-	-

Source : Yearbook of Manpower Survey Statistics, Taiwan Area, Republic of China.

表12-17、新北市經指定填報職業災害統計之事業單位概況

單位：家、人、人次、日、時

年別 Year	陳報事業單位數 Reporting Business Entities	工作者數 Workers	總工作日數 Total Work Days	總經歷工時 Total Person-Work Hours
民國97年 2008	2 185	288 935	75 502 871	618 194 888
民國98年 2009	2 225	284 172	73 146 351	597 841 330
民國99年 2010	2 309	302 574	78 937 629	646 790 330
民國100年 2011	2 464	404 203	97 469 781	797 483 667
民國101年 2012	2 623	481 871	120 367 514	988 018 016
民國102年 2013	2 743	497 534	123 634 059	1 067 807 655
民國103年 2014	2 811	521 238	130 105 837	1 068 725 793
民國104年 2015	2 789	571 016	138 339 704	1 119 452 181
民國105年 2016	2 800	595 393	140 556 941	1 137 956 446
民國106年 2017	3 139	637 404	151 989 824	1 228 193 121
民國107年 2018	3 225	653 301	160 494 254	1 303 923 378

資料來源：勞動部。

附註：1.陳報事業單位數及僱用勞工數各年資料為年平均值。

2.工作者數於103年以前係指事業單位僱用之勞工，自104年起係指事業單位僱用之勞工及受工作場所負責人指揮或監督從事勞動之人。

3.失能傷害頻率(人次/百萬工時) = 失能傷害次數 / 總經歷工時 * 1,000,000。

4.失能傷害嚴重率(日/百萬工時) = 總損失工作日數 / 總經歷工時 * 1,000,000。

5.本表不含上下班交通事故。

Table 12-17、General Condition of the Designated Industries Compile Reports and Statistics on Occupational Accidents in New Taipei City

Unit : Establishment, Person, Day, Hour, Person-Case

失能傷害次數 Times of Disability					失能傷害頻率	總損失 工作日數	失能傷害 嚴重率
計	死亡	永久全失能	永久部分失能	暫時全失能			
Total	Deaths	Permanent Total Disability	Permanent Partial Disability	Temporary Total Disability	Frequency of Disability	Total Work Days Lost	Severity of Disability
1 310	11	-	38	1 261	2.12	114 045	184
1 108	7	2	21	1 078	1.85	84 917	142
1 142	6	-	22	1 114	1.77	77 967	121
1 300	5	2	44	1 249	1.63	83 917	105
1 231	2	2	52	1 175	1.25	61 102	62
1 139	6	-	36	1 097	1.07	93 482	88
1 228	6	1	27	1 194	1.15	75 664	71
1 180	10	-	25	1 145	1.05	103 050	92
1 147	13	2	26	1 106	1.00	118 074	103
1 132	5	1	22	1 104	0.92	61 043	49
1 186	10	-	27	1 149	0.90	102 898	78

Source : Ministry of Labor.

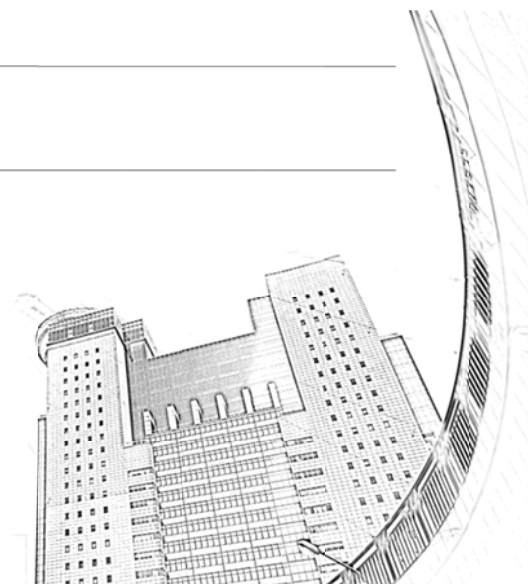

拾參、社會治安

XIII、Public Safety

表13-1、新北市刑事案件

年別 Year	發生件數 (件) Offenses Known to the Police (Case)		破獲件數 (件) Offenses Cleared by the Police (Case)		嫌疑犯人數 (人)	
	發生率 (件/十萬人) Cases per 100 000 persons	破獲率 (%) Clearance Rate (%)	總計 Grand Total	兒童 (0-11歲) Children		
民國97年 2008	86 390	2 263.96	66 159	76.58	49 853	103
民國98年 2009	74 864	1 942.66	62 629	83.66	52 371	82
民國99年 2010	68 039	1 751.10	56 535	83.09	52 378	107
民國100年 2011	66 496	1 702.01	53 357	80.24	51 187	134
民國101年 2012	62 650	1 595.01	52 042	83.07	50 614	173
民國102年 2013	54 387	1 377.89	48 698	89.54	39 211	124
民國103年 2014	50 197	1 267.32	45 535	90.71	32 646	95
民國104年 2015	48 911	1 232.41	45 322	92.66	32 627	110
民國105年 2016	47 066	1 184.07	43 379	92.17	32 482	81
民國106年 2017	45 018	1 130.27	43 093	95.72	37 758	71
民國107年 2018	43 558	1 091.35	41 535	95.36	36 719	53

資料來源：新北市政府警察局。

Table 13-1、Criminal Cases in New Taipei City

Offenders (Person)			犯罪人口率 (人/十萬人) Criminals per 100 000 Persons				
少年 (12-17歲) Juvenile	青年 (18-23歲) Adolescent	成年 (24歲以上 含不詳) Adult	總計 Grand Total	兒童 (0-11歲) Children	少年 (12-17歲) Juvenile	青年 (18-23歲) Adolescent	成年 (24歲以上 含不詳) Adult
2 162	4 980	42 608	1 306.46	21.47	670.23	1 490.84	1 590.15
1 953	4 958	45 378	1 358.98	17.67	611.05	1 498.70	1 656.69
1 878	4 823	45 570	1 348.03	23.87	599.02	1 454.64	1 632.06
2 430	5 133	43 490	1 310.17	30.87	800.92	1 531.48	1 534.43
3 130	5 456	41 855	1 288.58	40.94	1 054.48	1 633.33	1 456.12
1 684	3 865	33 538	993.41	29.98	582.22	1 165.83	1 151.43
1 348	3 250	27 953	824.21	23.27	486.66	987.72	948.68
1 505	3 802	27 210	822.10	27.24	572.13	1 167.60	914.25
1 399	4 340	26 662	817.17	20.29	555.61	1 359.01	887.36
1 776	5 310	30 601	947.99	17.94	734.09	1 715.98	1 007.98
1 392	4 658	30 616	920.00	13.55	610.64	1 536.59	997.64

Source : New Taipei City Police Department.

表13-2、新北市刑事案件類別統計

單位：件、人

年別 Year	發生數、破獲數 及嫌疑犯人數 Offenses Known to the Police, Offenses Cleared by the Police, and Offenders		總計 Grand Total	竊 盜 Larceny				
				計 Total	重大竊盜 Serious Larceny	普通竊盜 General Larceny	汽車竊盜 Automobile Theft	機車竊盜 Motorcycle Theft
民國97年	發生數	Reported	86 390	41 416	36	14 619	4 968	21 793
2008	破獲數	Resolved	66 159	25 638	18	6 262	3 892	15 466
	嫌疑犯人數	Suspects	49 853	6 149	38	4 736	347	1 028
	發生數	Reported	74 864	28 258	25	11 622	3 177	13 434
民國98年	破獲數	Resolved	62 629	18 752	18	6 174	2 502	10 058
	嫌疑犯人數	Suspects	52 371	5 639	55	4 539	274	771
	發生數	Reported	68 039	22 376	33	10 659	2 122	9 562
民國99年	破獲數	Resolved	56 535	14 164	21	5 761	1 541	6 841
	嫌疑犯人數	Suspects	52 378	5 514	39	4 506	223	746
	發生數	Reported	66 496	19 136	22	10 783	1 360	6 971
民國100年	破獲數	Resolved	53 357	12 925	18	6 114	1 126	5 667
	嫌疑犯人數	Suspects	51 187	5 895	30	4 776	200	889
	發生數	Reported	62 650	17 821	21	10 852	1 298	5 650
民國101年	破獲數	Resolved	52 042	12 504	20	6 816	1 039	4 629
	嫌疑犯人數	Suspects	50 614	6 321	42	5 361	171	747
	發生數	Reported	54 387	13 191	16	8 364	709	4 102
民國102年	破獲數	Resolved	48 698	11 052	15	6 352	798	3 887
	嫌疑犯人數	Suspects	39 211	4 575	14	3 921	122	518
	發生數	Reported	50 197	12 218	15	7 649	808	3 746
民國103年	破獲數	Resolved	45 535	10 821	17	6 468	950	3 386
	嫌疑犯人數	Suspects	32 646	3 990	30	3 344	147	469
	發生數	Reported	48 911	10 589	14	6 989	558	3 028
民國104年	破獲數	Resolved	45 322	9 822	9	6 310	637	2 866
	嫌疑犯人數	Suspects	32 627	3 896	9	3 207	182	498
	發生數	Reported	47 066	9 251	4	6 237	457	2 553
民國105年	破獲數	Resolved	43 379	8 599	2	5 658	490	2 449
	嫌疑犯人數	Suspects	32 482	3 748	8	3 189	143	408
	發生數	Reported	45 018	8 680	7	5 881	331	2 461
民國106年	破獲數	Resolved	43 093	8 377	6	5 537	405	2 429
	嫌疑犯人數	Suspects	37 758	4 736	4	4 082	153	497
	發生數	Reported	43 558	8 131	3	5 589	278	2 261
民國107年	破獲數	Resolved	41 535	7 862	3	5 393	362	2 104
	嫌疑犯人數	Suspects	36 719	4 147	3	3 671	138	335

資料來源：新北市政府警察局。

Table 13-2、Criminal Cases in New Taipei City – by Classification

Unit : Case, Person

贓物 Stolen Property	賭博 Gambling	傷害 Assault			詐欺背信 Fraudulent, Breach of Trust			妨害自由 Interference with Personal Liberty	殺人 Homicide		
		計 Total	重傷害 Aggravated Assault	一般傷害 General Assault	計 Total	詐欺 Fraudulent	背信 Breach of Trust		計 Total	故意殺人 Murder and Nonnegligent Manslaughter	過失致死 Negligent Homicide
342	1 594	2 556	10	2 546	7 503	7 457	46	776	212	178	34
299	1 580	2 404	10	2 394	6 705	6 656	49	726	206	172	34
239	3 928	3 387	43	3 344	5 457	5 394	63	894	378	336	42
243	2 088	2 633	5	2 628	8 013	7 953	60	867	237	213	24
226	2 101	2 508	6	2 502	7 809	7 740	69	829	228	203	25
216	4 969	3 636	11	3 625	5 703	5 620	83	1 086	397	361	36
235	1 859	2 847	3	2 844	6 390	6 312	78	1 240	211	195	16
203	1 904	2 618	3	2 615	6 335	6 255	80	1 178	208	193	15
161	4 629	3 680	7	3 673	4 528	4 442	86	1 406	425	404	21
219	1 941	2 992	-	2 992	5 752	5 658	94	1 499	193	178	15
177	2 020	2 717	-	2 717	4 303	4 227	76	1 355	194	181	13
140	4 819	3 852	-	3 852	2 993	2 904	89	1 735	430	416	14
190	2 034	2 895	5	2 890	5 606	5 493	113	1 731	206	183	23
155	2 140	2 639	5	2 634	4 184	4 100	84	1 570	203	181	22
144	4 419	3 925	9	3 916	2 877	2 783	94	1 923	585	559	26
197	1 413	2 388	7	2 381	3 803	3 642	161	1 456	77	52	25
170	1 477	2 235	8	2 227	2 727	2 633	94	1 351	80	55	25
129	2 697	2 256	9	2 247	1 548	1 458	90	1 154	103	78	25
236	961	1 996	4	1 992	3 693	3 531	162	1 229	73	58	15
220	896	1 845	5	1 840	3 130	3 036	94	1 160	73	59	14
175	1 644	1 581	7	1 574	1 614	1 558	56	827	109	92	17
132	1 247	2 220	4	2 216	3 534	3 416	118	1 474	60	49	11
88	1 150	2 108	4	2 104	3 289	3 200	89	1 397	65	54	11
73	2 214	1 366	8	1 358	1 676	1 635	41	835	77	69	8
53	1 335	2 098	4	2 094	3 548	3 336	212	1 487	64	48	16
2 010	3 201	1 433	64	2 012	115	3 011	2 896	232	570	88	2
18	1 882	1 466	3	1 463	1 986	1 900	86	862	98	86	12
34	1 153	1 878	1	1 877	2 995	2 795	200	1 492	43	36	7
1 802	2 862	1 421	42	1 569	101	2 694	2 593	172	543	73	-
28	1 282	1 599	1	1 598	2 816	2 727	89	1 159	67	63	4
32	797	2 253	6	2 247	3 384	3 103	281	1 626	36	30	6
2 223	3 282	1 611	36	2 285	115	3 022	2 907	293	577	81	-
21	876	2 174	6	2 168	3 329	3 159	170	1 369	66	57	9

Source : New Taipei City Police Department.

表13-2、新北市刑事案件類別統計(續1)

單位：件、人

年別 Year	發生數、破獲數 及嫌疑犯人數 Offenses Known to the Police, Offenses Cleared by the Police, and Offenders		駕駛過失 Negligence in Traffic Accidents	妨害家庭及 婚姻 Offenses Against Marriage and Family	妨害風化 Obscenity	妨害性自主罪 Offenses Against Sexual Autonomy				
						計 Total	強制性交 Forcible Rape	共同強制性交 Joint Forcible Sexual Intercourse	對幼性交 Child Sexual Intercourse	性交猥褻 Sexual Harassment
民國97年	發生數	Reported	1 790	126	1 260	616	331	14	88	183
2008	破獲數	Resolved	1 789	126	849	591	320	11	83	177
	嫌疑犯人數	Suspects	1 918	182	938	592	303	29	89	171
民國98年	發生數	Reported	1 901	116	998	617	356	19	40	202
2009	破獲數	Resolved	1 902	120	754	578	335	17	38	188
	嫌疑犯人數	Suspects	2 028	165	857	600	323	63	36	178
民國99年	發生數	Reported	2 250	128	569	618	327	7	56	228
2010	破獲數	Resolved	2 243	133	454	536	275	3	56	202
	嫌疑犯人數	Suspects	2 425	178	503	532	269	6	52	205
民國100年	發生數	Reported	2 575	177	408	642	305	3	77	257
2011	破獲數	Resolved	2 563	158	330	579	282	1	72	224
	嫌疑犯人數	Suspects	2 778	212	398	575	282	1	67	225
民國101年	發生數	Reported	2 589	184	332	667	288	10	97	272
2012	破獲數	Resolved	2 586	172	285	632	269	7	94	262
	嫌疑犯人數	Suspects	2 818	235	323	663	279	25	101	258
民國102年	發生數	Reported	2 488	149	412	561	161	5	18	377
2013	破獲數	Resolved	2 475	140	379	553	163	6	20	364
	嫌疑犯人數	Suspects	1 972	127	386	462	135	11	14	302
民國103年	發生數	Reported	2 045	143	309	586	103	16	8	459
2014	破獲數	Resolved	2 036	135	317	577	108	14	5	450
	嫌疑犯人數	Suspects	1 335	126	273	451	78	38	4	331
民國104年	發生數	Reported	2 255	159	387	588	65	5	10	508
2015	破獲數	Resolved	2 256	148	367	588	76	7	11	494
	嫌疑犯人數	Suspects	1 147	94	301	462	64	11	7	380
民國105年	發生數	Reported	2 016	123	240	570	56	3	5	506
2016	破獲數	Resolved	885	456	10 225	589	359	120	120	-
	嫌疑犯人數	Suspects	1 070	88	182	437	50	6	9	372
民國106年	發生數	Reported	1 575	120	186	560	37	-	8	515
2017	破獲數	Resolved	971	503	10 827	575	378	153	92	-
	嫌疑犯人數	Suspects	1 036	101	164	470	37	-	7	426
民國107年	發生數	Reported	2 285	114	292	584	32	1	5	546
2018	破獲數	Resolved	1 200	452	9 679	752	386	156	73	-
	嫌疑犯人數	Suspects	1 719	112	225	496	31	3	4	458

Table 13-2、Criminal Cases in New Taipei City – by Classification (Cont.1)

Unit : Case, Person

內亂 Internal Strife	恐嚇取財 Intimidation and Extortion			擄人勒贖 Kidnapping	侵占 Embezzlement	偽造文書印 文 Forging Instruments or Seals	違反毒品危害防制條例		
	計 Total	重大恐嚇取財 Serious Intimidation and Extortion	一般恐嚇取財 General Intimidation and Extortion				計 Total	第一級毒品 Category One Narcotics	第二級毒品 Category Two Narcotics
-	622	2	620	7	804	863	8 652	4 612	3 911
-	346	1	345	5	670	691	7 651	4 077	3 461
-	344	1	343	13	575	600	7 948	4 162	3 660
-	526	-	526	2	816	963	8 901	3 546	5 197
-	399	-	399	2	699	836	8 211	3 192	4 881
-	360	-	360	8	580	752	9 105	3 540	5 369
-	337	-	337	2	1 001	864	8 983	2 539	6 280
-	255	-	255	2	842	706	8 600	2 405	6 036
-	273	-	273	5	686	678	9 348	2 597	6 533
-	346	1	345	-	1 213	681	8 415	2 036	6 146
-	263	1	262	-	835	464	7 933	1 861	5 880
-	277	-	277	-	691	457	8 512	2 024	6 240
-	225	-	225	3	1 286	707	8 181	1 729	5 946
-	214	-	214	2	910	502	7 762	1 629	5 632
-	205	-	205	7	753	464	8 386	1 751	6 085
-	148	-	148	-	1 138	584	8 190	1 696	5 989
-	132	-	132	-	786	469	7 603	1 546	5 546
-	94	-	94	-	467	297	8 076	1 607	5 878
-	142	-	142	1	1 102	641	7 710	1 726	5 700
-	96	-	96	1	771	456	7 181	1 610	5 303
-	90	-	90	-	368	274	8 197	1 824	6 047
-	165	-	165	1	1 028	558	9 874	1 998	7 412
-	134	-	134	1	822	460	9 016	1 746	6 804
-	139	-	139	2	360	226	10 092	1 994	7 517
-	113	-	113	2	1 029	561	10 967	2 020	8 575
2	142	99	13	26	22	-	3	264	-
-	79	-	79	2	361	243	11 509	2 181	8 864
-	90	-	90	-	1 077	577	11 131	1 797	8 803
-	125	82	9	136	15	-	2	218	-
-	117	-	117	-	505	355	12 167	1 848	9 622
-	86	-	86	-	1 271	465	10 014	1 945	7 733
2	44	81	6	160	12	-	3	183	-
-	118	-	118	-	719	314	11 132	2 123	8 506

表13-2、新北市刑事案件類別統計(續2)

單位：件、人

年別 Year	發生數、破獲數 及嫌疑犯人數 Offenses Known to the Police, Offenses Cleared by the Police, and Offenders		Against Narcotics Hazard Prevention Act			毀棄損壞 Destruction, Abandonment and Damage of Property	妨害公務 Interference with Public Functions	違反著作權 法 Violation of the Copyright Law	違反專利法 Violation of the Patent Law	違反商標法 Violation of the Trademark Law
			第三級毒品 Category Three Narcotics	第四級毒品 Category Four Narcotics	其他毒品 Others					
民國97年	發生數	Reported	117	1	11	1 091	166	614	-	624
2008	破獲數	Resolved	107	1	5	578	166	385	-	700
	嫌疑犯人數	Suspects	121	-	5	533	154	446	-	731
民國98年	發生數	Reported	153	2	3	983	172	478	-	539
2009	破獲數	Resolved	132	3	3	573	172	282	-	345
	嫌疑犯人數	Suspects	180	5	11	565	158	297	-	357
民國99年	發生數	Reported	158	5	1	1 259	279	367	-	493
2010	破獲數	Resolved	154	5	-	611	277	184	-	215
	嫌疑犯人數	Suspects	207	11	-	583	229	237	-	260
民國100年	發生數	Reported	224	6	3	1 478	347	456	-	536
2011	破獲數	Resolved	184	7	1	744	347	206	-	126
	嫌疑犯人數	Suspects	234	13	1	706	319	225	-	129
民國101年	發生數	Reported	504	1	1	1 357	386	459	-	613
2012	破獲數	Resolved	498	1	2	644	389	241	-	148
	嫌疑犯人數	Suspects	547	1	2	656	376	272	-	157
民國102年	發生數	Reported	498	5	2	1 017	316	496	-	553
2013	破獲數	Resolved	505	4	2	610	313	485	-	278
	嫌疑犯人數	Suspects	577	7	7	419	265	315	-	286
民國103年	發生數	Reported	282	1	1	768	230	448	-	438
2014	破獲數	Resolved	265	2	1	482	227	358	-	403
	嫌疑犯人數	Suspects	320	5	1	281	162	252	-	279
民國104年	發生數	Reported	462	1	1	742	323	427	-	461
2015	破獲數	Resolved	466	-	-	558	320	280	-	256
	嫌疑犯人數	Suspects	574	-	7	252	210	219	-	205
民國105年	發生數	Reported	365	4	3	733	362	509	-	482
2016	破獲數	Resolved	115	8 306	1	887	-	3	2	262
	嫌疑犯人數	Suspects	453	4	7	284	289	147	-	91
民國106年	發生數	Reported	526	1	4	651	379	560	-	395
2017	破獲數	Resolved	34	7 546	1	1 064	1	6	5	290
	嫌疑犯人數	Suspects	694	1	2	385	316	160	-	38
民國107年	發生數	Reported	329	5	2	812	387	509	-	276
2018	破獲數	Resolved	34	6 500	-	1 434	-	3	-	218
	嫌疑犯人數	Suspects	497	6	-	527	351	152	-	31

Table 13-2、Criminal Cases in New Taipei City – by Classification (Cont.2)

Unit : Case, Person

妨害電腦使用 Interference with Computer Usage	強盜搶奪 Robbery, Snatch and Grab			竊佔 Occupying Real Property	偽造有價證券 Counterfeiting Valuable Securities	妨害秩序 Interference with Public Order	違反藥事法 Violation of Pharmaceutical Affairs Law	違反國家 總動員法 Violation of Mobilization Law	違反森林 法 Violation of Protecting Forest Act	公共危險 Offense Against Public Safety
	計 Total	強盜 Robbery	搶奪 Snatch and Grab							
949	934	268	666	107	15	15	7	-	3	9 631
219	629	237	392	106	17	15	4	-	4	9 681
261	490	331	159	172	36	14	5	-	3	9 692
919	604	221	383	137	6	7	7	-	5	11 103
295	495	209	286	137	6	8	5	-	5	11 173
194	432	276	156	172	6	11	5	-	8	11 191
1 013	378	149	229	113	10	14	52	-	1	11 342
167	341	147	194	101	9	12	33	-	1	11 359
154	367	228	139	158	8	12	63	-	4	11 344
2 397	277	124	153	110	7	2	36	-	7	11 856
159	273	126	147	105	6	3	22	-	5	11 852
144	312	210	102	208	2	2	31	-	11	11 888
971	244	122	122	134	13	7	23	-	4	10 963
190	240	123	117	127	14	7	14	-	2	10 956
162	320	229	91	190	13	6	23	-	5	10 968
351	170	81	89	98	6	8	21	-	6	12 549
187	171	81	90	94	8	8	9	-	3	12 553
109	166	108	58	99	5	8	7	-	1	11 016
613	149	78	71	133	7	30	51	-	9	11 542
190	146	76	70	84	5	20	25	-	1	11 539
92	110	71	39	84	5	14	19	-	1	8 112
225	136	68	68	112	12	34	54	-	16	9 290
199	136	65	71	96	5	28	19	-	2	9 282
135	89	57	32	84	1	39	17	-	2	6 567
210	113	64	49	101	13	30	38	-	11	8 313
19	84	28	-	2	6	-	1	85	-	801
59	114	71	43	60	26	78	15	-	8	5 497
225	82	49	33	86	11	136	26	-	9	7 559
-	76	21	-	-	7	-	1	62	1	2 026
89	97	69	28	66	16	466	14	-	8	6 295
227	66	30	36	85	6	171	19	-	5	6 502
90	79	24	-	1	9	-	5	79	3	940
88	81	43	38	75	8	608	17	-	2	5 279

表13-2、新北市刑事案件類別統計(續完)

單位：件、人

年別 Year	發生數、破獲數 及嫌疑犯人數		侵害墳墓屍 體	重利	妨害名譽	違反選罷法	妨害秘密	遺棄	違反貪污 治罪條例	懲治走私條 例
	發生數	破獲數	Against Graves and Corpses	Usury	Against Personal Reputation	Against Election and Repudiation Act	Offenses Relating to Protection of Secrets	Abandonment	Against Accepting Bribes Law	Offense of the Punishment of Smuggling Law
民國97年 2008	發生數	Reported	1	590	429	52	30	29	3	3
	破獲數	Resolved	1	1 013	380	53	22	24	3	3
	嫌疑犯人數	Suspects	1	457	431	538	25	37	3	9
民國98年 2009	發生數	Reported	3	843	529	-	62	37	-	2
	破獲數	Resolved	-	1 417	462	-	56	35	-	1
	嫌疑犯人數	Suspects	-	666	512	-	56	40	-	1
民國99年 2010	發生數	Reported	3	618	791	158	53	42	2	3
	破獲數	Resolved	2	830	678	153	42	43	3	4
	嫌疑犯人數	Suspects	5	575	823	766	47	51	10	19
民國100年 2011	發生數	Reported	1	440	1 008	20	62	36	1	4
	破獲數	Resolved	-	606	846	20	46	30	-	-
	嫌疑犯人數	Suspects	-	488	1 014	80	43	30	-	-
民國101年 2012	發生數	Reported	3	396	975	17	83	49	-	2
	破獲數	Resolved	2	430	786	15	45	44	-	-
	嫌疑犯人數	Suspects	5	404	866	31	45	45	-	-
民國102年 2013	發生數	Reported	3	343	896	-	78	33	1	-
	破獲數	Resolved	1	261	771	-	69	34	1	-
	嫌疑犯人數	Suspects	-	199	620	-	39	32	1	-
民國103年 2014	發生數	Reported	2	308	963	94	76	37	-	-
	破獲數	Resolved	2	217	819	91	70	31	1	-
	嫌疑犯人數	Suspects	1	149	546	191	30	17	5	-
民國104年 2015	發生數	Reported	-	392	1 009	14	90	42	-	-
	破獲數	Resolved	-	267	923	14	77	34	-	-
	嫌疑犯人數	Suspects	-	184	473	13	43	10	-	-
民國105年 2016	發生數	Reported	1	244	982	20	92	31	-	1
	破獲數	Resolved	-	-	923	14	77	34	-	-
	嫌疑犯人數	Suspects	1	135	444	23	44	24	-	-
民國106年 2017	發生數	Reported	2	132	1 170	1	83	19	-	-
	破獲數	Resolved	1	-	887	19	84	28	-	-
	嫌疑犯人數	Suspects	1	215	750	-	61	22	-	-
民國107年 2018	發生數	Reported	-	48	1 511	97	86	22	-	1
	破獲數	Resolved	1	1	1 064	-	76	21	-	-
	嫌疑犯人數	Suspects	-	62	1 140	152	67	24	-	-

Table 13-2、Criminal Cases in New Taipei City – by Classification (Cont.End)

Unit : Case, Person

妨害兵役	偽造貨幣	偽造度量衡	偽証	誣告	湮滅證據	瀆職	脫逃	藏匿頂替	違反槍砲彈藥刀械管制條例	違反就業服務法	其他
Against Conscription	Counterfeiting Currency	Falsifying Weights and Measures	Counterfeit	Malicious Accusation	Abscondence of Crimals	Malfeasance in Office	Escape	Concealment and Replacement	Violation of Firearms, Ammunition and Knives Control Act	Violation of the Employment Services Law	Others
12	12	-	1	140	3	2	1	7	291	3	1 486
18	14	-	1	156	3	2	1	4	223	1	1 457
8	8	-	1	153	3	2	2	3	164	1	1 928
8	13	-	2	104	3	5	3	3	226	2	880
14	13	-	3	125	2	5	3	4	190	2	847
5	9	-	3	111	2	6	3	2	154	1	1 303
1	16	-	3	107	2	5	2	3	206	2	791
4	16	-	7	130	1	4	2	4	184	1	736
1	15	-	7	124	1	5	1	1	135	1	1 401
-	11	-	1	131	1	3	1	6	218	2	852
-	11	-	4	122	1	2	2	8	205	3	787
-	10	-	7	112	1	2	2	6	134	3	1 514
-	6	1	-	92	5	3	6	5	221	2	953
-	9	1	2	108	5	2	6	4	202	1	948
-	9	2	2	108	6	1	4	3	176	1	1 710
-	9	-	6	94	4	3	3	6	214	3	905
-	9	-	4	94	5	2	4	5	198	2	890
-	9	-	3	66	6	2	4	7	167	2	1 015
1	12	-	-	76	-	6	-	5	217	1	896
1	13	-	1	71	-	3	-	2	183	1	834
-	9	-	-	34	-	2	-	2	108	1	1 086
2	7	-	-	81	3	2	-	6	286	1	873
1	8	-	2	76	4	1	-	4	242	1	776
-	2	-	1	41	4	2	-	-	157	1	916
3	7	-	2	90	-	2	2	3	288	-	926
1	8	-	2	76	4	1	-	4	242	1	776
-	4	-	1	49	-	3	2	4	211	-	838
-	7	-	1	65	1	-	5	4	338	-	1 480
2	6	-	1	85	-	2	2	3	262	-	801
-	2	-	-	34	1	-	4	7	258	1	1 850
1	9	-	1	69	4	2	1	4	255	1	1 011
-	7	-	1	62	1	-	5	6	290	1	2 026
-	7	-	4	59	3	2	-	4	180	-	979

表13-3、新北市竊盜案件

年別 Year	發生件數 (件) Offenses Known to the Police (Case)					發生率 (件/十萬人) Cases per 100 000 persons	破獲件數 (件)	
	總計	重大竊盜	普通竊盜	汽車竊盜	機車竊盜		總計	重大竊盜
	Grand Total	Serious Larceny	General Larceny	Motor Vehicle Theft	Motorcycle Theft		Grand Total	Serious Larceny
民國97年 2008	41 416	36	14 619	4 968	21 793	1 085.36	25 638	18
民國98年 2009	28 258	25	11 622	3 177	13 434	733.27	18 752	18
民國99年 2010	22 376	33	10 659	2 122	9 562	575.88	14 164	21
民國100年 2011	19 136	22	10 783	1 360	6 971	489.80	12 925	18
民國101年 2012	17 821	21	10 852	1 298	5 650	453.71	12 504	20
民國102年 2013	13 191	16	8 364	709	4 102	334.19	11 052	15
民國103年 2014	12 218	15	7 649	808	3 746	308.47	10 821	17
民國104年 2015	10 589	14	6 989	558	3 028	266.81	9 822	9
民國105年 2016	9 251	4	6 237	457	2 553	232.73	8 599	2
民國106年 2017	8 680	7	5 881	331	2 461	217.93	8 377	6
民國107年 2018	8 131	3	5 589	278	2 261	203.72	7 862	3

資料來源：新北市政府警察局。

Table 13-3、Larceny Cases in New Taipei City

Offenses Cleared by the Police (Case)			破獲率 (%)	嫌疑犯人數 (人)					犯罪人口率 (件/十萬人)
普通 竊盜	汽車 竊盜	機車 竊盜		總計	重大 竊盜	普通 竊盜	汽車 竊盜	機車 竊盜	
General Larceny	Motor Vehicle Theft	Motorcycle Theft	Clearance Rate (%)	Grand Total	Serious Larceny	General Larceny	Motor Vehicle Theft	Motorcycle Theft	Cases per 100 000 persons
6 262	3 892	15 466	61.90	6 149	38	4 736	347	1 028	161.14
6 174	2 502	10 058	66.36	5 639	55	4 539	274	771	146.33
5 761	1 541	6 841	63.30	5 514	39	4 506	223	746	141.91
6 114	1 126	5 667	67.54	5 895	30	4 776	200	889	150.89
6 816	1 039	4 629	70.16	6 321	42	5 361	171	747	160.93
6 352	798	3 887	83.78	4 575	14	3 921	122	518	115.91
6 468	950	3 386	88.57	3 990	30	3 344	147	469	100.74
6 310	637	2 866	92.76	3 896	9	3 207	182	498	98.17
5 658	490	2 449	92.95	3 748	8	3 189	143	408	94.29
5 537	405	2 429	96.51	4 736	4	4 082	153	497	118.91
5 393	362	2 104	96.69	4 147	3	3 671	138	335	103.90

表13-4、新北市暴力案件

年別 Year	發生件數 (件) Offenses Known to the Police (Case)									發生率 (件/十萬人) Cases per 100 000 persons	破獲件數 (件)		
	總計	強盜	搶奪	故意 殺人	擄人 勒索	重大恐 嚇取財	強制 性交	重傷害	總計		強盜	搶奪	
	Grand Total	Robbery	Forceful Taking	Murder	Kidnapping for Ransom	Serious Intimidation and Extortion	Rape	Mayhem	Grand Total		Robbery	Forceful Taking	
民國97年 2008	1 564	268	666	178	7	2	433	10	40.99	1 231	237	392	
民國98年 2009	1 239	221	383	213	2	-	415	5	32.15	1 096	209	286	
民國99年 2010	968	149	229	195	2	-	390	3	24.91	873	147	194	
民國100年 2011	841	124	153	178	-	1	385	-	21.53	810	126	147	
民國101年 2012	830	122	122	183	3	-	395	5	21.13	798	123	117	
民國102年 2013	413	81	89	52	-	-	184	7	10.46	423	81	90	
民國103年 2014	339	78	71	58	1	-	127	4	8.56	338	76	70	
民國104年 2015	270	68	68	49	1	-	80	4	6.80	289	65	71	
民國105年 2016	231	64	49	48	2	-	64	4	5.81	241	28	-	
民國106年 2017	156	49	33	36	-	-	45	1	3.92	165	21	-	
民國107年 2018	135	30	36	30	-	-	38	6	3.38	140	24	-	

資料來源：新北市政府警察局。

附註：自106年1月起，暴力犯罪項下「強制性交」不含「對幼性交」統計。

Table 13-4、Violent Crime in New Taipei City

Offenses Cleared by the Police (Case)					破獲率 (%)	嫌疑犯人數 (人)										犯罪人口率 (件/十萬人)
故意殺人	擄人勒索	重大恐嚇取財	強制性交	重傷害		Clearance Rate (%)	總計	強盜	搶奪	故意殺人	擄人勒索	重大恐嚇取財	強制性交	重傷害	Criminals per 100 000 Persons	
Murder	Kidnapping for Ransom	Serious Intimidation and Extortion	Rape	Mayhem		Grand Total	Robbery	Forceful Taking	Muder	Kidnapping for Ransom	Serious Intimidation and Extortion	Rape	Mayhem			
172	5	1	414	10	78.71	1 304	331	159	336	13	1	421	43	34.17		
203	2	-	390	6	88.46	1 234	276	156	361	8	-	422	11	32.02		
193	2	-	334	3	90.19	1 110	228	139	404	5	-	327	7	28.57		
181	-	1	355	-	96.31	1 078	210	102	416	-	-	350	-	27.59		
181	2	-	370	5	96.14	1 300	229	91	559	7	-	405	9	33.10		
55	-	-	189	8	102.42	413	108	58	78	-	-	160	9	10.46		
59	1	-	127	5	99.71	329	71	39	92	-	-	120	7	8.31		
54	1	-	94	4	107.04	250	57	32	69	2	-	82	8	6.30		
88	26	99	599	64	104.33	270	71	43	86	2	-	65	3	6.79		
73	136	82	623	42	105.77	198	69	28	63	-	-	44	1	4.97		
81	160	81	615	36	103.70	178	43	38	57	-	-	38	6	4.46		

Source : New Taipei City Police Department.

表13-5、新北市違反毒品危害防制條例查獲數

年別 Year	查獲件數 (件) Offenses Known to the Police (Case)						嫌疑犯人數 (人)	
	總計	第一級	第二級	第三級	第四級	其它	總計	第一級
	Grand Total	First Grade	Second Grade	Third Grade	Fourth Grade	Others	Grand Total	First Grade
民國97年 2008	7 651	4 077	3 461	107	1	5	7 948	4 162
民國98年 2009	8 211	3 192	4 881	132	3	3	9 105	3 540
民國99年 2010	8 600	2 405	6 036	154	5	-	9 348	2 597
民國100年 2011	7 933	1 861	5 880	184	7	1	8 512	2 024
民國101年 2012	7 762	1 629	5 632	498	1	2	8 386	1 751
民國102年 2013	7 603	1 546	5 546	505	4	2	8 076	1 607
民國103年 2014	7 181	1 610	5 303	265	2	1	8 197	1 824
民國104年 2015	9 016	1 746	6 804	466	-	-	10 092	1 994
民國105年 2016	10 225	1 848	8 008	367	1	1	11 509	2 181
民國106年 2017	10 827	1 617	8 579	628	1	2	12 167	1 848
民國107年 2018	9 679	1 772	7 514	389	4	-	11 132	2 123

資料來源：新北市政府警察局。

Table 13-5 · Number of the Seizuer of Violation of the Narcotics
Endangerment Prevention Act in New Taipei City

Offenders (Person)				毒品重量 (克) Weight (Gm)					
第二級 Second Grade	第三級 Third Grade	第四級 Fourth Grade	其它 Others	總計 Grand Total	第一級 First Grade	第二級 Second Grade	第三級 Third Grade	第四級 Fourth Grade	其它 Others
3 660	121	-	5	77 326	2 846	19 317	54 228	851	84
5 369	180	5	11	377 862	4 243	286 379	46 361	40 868	10
6 533	207	11	-	1 281 468	8 139	87 289	372 489	813 344	206
6 240	234	13	1	90 914	2 314	22 052	54 679	11 859	10
6 085	547	1	2	49 570	2 793	15 698	24 268	6 800	10
5 878	577	7	7	723 791	4 249	71 151	648 057	318	15
6 047	320	5	1	1 287 189	5 185	130 567	94 246	1 057 188	3
7 517	574	-	7	132 158	9 503	62 729	58 626	1 300	-
8 864	453	4	7	874 252	10 906	150 147	265 997	447 199	3
9 622	694	1	2	536 165	6 311	361 695	107 723	60 425	11
8 506	497	6	-	555 269	15 506	235 504	226 314	77 942	3

Source : New Taipei City Police Department.

表13-6、新北市違反社會秩序維護法案件

單位：件、人

年別 Year	總計 Grand Total		妨害安寧秩序 Disturbance of the Peace	
	件數 Case	人數 Person	件數 Case	人數 Person
民國97年 2008	1 225	3 265	443	459
民國98年 2009	1 019	3 134	175	185
民國99年 2010	687	2 484	105	110
民國100年 2011	622	2 389	112	119
民國101年 2012	618	2 375	101	109
民國102年 2013	768	3 150	80	123
民國103年 2014	687	2 432	214	229
民國104年 2015	679	2 867	116	130
民國105年 2016	811	2 865	138	236
民國106年 2017	869	2 528	142	182
民國107年 2018	1 080	2 157	120	131

資料來源：新北市政府警察局。

**Table 13-6 · Violation of the Law for Maintaining Social Order
in New Taipei City**

Unit : Case, Person

妨害善良風俗 Violation of Moral Order		妨害公務 Interference with Legal Activities		妨害他人身體財產 Interference with Other's Body or Property	
件數 Case	人數 Person	件數 Case	人數 Person	件數 Case	人數 Person
780	2 804	-	-	2	2
842	2 947	-	-	2	2
571	2 362	4	4	7	8
495	2 238	8	16	7	16
509	2 256	1	1	7	9
673	2 999	6	6	9	22
454	2 154	3	5	16	44
506	2 622	9	16	48	99
542	2 371	4	6	127	252
593	2 159	11	11	123	176
730	1 734	5	5	225	287

Source : New Taipei City Police Department.

表13-7、新北市經濟案件

單位：新臺幣千元、件、人

年別 Year	總計			違反金融					
	Grand Total			計			偽造幣券		
	件數 Case	人數 Person	估計金額 Estimated Amount	件數 Case	人數 Person	估計金額 Estimated Amount	件數 Case	人數 Person	估計金額 Estimated Amount
民國106年 2017	454	655	639 960	89	199	340 157	-	-	-
民國107年 2018	415	640	681 432	79	151	391 258	-	-	-

年別 Year	違反金融 Violation of Finance			違反洗錢防制法			囤積哄抬民生物資		
	違法收受存款			Violation of the			Hoard and Driving up the		
	Accepting Deposits Illegally			Money Laundering Control Act			Price of Livelihood Marterials		
件數 Case	人數 Person	估計金額 Estimated Amount	件數 Case	人數 Person	估計金額 Estimated Amount	件數 Case	人數 Person	估計金額 Estimated Amount	
民國106年 2017	1	4	4 361	8	59	92 168	-	-	-
民國107年 2018	11	16	278 847	101	234	229 217	-	-	-

資料來源：新北市政府警察局。

附註：民國106年起增列「違反營業秘密法」、「違法收受存款」、「違反洗錢防制法」、「非法食品」及「非法藥物」等項目，另「違法販賣汽、柴油」更名為「違反石油管理法」，「違反公平交易法」更名為「囤積哄抬民生物資」。

Table 13-7、Economic Fraud in New Taipei City

Unit : NT\$1 000, Case, Person

Violation of Finance

行使偽造幣券 Exercise of Counterfeit Currency			地下錢莊(高利貸放) Unlawful Money Lender(Usury)			非法討債案件 Illegal Debt Collection			地下通匯 Illegal Financial Transaction		
件數 Case	人數 Person	估計金額 Estimated Amount	件數 Case	人數 Person	估計金額 Estimated Amount	件數 Case	人數 Person	估計金額 Estimated Amount	件數 Case	人數 Person	估計金額 Estimated Amount
2	2	35	86	193	335 761	-	-	-	-	-	-
5	7	95	45	84	37 492	14	40	24 515	4	4	50 309

違反石油管理法 Illegal Sale of Petroleum and Diesel			走私 Smuggling								
			計 Total			農產品 Agricultural Products			漁產品 Fishery Products		
件數 Case	人數 Person	估計金額 Estimated Amount	件數 Case	人數 Person	估計金額 Estimated Amount	件數 Case	人數 Person	估計金額 Estimated Amount	件數 Case	人數 Person	估計金額 Estimated Amount
-	-	-	62	62	15 558	-	-	-	-	-	-
-	-	-	52	52	51 097	-	-	-	-	-	-

Source : New Taipei City Police Department.

表13-7、新北市經濟案件(續)

單位：新臺幣千元、件、人

年別 Year		走私								
		畜產品 Animal Products			農藥 Pesticide			菸 Tobacco		
		件數 Case	人數 Person	估計金額 Estimated Amount	件數 Case	人數 Person	估計金額 Estimated Amount	件數 Case	人數 Person	估計金額 Estimated Amount
民國106年	2017	-	-	-	-	-	-	61	61	15 541
民國107年	2018	-	-	-	-	-	-	52	52	51 097

年別 Year		Infringement of Intellectual Property Right								
		商 標 Brands			著 作 權 Copyrights			營業秘密法 Trade Secret Law		
		件數 Case	人數 Person	估計金額 Estimated Amount	件數 Case	人數 Person	估計金額 Estimated Amount	件數 Case	人數 Person	估計金額 Estimated Amount
民國106年	2017	12	12	4 507	199	203	185 743	-	-	-
民國107年	2018	5	5	-	97	106	7 900	-	-	-

Table 13-7、Economic Fraud in New Taipei City (Cont.)

Unit : NT\$1 000, Case, Person

Smuggling									產製、販賣私劣酒			侵害智慧財產權		
酒			動物活體			其他			Unlawful Alcohol Production And Sale			計		
Alcohol			Live Animals			Others						Total		
件數	人數	估計金額	件數	人數	估計金額	件數	人數	估計金額	件數	人數	估計金額	件數	人數	估計金額
Case	Person	Estimated Amount	Case	Person	Estimated Amount	Case	Person	Estimated Amount	Case	Person	Estimated Amount	Case	Person	Estimated Amount
1	1	16	-	-	-	-	-	-	57	57	1 828	211	215	190 250
-	-	-	-	-	-	-	-	-	64	63	1 959	102	111	7 900

非法食品			非法藥物			盜採砂(土)石		濫(盜)伐林木		濫墾林地、山坡地		其他經濟案件		
Adulterated Food			Counterfeit Drugs			Unlawful Collection of Sandstone(Soil)		Unlawful Logging		Unlawful Use of National Land and Mountain Side		Other Economic Fraud		
件數	人數	估計金額	件數	人數	估計金額	件數	人數	件數	人數	件數	人數	件數	人數	估計金額
Case	Person	Estimated Amount	Case	Person	Estimated Amount	Case	Person	Case	Person	Case	Person	Case	Person	Estimated Amount
-	-	-	9	11	-	-	-	1	3	17	49	-	-	-
1	2	-	9	14	-	-	-	1	1	6	12	-	-	-

表13-8、新北市道路交通事故原因及傷亡人數

年別 Year	肇事原因 (件)			
	合 計 Grand Total	汽(機、慢)車駕駛人過失 Automobile (Motorcycle, Slow-moving Vehicle) Driver Faults	機件故障 Mechanic Malfunctions	行人(或乘客)過失 Pedestrains Faults
民國97年 2008	19 774	19 257	61	396
民國98年 2009	18 475	17 951	74	406
民國99年 2010	18 192	17 718	54	372
民國100年 2011	19 068	18 610	75	341
民國101年 2012	21 741	21 204	84	416
民國102年 2013	27 428	26 786	101	480
民國103年 2014	32 402	31 537	142	544
民國104年 2015	32 358	31 427	133	580
民國105年 2016	32 709	31 869	137	541
民國106年 2017	32 316	31 491	114	567
民國107年 2018	34 748	33 842	133	602

資料來源：新北市政府警察局。

附 註：死亡係因道路交通事故造成人員當場或24小時內死亡者。

**Table 13-8 · Causes and Casualties of Road Traffic Accidents
in New Taipei City**

Causes of Traffic Accident (Case)		死傷人數 (人) Casualties (Persons)		
交通管制 (設施) 缺陷 Traffic Control Defects	其他 Others	合計 Grand Total	死亡 Deaths	受傷 Injuries
44	16	27 358	173	27 185
37	7	25 533	151	25 382
42	6	25 133	165	24 968
35	7	26 113	172	25 941
25	12	29 465	166	29 299
48	13	36 914	148	36 766
76	103	43 518	132	43 386
69	149	43 750	117	43 633
35	127	43 651	118	43 533
37	107	43 218	114	43 104
33	138	46 563	121	46 442

Source : New Taipei City Police Department.

Note : "Deaths" means that the road traffic accidents occur, and make passengers die on the spot or within 24 hours.

表13-9、新北市消防人力及裝備

年底別 End of Year	消防人員數(人) Fire Fighter (Person)			消防車 (輛) Fire Engine (Car)						
	合計	正式人員	義消人數	合計	直線雲梯消防車	屈折雲梯消防車	水塔消防車	化學消防車	水箱消防車	水庫消防車
	Total	Firemen	Volunteer Fire Fighter	Total	Ladde	Ladder	Tower	Chemical	Tanker	Reservoir
民國97年底 End of 2008	3 917	1 298	2 619	279	2	31	-	20	150	48

年底別 End of Year	消防勤務車 (輛) Operation Vehicle (Car)							救護車輛 (輛) Ambulances (Car)		
	汽 車 Car							機車 Motorcycles	合計 Total	一般型 General
	合計	消防後勤車	消防查察車	災害預防宣導車	地震體驗車	緊急修護車	高塔訓練車			
Total	Fire-fighting Logistic Truck	Fire-fighting Inspection Car	Disaster Propaganda Prevention Car	Earthquake Simulation Car	Emergency Repair Car	High Tower Training Car	Total	General		
民國97年底 End of 2008	185	164	18	2	-	-	1	483	119	118

資料來源：新北市政府消防局。

Table 13-9、Fire Fighters and Facilities in New Taipei City

		救災車 (輛) Rescue Vehicle (Car)										
泡沫 消防車	幫浦 消防車	合計	救助 器材車	排煙車	照明車	空氣 壓縮車	救災 指揮車	水陸 兩用車	災情 勘察車	化學災害 處理車	火災現場 勘察車	消防 警備車
Foam	Pumper	Total	Rescue Fire Engine	Smoke Exhausting Vehicle	Lighting Vehicle	Air Compression Vehicle	Directing Vehicle	Amphibious Car	Disaster Perambulator Car	Chemical Disaster Disposal Truck	On-site Fire Investigation Car	Fire Guard Car
-	28	69	32	5	-	5	19	-	1	4	3	-

		消防裝備 Fire Safety Equipment									
加護型	消防 直昇機	空氣 呼吸器 (個)	救生艇 (艘)	消防衣 (套)	耐高溫 消防衣 (套)	破壞 器材組 (套)	空氣 壓縮機 (臺)	潛水用 裝備 (套)	橡皮艇 (艘)	小型幫浦 (臺)	
Reinforcement	Fire Airplace	Self- container Breathing Apparatus (Piece)	LifeBoat (Boat)	Fire- fighting Clothing (Suit)	Endurable High Temperature Fire Fighting Clothing (Suit)	Equipment Groups of Destruction (Set)	Air Compressors (Piece)	Diving Equipment (Set)	Rubber Boat (Boat)	Small Pump (Piece)	
1	-	2 258	35	3 483	139	126	36	82	122	116	

Source : Fire Department, New Taipei City Government.

表13-9、新北市消防人力及裝備(續)

年底別 End of Year	消防人員數(人) Fire Fighter (Person)			消防車(輛) Fire Engine (Car)						
	合計	消防人員	義消人數	合計	雲梯 消防車	化學 消防車	水箱 消防車	水庫 消防車	泡沫 消防車	幫浦 消防車
	Total	Firemen	Volunteer Fire Fighter	Total	Ladder	Chemical	Tanker	Reservoir	Foam	Pumper
民國98年底 End of 2009	4 960	1 456	3 504	287	36	26	150	49	-	26
民國99年底 End of 2010	5 558	1 983	3 575	257	35	19	127	37	-	39
民國100年底 End of 2011	5 704	2 077	3 627	261	37	19	130	37	-	38
民國101年底 End of 2012	6 837	2 087	4 750	278	39	21	157	36	-	25
民國102年底 End of 2013	7 410	2 098	5 312	272	39	21	152	36	-	24
民國103年底 End of 2014	7 228	2 127	5 101	276	39	21	156	36	-	24
民國104年底 End of 2015	7 455	2 123	5 332	254	35	20	154	36	-	9
民國105年底 End of 2016	7 704	2 140	5 564	265	37	20	166	37	-	5
民國106年底 End of 2017	7 805	2 147	5 658	272	37	20	166	37	-	12
民國107年底 End of 2018	7 930	2 210	5 720	274	36	20	158	38	-	22

年底別 End of Year	救災車(輛)		消防勤務車(輛) Operation Vehicle (Car)							
	消防救災 越野車	消防救災 機車	汽車 Car							勤務機車
			合計	消防 後勤車	消防 查察車	災害預防 宣導車	地震 體驗車	緊急 修護車	高塔 訓練車	
Off-road Vehicle	Fire Fighting Rescue Motorcycles	Total	Fire- fighting Logistic Truck	Fire- fighting Inspection Car	Disaster Propaganda Prevention Car	Earthquake Simulation Car	Emergency Repair Car	High Tower Training Car	Motorcycles	
民國98年底 End of 2009	3	20	185	164	18	2	-	-	1	532
民國99年底 End of 2010	3	20	187	164	18	4	-	-	1	532
民國100年底 End of 2011	3	21	180	157	17	6	-	-	-	644
民國101年底 End of 2012	3	24	41	28	7	6	-	-	-	655
民國102年底 End of 2013	4	24	40	27	6	6	-	-	1	601
民國103年底 End of 2014	4	24	41	28	6	6	-	-	1	684
民國104年底 End of 2015	-	24	39	31	1	6	-	-	1	637
民國105年底 End of 2016	5	24	36	24	6	6	-	-	-	472
民國106年底 End of 2017	5	24	39	24	6	6	1	2	-	489
民國107年底 End of 2018	3	24	31	21	3	6	1	-	-	613

Table 13-9、Fire Fighters and Facilities in New Taipei City (Cont.)

		救災車 (輛) Rescue Vehicle (Car)									
超高壓 消防車	合計	救助 器材車	排煙車	照明車	空氣 壓縮車	救災 指揮車	水陸兩用 車	災情 勘查車	化學災害 處理車	火災現場 勘驗車	消防 警備車
Superhigh Presser	Total	Rescue FireEngine	Smoke Exhausting Vehicle	Lighting Vehicle	Air Compressio n Vehicle	Directing Vehicle	Amphibious Car	Disaster Perambulato r Car	Chemical Disaster Disposal Truck	On-site Fire Investigation Car	Fire Guard Car
-	131	34	10	1	10	19	-	24	4	6	-
-	158	34	14	1	10	19	-	47	4	6	-
-	201	38	15	1	10	25	-	71	4	13	-
-	343	24	8	1	5	27	1	243	2	5	-
-	357	24	8	-	6	24	1	258	2	6	-
-	385	24	10	-	6	27	1	282	2	5	-
-	373	24	11	-	6	26	1	273	2	6	-
-	326	23	10	-	6	21	1	228	2	6	-
-	326	23	10	-	6	21	1	228	2	6	-
-	391	25	10	-	6	25	1	289	2	6	-

救護車輛 (輛) Ambulances (Car)			消防裝備 Fire Safety Equipment								
合計	一般型	加護型	空氣 呼吸器 (個)	救生艇 (艘)	消防衣 (套)	耐高溫 消防衣 (套)	破壞 器材組 (套)	空氣 壓縮機 (臺)	潛水用 裝備 (套)	橡皮艇 (艘)	小型幫浦 (臺)
Total	General	Reinforcement	Self-container Breathing Apparatus (Piece)	LifeBoat (Boat)	Fire- fighting Clothing (Suit)	Endurable High Temperature Fire Fighting Clothing (Suit)	Equipment Groups of Destruction (Set)	Air Compressors (Piece)	DivingEquip ment (Set)	Rubber Boat (Boat)	Small Pump (Piece)
119	119	-	2 263	34	3 652	157	112	36	201	122	120
120	120	-	1 656	24	2 730	212	151	37	201	130	120
122	122	-	2 227	26	3 277	-	140	40	201	128	126
120	120	-	2 244	34	3 588	-	141	43	211	122	119
116	116	-	2 378	56	3 534	-	161	56	136	99	54
118	118	-	2 448	58	3 996	-	171	59	119	83	50
118	118	-	2 372	52	3 734	-	172	24	90	110	36
129	129	-	2 074	58	2 078	-	197	24	92	65	116
126	126	-	2 087	58	2 119	-	197	24	92	65	116
126	126	-	2 130	66	1 395	-	357	102	171	100	108

表13-10、新北市火災起火原因及損失情形

年別及月別 Year and Month	起 火 原 因 (次)						
	總計 Grand Total	人為縱火 Setting Fire	自殺 Commit Suicide	燈燭 Lighting	爐火、烹調 Furnace and Cooking	敬神掃墓祭祖 Worshipping	菸蒂 Butt
民國97年 2008	331	14	5	1	8	2	3
民國98年 2009	272	20	1	1	10	5	1
民國99年 2010	242	16	3	-	10	5	-
民國100年 2011	157	10	5	-	4	3	1
民國101年 2012	120	5	3	-	8	1	-
民國102年 2013	113	7	1	1	3	5	-
民國103年 2014	90	9	3	1	1	3	-
民國104年 2015	130	9	2	2	2	-	-
民國105年 2016	161	14	2	2	6	-	5
民國106年 2017	2 730	46	12	18	668	109	57
民國107年 2018	2 779	44	10	11	862	135	67
1月 Jan.	221	1	-	-	36	1	-
2月 Feb.	252	2	1	-	59	6	5
3月 Mar.	360	6	-	2	103	56	7
4月 Apr.	322	3	1	2	83	51	6
5月 May	307	3	-	-	84	4	14
6月 June	209	3	-	-	77	5	8
7月 July	169	8	3	-	49	5	6
8月 Aug.	155	1	1	-	75	1	6
9月 Sep.	160	4	1	3	68	1	2
10月 Oct.	218	6	2	1	72	1	5
11月 Nov.	206	2	1	2	82	1	5
12月 Dec.	200	5	-	1	74	3	3

資料來源：新北市政府消防局。

附註：106年1月起實施火災案件搶救出勤紀錄表，並修正火災統計範圍。

Table 13-10、Causes and Losses of Fire Disasters in New Taipei City

Causes of Fire (No.)							
電器設備	機械設備	玩火	烤火	雜草垃圾	施工不慎	易燃品自(復)燃	瓦斯漏氣或爆炸
Electrical Equipment	Machinery	Playing Fire	Roasting	Firing Grass and Rubbish	Negligence of Construction	Inflammable	Firing Leaked Gas
129	23	5	-	-	12	-	8
114	14	3	-	-	11	1	7
81	17	4	-	-	5	-	5
78	6	5	-	-	5	-	2
47	4	3	-	-	3	-	3
45	4	1	-	-	4	-	-
40	-	-	-	-	3	-	1
74	2	2	-	-	1	-	-
72	6	1	-	-	4	-	5
486	82	16	1	-	22	8	9
411	93	10	4	-	32	3	11
38	13	3	-	-	3	1	-
32	10	2	-	-	3	-	2
33	5	1	1	-	5	2	-
39	11	1	-	-	2	-	4
39	7	2	1	-	5	-	-
41	5	1	-	-	2	-	1
35	8	-	1	-	2	-	2
28	8	-	-	-	1	-	-
31	8	-	1	-	1	-	-
38	5	-	-	-	1	-	1
30	6	-	-	-	2	-	-
27	7	-	-	-	5	-	1

Source : Fire Department, New Taipei City Government.

表13-10、新北市火災起火原因及損失情形(續1)

年別及月別 Year and Month	起 火 原 因 (次) Causes of Fire (No.)					
	化學物品	燃放爆竹	交通事故	天然災害	原因不明	其他
	Chemical	Firecracker	Traffic Accident	Natural Disaster	Un-known	Others
民國97年 2008	-	2	-	-	-	119
民國98年 2009	-	4	-	-	-	80
民國99年 2010	2	3	1	-	-	90
民國100年 2011	-	-	-	-	-	38
民國101年 2012	-	1	1	-	-	41
民國102年 2013	-	-	-	-	-	42
民國103年 2014	1	2	-	-	-	26
民國104年 2015	-	-	-	-	-	36
民國105年 2016	3	-	-	1	1	39
民國106年 2017	3	18	9	7	-	959
民國107年 2018	3	32	13	1	-	739
1月 Jan.	-	-	1	-	-	103
2月 Feb.	-	18	2	-	-	84
3月 Mar.	-	4	2	-	-	93
4月 Apr.	1	4	-	-	-	83
5月 May	-	3	3	1	-	100
6月 June	-	1	-	-	-	49
7月 July	-	-	1	-	-	31
8月 Aug.	-	-	-	-	-	21
9月 Sep.	-	2	1	-	-	20
10月 Oct.	2	-	1	-	-	52
11月 Nov.	-	-	1	-	-	52
12月 Dec.	-	-	1	-	-	51

Table 13-10、Causes and Losses of Fire Disasters in New Taipei City (Cont.1)

起火時間 (次) Fire Time (No.)								
合計 Total	0:00 3:00	3:00 6:00	6:00 9:00	9:00 12:00	12:00 15:00	15:00 18:00	18:00 21:00	21:00 24:00
331	58	46	21	39	47	45	37	38
272	34	39	30	40	36	38	31	24
242	39	29	25	30	30	34	32	23
157	19	16	18	16	28	16	26	18
120	14	18	17	13	9	15	18	16
113	16	19	9	16	11	12	17	13
90	15	13	11	13	6	12	8	12
130	16	19	10	24	18	14	18	11
161	12	14	21	20	23	28	27	16
2 730	246	148	265	430	490	442	418	291
2 779	244	136	228	505	495	476	396	299
221	29	8	25	24	39	44	27	25
252	26	16	16	36	49	41	36	32
360	28	15	16	76	74	73	44	34
322	21	9	18	77	76	62	34	25
307	29	15	24	54	70	37	49	29
209	17	9	29	37	29	34	31	23
169	18	9	13	26	15	25	40	23
155	18	10	17	31	19	22	18	20
160	9	11	18	26	23	30	26	17
218	19	11	18	42	31	41	31	25
206	16	14	21	41	39	24	28	23
200	14	9	13	35	31	43	32	23

表13-10、新北市火災起火原因及損失情形(續完)

年別及月別 Year and Month	損失情形					
	死亡人數(人) Death (Person)			受傷人數(人) Injuries (Person)		
	計 Total	男 Male	女 Female	計 Total	男 Male	女 Female
民國97年 2008	9	6	3	30	17	13
民國98年 2009	17	10	7	32	19	13
民國99年 2010	14	9	5	30	17	13
民國100年 2011	17	11	6	47	27	20
民國101年 2012	15	11	4	15	10	5
民國102年 2013	8	7	1	8	3	5
民國103年 2014	16	12	4	7	4	3
民國104年 2015	17	11	6	511	256	255
民國105年 2016	27	11	16	44	28	16
民國106年 2017	34	25	9	21	14	7
民國107年 2018	41	24	17	39	22	17
1月 Jan.	2	1	1	2	2	-
2月 Feb.	1	1	-	2	2	-
3月 Mar.	-	-	-	4	3	1
4月 Apr.	5	3	2	5	2	3
5月 May	1	1	-	1	1	-
6月 June	-	-	-	-	-	-
7月 July	5	3	2	-	-	-
8月 Aug.	19	9	10	13	5	8
9月 Sep.	-	-	-	1	1	-
10月 Oct.	6	5	1	3	3	-
11月 Nov.	2	1	1	1	-	1
12月 Dec.	-	-	-	7	3	4

Table 13-10、Causes and Losses of Fire Disasters in New Taipei City
(Cont.End)

Situation of Losses						
被毀損房屋數(間) Burn-out and Damaged House (House)	被毀損車輛數(輛) Burn-out and Damaged Vehicle (Car)	財物損失情形(千元) Estimated Losses(NT\$1 000)			被災戶保險情形 Insurance Situation of Victims	
		計 Total	房屋 House	財物 Goods	保險戶數(戶) Insurance Household (No.)	保險金額(千元) Amount of Insurance (NT\$1 000)
169	141	602 689	12 691	589 998	5	829 600
156	193	144 367	7 990	136 377	3	15 700
207	149	311 191	16 075	295 116	17	707 500
125	53	178 633	11 250	167 383	4	18 200
130	72	169 262	15 890	153 372	6	82 822
147	42	49 891	4 662	45 229	12	406 710
154	238	39 650	2 910	36 740	-	-
141	117	25 636	4 038	21 598	-	-
239	63	23 144	7 745	15 399	18	352 910
1 646	286	33 151	10 765	22 386	14	1037 980
1 825	202	29 607	10 720	18 887	1	8 000
107	21	2 875	760	2 115	1	8 000
147	26	1 265	450	815	-	-
196	27	4 156	1 590	2 566	-	-
154	18	2 600	990	1 610	-	-
166	23	2 430	760	1 670	-	-
157	16	2 330	790	1 540	-	-
162	9	3 601	1 420	2 181	-	-
154	3	2 200	800	1 400	-	-
148	5	2 630	1 410	1 220	-	-
144	17	1 620	550	1 070	-	-
146	17	1 790	430	1 360	-	-
144	20	2 110	770	1 340	-	-

表13-11、新北市火災出動人員、車輛及其他裝備

年別及月別 Year and Month	出動人次 (人次) Person-Times of Attendance (Person-Times)				救出人數 (人) No. of People Rescued
	合計	消防人員	義消人員	其他	
	Total	Firemen	Volunteer Fire Fighter	Others	
民國97年 2008	18 499	12 323	5 715	461	292
民國98年 2009	15 293	10 607	4 551	135	125
民國99年 2010	16 846	12 537	4 278	31	79
民國100年 2011	11 929	9 492	2 265	172	50
民國101年 2012	114 790	101 205	13 510	75	37
民國102年 2013	105 023	94 406	9 763	854	23
民國103年 2014	102 954	93 594	8 490	870	250
民國104年 2015	164 877	151 474	10 597	2 806	42
民國105年 2016	142 173	133 181	8 657	335	-
民國106年 2017	133 245	125 379	7 497	369	154
民國107年 2018	134 150	132 299	1 749	102	727
1月 Jan.	10 825	10 729	88	8	58
2月 Feb.	13 176	13 111	50	15	32
3月 Mar.	11 120	11 064	54	2	33
4月 Apr.	10 433	10 369	43	21	105
5月 May	11 998	11 368	623	7	73
6月 June	9 269	9 227	38	4	13
7月 July	12 221	12 102	108	11	63
8月 Aug.	11 939	11 428	500	11	308
9月 Sep.	9 548	9 507	35	6	28
10月 Oct.	10 934	10 835	91	8	3
11月 Nov.	10 783	10 712	63	8	5
12月 Dec.	11 904	11 847	56	1	6

資料來源：新北市政府消防局。

Table 13-11、The Fire Services and the Call Frequency in New Taipei City

消防車 (輛) Fire Engines (Car)				救助器材車 (輛) Rescue Fire Engine (Car)	照明車 (輛) Lighting Vehicle (Car)	其他救災及 勤務車輛(輛) Other Rescue Operation Vehicle (Car)	救護車 (輛) Ambulance (Car)	消防船艇直昇 機及其他裝備 (艘、臺等) Others (Boat, Piece)
雲梯消防車 Ladder	化學消防車 Chemical	水箱、水庫 及超高壓 消防車 Tanker and Superhigh Presser	其他消防車 Other Fire Engine					
357	62	3 021	11	376	24	257	862	80
271	306	2 327	16	261	29	243	817	51
279	136	2 534	10	424	28	242	811	36
187	85	1 843	-	249	24	235	512	4
1 962	352	17 270	5	1 380	60	795	7 140	81
2 367	460	22 064	118	2 141	-	1 491	16 192	39
2 456	239	25 193	7	1 602	-	857	9 799	146
3 364	214	31 829	11	1 564	-	1 009	11 040	312
3 043	231	27 975	8	1 273	-	1 153	9 438	220
2 872	273	26 091	3	1 480	-	1 527	8 482	219
3 178	372	28 423	2	1 546	-	1 203	9 001	698
246	28	2 206	-	129	-	115	725	48
333	39	2 695	-	168	-	89	869	46
246	22	2 450	-	117	-	76	826	36
232	27	2 287	-	105	-	84	746	52
271	27	2 459	-	129	-	104	789	57
235	36	2 003	-	101	-	92	638	59
290	43	2 615	1	156	-	111	825	56
282	41	2 541	-	149	-	129	755	79
245	29	2 069	-	109	-	82	646	47
277	18	2 373	-	120	-	118	757	46
254	27	2 250	1	119	-	94	694	116
267	35	2 475	-	144	-	109	731	56

Source : Fire Department, New Taipei City Government.

表13-12、新北市消防救護服務

年別及月別 Year and Month	救護出勤次數 (次) Times of Call Volume (Times)			急救送醫人數 (人次)
	合計	送醫次數	未運送次數	合計
	Total	Send to Hospital	Without Sending to Hospital	Total
民國97年 2008	118 227	88 806	29 421	92 637
民國98年 2009	128 940	97 089	31 851	101 426
民國99年 2010	146 545	111 081	35 464	115 583
民國100年 2011	161 782	122 014	39 768	127 136
民國101年 2012	161 958	120 522	41 436	125 240
民國102年 2013	163 980	120 042	43 938	122 901
民國103年 2014	178 649	129 113	49 536	134 943
民國104年 2015	186 808	133 162	53 646	138 514
民國105年 2016	192 403	138 563	53 840	143 417
民國106年 2017	187 122	135 572	51 550	140 036
民國107年 2018	188 211	137 040	51 171	141 317
1月 Jan.	16 865	12 407	4 458	12 721
2月 Feb.	15 962	11 620	4 342	11 881
3月 Mar.	16 275	11 887	4 388	12 267
4月 Apr.	14 889	10 768	4 121	11 181
5月 May	16 047	11 697	4 350	12 162
6月 June	15 342	11 196	4 146	11 650
7月 July	15 775	11 438	4 337	11 803
8月 Aug.	15 322	11 106	4 216	11 506
9月 Sep.	15 120	11 000	4 120	11 420
10月 Oct.	15 379	11 212	4 167	11 592
11月 Nov.	15 069	10 924	4 145	11 309
12月 Dec.	16 166	11 785	4 381	11 825

資料來源：新北市政府消防局。

**Table 13-12 · The Emergency Medical Services and the Rescue Treatments
in New Taipei City**

No. of Persons Rescued in Emergency (Person - Times)		消防緊急救護急救處置 (人 次)					Rescue Treatments of Emergency Medical Services (Person - Times)	
		非創傷類 Non-Trauma	創傷類 Trauma	呼吸道處置 Respiratory Passages Treatments	創傷處置 Trauma Treatments	心肺復甦術 CPR	藥物處置 Medicine Treatments	其他處置 Other Treatments
46 634	46 003	22 321	73 298	5 288	1 024	175 752		
50 366	51 060	24 892	85 784	5 548	2 150	208 323		
57 088	58 495	30 887	99 806	6 251	3 440	249 363		
63 459	63 677	34 010	109 490	6 042	4 658	279 840		
63 230	62 010	27 017	97 259	5 836	4 729	272 667		
62 775	60 126	28 925	107 686	6 533	10 122	314 834		
69 043	65 900	29 486	112 366	5 813	13 697	337 323		
69 980	68 534	28 056	115 767	4 725	14 398	343 474		
73 981	69 436	27 147	124 571	4 637	11 446	219 781		
71 229	68 807	26 470	122 346	4 405	11 265	212 246		
71 460	69 857	25 446	123 628	4 467	13 176	211 754		
6 707	6 014	2 567	9 719	458	1 101	20 370		
6 673	5 208	2 705	8 277	426	1 157	19 547		
6 390	5 877	2 322	10 210	439	976	18 638		
5 686	5 495	2 088	10 093	385	920	16 602		
5 920	6 242	1 989	11 552	370	993	17 658		
5 818	5 832	2 013	10 919	293	912	16 841		
6 007	5 796	2 052	10 504	334	1 640	16 946		
5 898	5 608	1 914	10 408	356	1 186	16 568		
5 649	5 771	1 846	10 566	336	1 073	16 353		
5 696	5 896	1 964	10 517	356	1 111	17 206		
5 502	5 807	1 905	10 173	338	975	16 718		
5 514	6 311	2 081	10 690	376	1 132	18 307		

Source : Fire Department, New Taipei City Government.

表13-13、新北市消防安全設備查察處理

單位：件、%

年別及月別 Year & Month	列管家數(年/月底) Supervised House	檢查情形 Inspection		
		檢查件次 Total Case	合格件次 Qualified Case	不合格件次 Unqualified Case
民國97年 2008	33 502	52 651	43 438	9 213
民國98年 2009	34 911	51 500	41 396	10 104
民國99年 2010	35 835	47 821	37 823	9 998
民國100年 2011	40 406	68 293	52 269	16 024
民國101年 2012	42 212	58 915	45 645	13 270
民國102年 2013	45 992	71 163	58 663	12 500
民國103年 2014	49 491	73 207	57 649	15 558
民國104年 2015	51 480	90 810	75 325	15 485
民國105年 2016	52 999	75 007	61 960	13 047
民國106年 2017	55 175	75 978	64 714	11 264
民國107年 2018	60 235	75 434	65 163	10 271
1月 Jan.	55 166	7 272	5 843	1 429
2月 Feb.	55 577	3 356	2 881	475
3月 Mar.	55 716	5 582	5 004	578
4月 Apr.	56 341	4 980	4 310	670
5月 May	57 308	5 601	4 856	745
6月 June	57 979	5 194	4 521	673
7月 July	58 783	8 146	7 379	767
8月 Aug.	59 506	7 208	6 398	810
9月 Sep.	60 252	5 167	4 423	744
10月 Oct.	60 339	6 176	5 102	1 074
11月 Nov.	60 421	8 277	7 131	1 146
12月 Dec.	60 235	8 475	7 315	1 160

資料來源：新北市政府消防局。

**Table 13-13 、The Inspection and Supervision of the Fire Safety Equipment
in New Taipei City**

Unit : Case, %

檢查合格率 Rate of Qualified	複查情形 Recheck		
	複查件次 Case of Recheck	複查不合格件次 Unqualified Case	複查不合格率 Rate of Unqualified
82.50	8 513	798	9.37
80.38	9 898	727	7.34
79.09	9 039	481	5.32
76.54	14 911	1 102	7.39
77.48	12 952	764	5.90
82.43	13 143	587	4.47
78.75	15 240	1 089	7.15
82.95	16 797	1 037	6.17
82.61	13 521	616	4.56
85.17	11 778	592	5.03
86.38	10 493	473	4.51
80.35	1 364	42	3.08
85.85	876	29	3.31
89.65	1 082	59	5.45
86.55	626	48	7.67
86.70	561	45	8.02
87.04	590	43	7.29
90.58	736	41	5.57
88.76	914	52	5.69
85.60	725	34	4.69
82.61	824	25	3.03
86.15	1 069	32	2.99
86.31	1 126	23	2.04

Source : Fire Department, New Taipei City Government.

表13-14、新北市辦理調解業務概況

單位：件、人

年別及區別 Year and District	調解 委員數 (年底) No. of Mediators, (End of Year)	結案件數總計			民事結案件數			
		Grand Total			合計		債權、債務	
		計 Total	成立 Settled	不成立 Unsettled	成立 Settled	不成立 Unsettled	成立 Settled	不成立 Unsettled
民國97年 2008	388	27 466	21 199	6 267	5 908	3 369	3 710	1 611
民國98年 2009	388	31 318	23 360	7 958	6 421	3 574	3 229	1 583
民國99年 2010	386	32 559	25 506	7 053	6 686	3 697	5 368	2 173
民國100年 2011	400	31 844	24 054	7 790	5 510	3 001	3 105	1 579
民國101年 2012	404	31 335	23 275	8 060	6 277	3 526	4 889	1 980
民國102年 2013	400	30 060	21 669	8 391	6 181	3 532	5 054	1 904
民國103年 2014	395	28 026	18 571	9 455	4 746	3 499	4 192	2 312
民國104年 2015	409	26 140	18 259	7 881	4 628	2 987	3 759	1 685
民國105年 2016	405	24 020	18 870	5 150	5 022	1 952	4 047	1 049
民國106年 2017	403	23 594	18 341	5 253	4 056	1 826	3 043	951
民國107年 2018	399	24 142	18 870	5 272	4 302	1 716	3 265	935
板橋區 Banqiao Dist.	24	4 752	4 224	528	1 109	134	975	61
三重區 Sanchong Dist.	25	3 162	2 715	447	524	179	378	112
中和區 Sanchong Dist.	25	2 203	1 611	592	485	251	409	200
永和區 Sanchong Dist.	24	1 615	1 397	218	139	48	104	19
新莊區 Sanchong Dist.	25	2 377	1 655	722	381	207	360	185
新店區 Xindian Dist.	21	1 294	1 110	184	261	58	243	47
樹林區 Shulin Dist.	21	1 700	1 326	374	188	73	101	26
鶯歌區 Yingge Dist.	10	284	171	113	35	45	10	14
三峽區 Sanxia Dist.	14	626	205	421	24	58	10	23
淡水區 Tamsui Dist.	15	643	444	199	115	78	11	5
汐止區 Xizhi Dist.	15	929	611	318	147	115	142	45
瑞芳區 Ruifang Dist.	9	107	71	36	43	26	3	2
土城區 Tucheng Dist.	17	1 410	1 075	335	167	93	27	7
蘆洲區 Luzhou Dist.	16	972	740	232	164	91	161	69
五股區 Wugu Dist.	11	348	287	61	67	24	66	24
泰山區 Taishan Dist.	9	612	506	106	180	24	154	11
林口區 Linkou Dist.	11	485	420	65	148	22	39	4
深坑區 Shenkeng Dist.	9	102	53	49	14	22	5	4
石碇區 Shiding Dist.	9	23	11	12	6	9	5	3
坪林區 Pinglin Dist.	9	34	17	17	15	17	3	-
三芝區 Sanzhi Dist.	9	83	44	39	34	29	28	21
石門區 Shimen Dist.	9	25	8	17	2	12	1	1
八里區 Bali Dist.	9	203	94	109	34	48	28	45
平溪區 Pingxi Dist.	8	13	6	7	2	5	-	-
雙溪區 Shuangxi Dist.	9	14	7	7	5	7	-	1
貢寮區 Gongliao Dist.	9	21	7	14	1	10	-	1
金山區 Jinshan Dist.	9	56	26	30	9	24	1	4
萬里區 Wanli Dist.	9	42	25	17	1	6	-	1
烏來區 Wulai Dist.	9	7	4	3	2	1	1	-

資料來源：根據新北市政府法制局30293-03-01-2與30293-03-02-2報表編製。

Table 13-14、Cases of Mediation in New Taipei City

Unit : Case、Person

Civil Case											
營建工程 Construction		物權(房地產) Power of Property (Real Estate)		親屬(婚姻) Relative (Marriage)		繼承 Inheritance		商事(公害) Commercial Business (Public Damage)		其他 Others	
成立 Settled	不成立 Unsettled	成立 Settled	不成立 Unsettled	成立 Settled	不成立 Unsettled	成立 Settled	不成立 Unsettled	成立 Settled	不成立 Unsettled	成立 Settled	不成立 Unsettled
665	122	251	434	54	154	6	32	68	96	1 154	920
316	63	751	648	71	159	18	46	665	123	1 371	952
127	66	245	521	34	94	4	46	90	136	818	661
250	117	234	530	1 272	109	8	30	84	120	557	516
85	123	805	832	45	103	14	37	57	116	382	335
26	56	597	942	42	73	16	54	56	84	390	419
71	81	161	581	39	93	7	42	37	56	239	334
75	86	203	535	23	59	3	31	51	80	514	511
32	51	147	286	25	31	3	13	33	37	735	485
34	41	129	281	27	36	5	19	114	56	704	442
176	284	22	33	7	18	48	40	72	49	712	357
44	13	3	3	-	2	22	21	13	22	52	12
22	14	2	-	1	2	1	2	2	3	118	46
16	24	4	1	1	3	-	2	35	12	20	9
7	8	7	6	1	2	1	-	-	-	19	13
2	11	-	2	-	-	3	-	-	-	16	9
13	4	2	3	1	1	-	-	2	2	-	1
5	7	1	2	-	-	6	3	10	5	65	30
2	8	-	2	-	1	-	-	-	-	23	20
5	12	1	5	1	4	-	-	1	-	6	14
13	13	-	-	-	1	-	2	5	2	86	55
5	63	-	7	-	-	-	-	-	-	-	-
-	1	-	-	-	-	2	-	-	-	38	23
11	15	2	1	-	-	12	7	-	1	115	62
2	21	-	-	-	-	-	-	1	1	-	-
-	-	-	-	-	-	-	-	-	-	1	-
-	1	-	-	-	1	-	1	-	-	26	10
-	-	-	-	-	-	-	-	-	-	109	18
9	18	-	-	-	-	-	-	-	-	-	-
-	4	-	-	-	1	-	-	-	-	1	1
5	6	-	-	-	-	-	1	-	1	7	9
4	4	-	-	1	-	-	-	-	-	1	4
-	3	-	-	-	-	-	-	-	-	1	8
3	3	-	-	-	-	-	-	3	-	-	-
-	3	-	-	-	-	-	-	-	-	2	2
1	1	-	-	1	-	-	-	-	-	3	5
-	4	-	-	-	-	-	-	-	-	1	5
6	18	-	1	-	-	1	1	-	-	1	-
1	5	-	-	-	-	-	-	-	-	-	-
-	-	-	-	-	-	-	-	-	-	1	1

Source : Legal Affairs Department, New Taipei City Government.

表13-14、新北市辦理調解業務概況(續)

單位：件、人

年別及區別 Year and District	刑事結案件數					
	合計 Total		妨害風化 Offense Against Sexual Morality		妨害婚姻及家庭 Offense Against Marriage and Family	
	成立 Settled	不成立 Unsettled	成立 Settled	不成立 Unsettled	成立 Settled	不成立 Unsettled
民國97年 2008	15 291	2 898	16	11	14	24
民國98年 2009	16 939	4 384	12	3	29	14
民國99年 2010	18 820	3 356	9	2	16	28
民國100年 2011	18 544	4 789	19	6	43	42
民國101年 2012	16 998	4 534	12	8	22	29
民國102年 2013	15 488	4 859	15	4	29	23
民國103年 2014	13 825	5 956	12	7	20	24
民國104年 2015	13 631	4 894	12	1	15	23
民國105年 2016	13 848	3 198	12	1	28	24
民國106年 2017	14 285	3 427	19	3	17	27
民國107年 2018	14 568	3 556	18	11	23	14
板橋區 Banqiao Dist.	3 115	394	-	1	4	4
三重區 Sanchong Dist.	2 191	268	-	-	1	2
中和區 Sanchong Dist.	1 126	341	2	-	2	1
永和區 Sanchong Dist.	1 258	170	-	-	3	-
新莊區 Sanchong Dist.	1 274	515	-	-	5	1
新店區 Xindian Dist.	849	126	3	1	1	1
樹林區 Shulin Dist.	1 138	301	6	-	1	2
鶯歌區 Yingge Dist.	136	68	-	-	-	-
三峽區 Sanxia Dist.	181	363	4	7	-	-
淡水區 Tamsui Dist.	329	121	-	-	-	1
汐止區 Xizhi Dist.	464	203	1	-	-	-
瑞芳區 Ruifang Dist.	28	10	-	-	-	-
土城區 Tucheng Dist.	908	242	2	1	2	1
蘆洲區 Luzhou Dist.	576	141	-	-	1	-
五股區 Wugu Dist.	220	37	-	-	1	-
泰山區 Taishan Dist.	326	82	-	-	-	1
林口區 Linkou Dist.	272	43	-	-	2	-
深坑區 Shenkeng Dist.	39	27	-	-	-	-
石碇區 Shiding Dist.	5	3	-	-	-	-
坪林區 Pinglin Dist.	2	-	-	-	-	-
三芝區 Sanzhi Dist.	10	10	-	1	-	-
石門區 Shimen Dist.	6	5	-	-	-	-
八里區 Bali Dist.	60	61	-	-	-	-
平溪區 Pingxi Dist.	4	2	-	-	-	-
雙溪區 Shuangxi Dist.	2	-	-	-	-	-
貢寮區 Gongliao Dist.	6	4	-	-	-	-
金山區 Jinshan Dist.	17	6	-	-	-	-
萬里區 Wanli Dist.	24	11	-	-	-	-
烏來區 Wulai Dist.	2	2	-	-	-	-

Table 13-14、Cases of Mediation in New Taipei City (Cont.)

Unit : Case、Person

Criminal Cases									
傷害 Injury		妨害自由名譽信用 及秘密 Offense Against Personal Liberty, Reputation, Credit and Personal Privacy		詐欺侵占及竊盜 Fraudulency, Misappropriation and Larceny		毀棄損壞 Destruction, Abandonment, and Damage of Public and Other Property		其他 Others	
成立 Settled	不成立 Unsettled	成立 Settled	不成立 Unsettled	成立 Settled	不成立 Unsettled	成立 Settled	不成立 Unsettled	成立 Settled	不成立 Unsettled
11 008	2 054	57	90	55	81	3 170	184	971	454
11 528	3 353	72	43	175	115	4 139	408	984	448
14 847	2 871	115	74	100	97	3 593	190	140	94
11 913	3 673	114	118	199	245	5 751	393	505	312
16 365	3 913	146	123	201	263	148	85	104	113
14 788	4 243	135	140	73	151	127	98	321	200
13 246	5 265	141	157	135	243	101	96	170	164
12 935	4 292	102	125	83	195	193	82	291	176
12 815	2 700	150	107	114	175	124	44	605	147
13 010	2 955	193	93	118	93	117	78	811	178
13 552	3 117	213	103	185	137	116	37	461	137
2 936	298	26	21	101	46	14	6	34	18
2 140	246	19	9	-	-	20	3	11	8
1 085	322	20	11	-	-	10	2	7	5
1 170	145	23	4	-	-	4	2	58	19
1 224	501	19	8	1	-	2	3	23	2
807	104	23	10	-	2	9	4	6	4
1 065	267	20	5	19	13	9	4	18	10
124	61	-	4	6	1	2	1	4	1
153	309	2	4	13	28	2	3	7	12
277	98	10	4	16	8	1	3	25	7
449	172	4	4	10	25	-	1	-	1
1	-	2	1	-	1	-	-	25	8
861	226	18	5	1	-	20	2	4	7
554	136	8	3	-	-	8	-	5	2
215	36	-	-	-	-	2	-	2	1
319	80	3	1	-	-	2	-	2	-
25	7	7	4	10	5	4	1	224	26
31	23	4	-	2	3	-	1	2	-
2	2	1	-	-	-	-	-	2	1
1	-	-	-	1	-	-	-	-	-
10	7	-	1	-	1	-	-	-	-
2	-	-	1	-	-	2	-	2	4
57	59	1	1	1	1	1	-	-	-
-	1	2	-	-	1	2	-	-	-
1	-	-	-	1	-	-	-	-	-
5	4	-	-	1	-	-	-	-	-
15	5	-	-	-	-	2	-	-	1
21	7	1	2	2	2	-	-	-	-
2	1	-	-	-	-	-	1	-	-

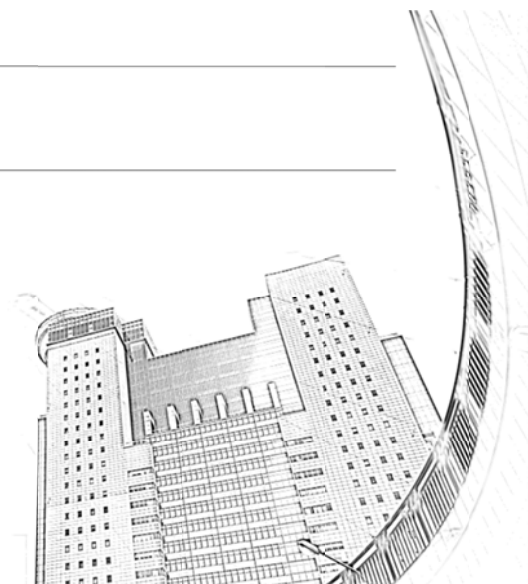

拾肆、家庭生活

XIV、Family Living

表14-1、新北市平均每戶家庭收支

單位：元

年別及行政區別 Year & District	平均每戶人數 No. of Persons per Household	平均每戶就業人數 No. of Persons Employed per Household	平均每戶家庭全年經常性收入	
			所得總額 Current Receipts	1~6 所得收入 Total Receipts
民國97年 2008	3.41	1.58	1 221 746	1 159 279
民國98年 2009	3.48	1.55	1 177 787	1 110 774
民國99年 2010	3.27	1.48	1 133 488	1 071 131
民國100年 2011	3.32	1.54	1 178 833	1 116 342
民國101年 2012	3.28	1.51	1 157 952	1 101 389
民國102年 2013	3.27	1.50	1 190 092	1 129 598
民國103年 2014	3.25	1.51	1 211 399	1 146 991
民國104年 2015	3.14	1.44	1 238 890	1 171 978
民國105年 2016	3.10	1.44	1 294 607	1 223 867
民國106年 2017	3.10	1.46	1 337 740	1 265 798
民國107年 2018	3.05	1.42	1 363 375	1 292 753
第一區 Region 1	3.04	1.38	1 429 281	1 347 885
第二區 Region 2	2.88	1.28	1 305 481	1 235 381
第三區 Region 3	3.24	1.49	1 316 492	1 252 245
第四區 Region 4	3.26	1.61	1 373 386	1 306 485
第五區 Region 5	3.29	1.63	1 414 126	1 341 708
第六區 Region 6	2.95	1.49	1 382 947	1 302 565
第七區 Region 7	3.07	1.31	1 505 253	1 431 252
第八區 Region 8	2.98	1.51	1 423 105	1 351 728
第九區 Region 9	2.75	1.27	1 307 190	1 239 153
第十區 Region 10	2.38	0.81	924 434	881 767

資料來源：行政院主計總處。

附註：1.調查地區依本市各行政區人口分布狀況、經濟發展特性與地理區域差異等考量因素劃分為10個區別；第一區：板橋區；第二區：中和、永和區；第三區：樹林、鶯歌、三峽、土城區；第四區：三重、蘆洲區；第五區：新莊區；第六區：汐止區；第七區：新店區；第八區：五股、泰山、林口、八里區；第九區：淡水、三芝、石門、金山、萬里區；第十區：瑞芳、深坑、石碇、坪林、平溪、雙溪、貢寮、烏來區。

2.所得總額 = 所得收入 + 自用住宅及其他營建物設算折舊。

3.可支配所得 = 所得收入 - 非消費支出 = 消費支出 + 儲蓄。

**Table 14-1 、Average Family Income and Expenditure per Household
in New Taipei City**

Unit : NT\$

Average Receipts per Household				
1.受僱人員報酬 Compensation of Employees				2.產業主所得 Entrepreneurial Income
合計 Total	(1)本業薪資 Full Time Payroll	(2)兼業薪資 Part Time Payroll	(3)其他收入 Other Receipts or Subsidies	
720 099	555 315	38 660	126 124	132 071
690 500	541 017	24 819	124 664	131 272
677 136	523 415	24 990	128 731	117 281
701 885	538 225	32 889	130 771	130 689
688 064	532 167	29 779	126 117	111 591
720 817	559 402	28 383	133 033	110 913
722 263	558 661	25 930	137 672	114 242
725 882	557 883	28 618	139 382	104 353
759 025	595 312	25 718	137 994	105 569
766 866	599 441	25 670	141 756	121 061
786 464	602 567	35 173	148 724	110 952
800 727	612 056	31 406	157 265	129 750
709 864	525 083	49 619	135 162	105 686
777 155	597 970	35 544	143 641	103 548
816 774	659 424	11 363	145 987	112 877
854 571	671 560	20 059	162 951	121 961
820 210	626 702	55 126	138 382	81 398
896 501	631 823	90 556	174 122	95 750
836 527	657 174	22 041	157 312	132 526
718 896	549 538	18 338	151 021	125 878
462 117	349 898	16 314	95 905	51 089

Source : Directorate-General of Budget, Accounting and Statistics.

Notes : 1.Region1(Banqiao District), Region2(Zhonghe, Yonghe District), Region3(Shulin, Yingge, Sanxia, Tucheng District), Region4(Sanchong, Luzhou District), Region5(Xinzhuang District), Region6(Xizhi District), Region7(Xindian District), Region8(Wugu, Taishan, Linkou, Bali District), Region9 (Tamsui, Sanzhi, Shimen, Jinshan, Wanli District), Region10(Ruifang, Shenkeng, Shiding, Pinglin, Pingxi, Shuangxi, Gongliao, Wulai District).

2.Current Receipts = Total Receipts + Occupied Residential and Other Construction Materials Imputed Depreciation.

3.Disposable Income = Total Receipts - Non-consumption Expenditures = Consumption Expenditures + Saving.

表14-1、新北市平均每戶家庭收支(續1)

單位：元

年別及行政區別 Year & District	平均每戶家庭全年經常性收入			
	3.財產所得收入 Property Income	4.自用住宅設 算租金收入 Imputed Rent Income	合計	(1)從私人
			Total	From Individuals
民國97年 2008	45 942	71 066	190 043	44 490
民國98年 2009	43 345	72 155	173 401	44 302
民國99年 2010	45 256	71 836	159 551	49 785
民國100年 2011	41 857	75 536	166 303	53 419
民國101年 2012	36 992	76 957	187 737	54 482
民國102年 2013	29 899	76 377	191 527	64 679
民國103年 2014	35 207	77 842	197 394	67 879
民國104年 2015	40 881	84 324	216 493	74 896
民國105年 2016	42 078	83 642	233 525	85 422
民國106年 2017	44 919	87 809	245 096	84 402
民國107年 2018	53 004	85 597	256 712	84 023
第一區 Region 1	66 730	94 750	255 877	78 770
第二區 Region 2	49 342	88 234	282 229	98 224
第三區 Region 3	48 360	76 895	246 284	74 768
第四區 Region 4	40 636	81 095	255 091	67 400
第五區 Region 5	38 372	78 444	248 307	83 037
第六區 Region 6	60 043	89 472	251 442	101 019
第七區 Region 7	88 148	98 006	252 835	85 881
第八區 Region 8	61 760	84 166	236 706	70 298
第九區 Region 9	47 029	99 186	248 153	100 323
第十區 Region 10	22 101	47 493	298 947	120 559

Table 14-1、Average Family Income and Expenditure per Household
in New Taipei City (Cont.1)

Unit : NT\$

Average Receipts per Household				
5.經常移轉收入 Current Transfer Receipts				6.雜項收入 Miscellaneous Receipts
(2)從政府 From Government	(3)社會保險受益 Benefit of Social Insurance	(4)從企業 From Enterprises	(5)從國外 From Abroad	
30 860	111 335	2 297	1 061	58
51 235	75 909	905	1 051	101
36 262	70 911	1 496	1 097	70
37 984	72 922	1 398	580	71
43 146	88 259	1 088	762	48
39 656	86 039	734	418	65
39 448	88 168	1 128	771	42
39 647	101 301	649	-	45
39 105	106 247	1 719	1 032	29
39 216	118 647	1 303	1 528	48
38 244	132 410	1 673	361	24
38 873	137 899	336	-	52
38 466	141 310	4 229	-	26
43 158	126 314	2 044	-	3
36 593	150 218	595	285	13
33 637	128 106	1 109	2 419	52
30 383	115 283	3 349	1 408	-
35 989	129 774	1 191	-	11
35 967	130 334	107	-	44
42 094	103 667	2 070	-	10
52 263	126 125	-	-	19

表14-1、新北市平均每戶家庭收支(續2)

單位：元

年別 Year		平均每戶家庭全年經常性支出				
		1~14 經常性支出 Current Expenditures	1~12 消費支出 Consumption Expenditures	1.食品費 Food	2.飲料費 Beverage	3.菸草 Tobacco
民國97年	2008	938 428	751 211	168 986	8 234	6 119

年別 Year		平均每戶家庭全年經常性支出				
		1~14 經常性支出 Current Expenditures	1~12 消費支出 Consumption Expenditures	1.食品及非 酒精飲料 Food and Non-alcoholic Beverages	2.菸酒及檳榔 Tobacco, Alcoholic Beverages and Betel Nuts	3.衣著鞋襪 及服飾用品 Clothing and Footwear
民國98年	2009	937 692	749 608	118 662	10 622	28 021
民國99年	2010	900 119	722 847	108 555	9 465	27 203
民國100年	2011	935 168	745 901	109 957	9 504	25 353

年別及行政區別 Year & District		平均每戶家庭全年經常性支出				
		1~14 經常性支出 Current Expenditures	1~12 消費支出 Consumption Expenditures	1.食品及非 酒精飲料 Food and Non-alcoholic Beverages	2.菸酒及檳榔 Tobacco, Alcoholic Beverages and Betel Nuts	3.衣著鞋襪 及服飾用品 Clothing and Footwear
民國101年	2012	931 124	741 651	108 386	9 420	24 033
民國102年	2013	949 046	750 687	105 359	8 647	25 463
民國103年	2014	960 271	760 951	104 093	8 823	26 425
民國104年	2015	977 948	765 476	101 942	8 453	25 691
民國105年	2016	983 949	771 154	98 360	8 325	25 762
民國106年	2017	1 042 684	823 461	104 448	9 306	26 140
民國107年	2018	1 043 924	820 520	101 142	8 955	25 983
第一區	Region 1	1 101 754	866 881	103 441	9 326	31 889
第二區	Region 2	992 918	786 670	97 139	6 797	23 677
第三區	Region 3	1 012 025	797 970	107 297	10 446	25 788
第四區	Region 4	1 049 454	825 896	104 236	7 815	24 606
第五區	Region 5	1 086 405	844 039	101 383	9 062	24 504
第六區	Region 6	1 110 715	869 784	101 055	9 815	25 505
第七區	Region 7	1 126 533	886 304	98 210	8 826	27 139
第八區	Region 8	1 085 361	851 363	109 120	14 325	25 695
第九區	Region 9	996 032	769 203	93 546	7 285	27 910
第十區	Region 10	684 551	554 773	70 571	5 692	18 272

Table 14-1、Average Family Income and Expenditure per Household in New Taipei City (Cont.2)

Unit : NT\$

Average Current Expenditure per Household							
4.衣著、鞋、襪類 Clothing and Footwear	5.房地租及水費 Rent and Water	6.燃料及燈光 Fuel and Light	7.家具及家庭設備 Furniture and Family Facilities	8.家事管理 Household Operations	9.保健及醫療 Health Care and Medical	10.運輸交通及通訊	
						合計 Total	(1)交通及通訊工具之購置 Purchases of Transport Equipment
28 540	164 371	23 115	11 438	17 326	103 870	86 527	6 146

Average Current Expenditure per Household							
4.住宅服務、水電瓦斯及其他燃料 Housing, Water, Electricity, Gas and Other Fuels	5.家具設備及家務維護 Furnishings, Household Equipment and Routine Household Maintenance	6.醫療保健 Health	7.交通 Transport				
			合計 Total	(1)個人交通工具之購置 Purchase of Vehicles	(2)個人交通設備使用管理及保養費 Operation of Transport Equipment	(3)乘交通設備及其他交通服務 Transport Services	(4)汽、機車保險費 Insurance of Vehicles
192 794	17 645	91 129	62 855	5 166	42 108	11 950	3 630
193 966	16 165	87 168	56 290	2 611	38 099	12 677	2 901
199 123	17 147	96 069	60 455	3 865	40 265	13 069	3 255

Average Current Expenditure per Household							
4.住宅服務、水電瓦斯及其他燃料			5.家具設備及家務維護 Furnishings, Household Equipment and Routine Household Maintenance	6.醫療保健 Health	7.交通 Transport		
合計 Total	(1)房地租及水費 Rent and water charges	(2)電費及燃料 Power and fuel			合計 Total	(1)個人交通工具之購置 Purchase of Vehicles	(2)個人交通設備使用管理及保養費 Operation of Transport Equipment
194 242	171 295	22 946	16 822	91 803	65 748	7 032	41 677
199 945	177 105	22 841	17 797	94 828	64 343	2 962	44 277
207 374	183 503	23 872	18 721	97 722	62 378	2 196	43 440
214 877	193 008	21 869	18 526	98 843	59 977	2 246	40 864
216 066	195 368	20 698	18 822	102 752	59 384	2 555	41 686
219 144	198 652	20 492	23 535	109 979	74 792	16 061	41 687
218 126	198 554	19 571	22 916	124 876	67 636	7 027	44 088
234 728	215 520	19 208	31 063	128 159	64 404	1 026	45 650
221 932	203 870	18 062	19 854	130 530	53 868	3 948	32 251
197 481	176 983	20 498	19 885	124 560	68 774	7 280	45 899
217 914	198 019	19 895	19 027	132 890	64 104	4 948	45 205
221 088	200 277	20 811	21 785	118 875	76 485	13 810	45 858
239 496	218 523	20 972	28 608	129 242	77 733	3 823	53 048
228 453	208 827	19 626	24 925	131 389	85 305	16 016	52 207
218 289	197 936	20 353	26 446	108 543	86 262	18 935	49 830
225 126	206 968	18 158	22 602	109 356	59 187	1 724	42 750
124 694	107 037	17 657	15 350	111 654	43 255	-	31 018

表14-1、新北市平均每戶家庭收支(續3)

單位：元

年別 Year		平均每戶家庭全年經常性支出				
		10.運輸交通及通訊 Transport and Communications				合計 Total
		(2)交通通訊設備使用管理及保養費 Operation of Transport Equipment	(3)乘交通設備之費用 Purchased Transportation	(4)其他通訊費 Other Communications	(5)汽機車保險費支出 Insurance of Transport Equipment	
民國97年	2008	39 737	11 226	25 623	3 796	91 790

年別 Year		平均每戶家庭全年經常性支出				
		8.通訊 Communication				合計 Total
		合計 Total	(1)個人通訊工具之購置 Purchase of Communication Equipment	(2)個人通訊設備使用管理及保養費 Operation of Communication Equipment	(3)其他通訊費 Postal and Communication Services	
民國98年	2009	26 608	879	68	25 661	37 235
民國99年	2010	25 165	689	43	24 433	36 914
民國100年	2011	26 612	1 137	36	25 440	37 874

年別及行政區別 Year & District		平均每戶家庭全年經常性支出				
		7.交通 Transport		8.通訊 Communication	合計 Total	
		(3)乘交通設備及其他交通服務 Transport Services	(4)汽、機車保險費 Insurance of Vehicles			
民國101年	2012	13 942	3 098	29 594	38 463	
民國102年	2013	13 788	3 316	29 948	40 467	
民國103年	2014	13 398	3 345	30 414	41 640	
民國104年	2015	13 226	3 640	30 702	46 133	
民國105年	2016	11 632	3 511	30 921	49 334	
民國106年	2017	13 172	3 872	31 820	55 852	
民國107年	2018	12 606	3 915	28 753	55 445	
第一區	Region 1	13 803	3 924	30 143	59 373	
第二區	Region 2	14 839	2 830	26 502	54 682	
第三區	Region 3	11 672	3 923	29 043	51 344	
第四區	Region 4	10 057	3 895	31 434	53 443	
第五區	Region 5	12 502	4 315	31 990	49 074	
第六區	Region 6	16 794	4 068	29 869	60 571	
第七區	Region 7	12 410	4 672	26 931	72 862	
第八區	Region 8	12 214	5 283	29 474	59 627	
第九區	Region 9	10 928	3 786	24 576	51 421	
第十區	Region 10	9 224	3 013	19 842	32 705	

Table 14-1、Average Family Income and Expenditure per Household
in New Taipei City (Cont.3)

Unit : NT\$

Average Current Expenditure per Household					
11.娛樂消遣及教育文化服務 Recreation, Education and Culture					12.什項消費 Miscellaneous
(1)旅遊費用 Traveling	(2)娛樂消遣服務 Recreation Service	(3)書報雜誌文具 Books and Stationery	(4)娛樂器材及附屬品 Recreation Facilities	(5)教育及研究費 Education and Research	
19 240	9 545	3 930	9 077	49 999	40 894

Average Current Expenditure per Household						
9.休閒與文化 Recreation and Culture				10.教育 Education	11.餐廳及旅館 Restaurants and Hotels	12.什項消費 Miscellaneous Goods and Services
(1)套裝旅遊(不含自助旅遊) Package Holidays	(2)娛樂消遣及文化服務 Recreational and Cultural Services	(3)書報雜誌文具 Newspapers, Books and Stationery	(4)教育消遣康樂器材及其附屬品 Recreational Facilities			
11 185	9 910	7 424	8 715	47 414	76 451	40 172
12 024	10 792	6 505	7 592	46 198	79 853	35 906
13 164	11 309	5 918	7 482	40 260	83 305	40 243

Average Current Expenditure per Household						
9.休閒與文化 Recreation and Culture				10.教育 Education	11.餐廳及旅館 Restaurants and Hotels	12.什項消費 Miscellaneous Goods and Services
(1)套裝旅遊(不含自助旅遊) Package Holidays	(2)娛樂消遣及文化服務 Recreational and Cultural Services	(3)書報雜誌文具 Newspapers, Books and Stationery	(4)教育消遣康樂器材及其附屬品 Recreational Facilities			
13 976	10 759	5 783	7 945	36 712	88 341	38 086
15 369	12 227	5 530	7 342	36 718	86 444	40 728
17 128	11 759	5 649	7 104	32 335	89 001	42 024
21 542	12 362	4 986	7 243	31 166	89 277	39 888
25 493	12 257	4 761	6 824	31 043	90 434	39 950
27 407	13 887	4 620	9 937	30 903	96 536	41 008
28 784	13 680	4 051	8 930	28 187	98 895	39 606
31 571	14 352	4 242	9 207	27 489	103 516	43 350
29 472	13 639	3 409	8 162	22 428	89 391	39 872
25 251	13 246	3 966	8 881	28 347	94 035	40 971
26 023	13 661	4 449	9 309	31 246	102 890	36 291
21 167	14 481	4 670	8 757	38 061	116 604	35 128
33 964	13 015	4 171	9 420	26 630	102 313	38 947
43 411	14 631	4 485	10 336	32 000	107 343	42 920
31 376	13 595	4 228	10 429	28 155	100 469	44 958
27 176	13 064	3 535	7 645	26 213	84 836	37 145
14 782	10 502	2 407	5 015	10 974	72 859	28 906

表14-1、新北市平均每戶家庭收支(續完)

單位：元

年別 Year		平均每戶家庭全年經常性支出			
		13~14 非消費支出 Nonconsumption Expenditures	13.利息支出 Interest	14.經常移轉支出	
				合計 Total	(1)對私人 To Private
民國97年	2008	187 217	17 177	170 041	49 615
年別 Year		平均每戶家庭全年經常性支出			
		13~14 非消費支出 Nonconsumption Expenditures	13.利息支出 Interest	14.經常移轉支出	
				合計 Total	(1)對私人 To Private
民國98年	2009	188 085	14 928	173 156	44 058
民國99年	2010	177 272	12 613	164 659	37 348
民國100年	2011	189 267	13 924	175 343	41 679
年別及行政區別 Year & District		平均每戶家庭全年經常性支出			
		13~14 非消費支出 Nonconsumption Expenditures	13.利息支出 Interest	14.經常移轉支出	
				合計 Total	(1)對私人 To Private
民國101年	2012	189 474	12 406	177 067	38 188
民國102年	2013	198 360	13 230	185 130	39 556
民國103年	2014	199 321	11 651	187 669	41 205
民國104年	2015	212 472	10 591	201 880	43 898
民國105年	2016	212 795	10 939	201 856	48 176
民國106年	2017	219 223	12 944	206 278	52 002
民國107年	2018	223 405	12 056	211 348	56 615
第一區	Region 1	234 873	7 813	227 059	65 455
第二區	Region 2	206 248	8 467	197 780	54 494
第三區	Region 3	214 055	10 951	203 105	51 101
第四區	Region 4	223 558	17 250	206 308	49 567
第五區	Region 5	242 366	14 360	228 006	59 019
第六區	Region 6	240 932	10 967	229 965	67 746
第七區	Region 7	240 229	12 936	227 293	56 484
第八區	Region 8	233 998	14 829	219 169	57 842
第九區	Region 9	226 829	18 944	207 886	67 906
第十區	Region 10	129 778	417	129 362	30 703

附註：可支配所得為所得收入總計扣除非消費支出；儲蓄為可支配所得扣除消費支出。

Table 14-1、Average Family Income and Expenditure per Household
in New Taipei City (Cont.End)

Unit : NT\$

Average Current Expenditure per Household			可支配所得	儲蓄
Current Transfer Expenditures				
(2)對政府	(3)社會保險	(4)對國外	Disposable Income	Saving
To Government	Social Insurance	To Abroad		
30 794	88 031	1 601	972 062	220 851
Average Current Expenditure per Household			可支配所得	儲蓄
Current Transfer Expenditures				
(2)對政府	(3)社會保險	(4)對國外	Disposable Income	Saving
To Government	Social Insurance	To Abroad		
29 665	97 816	1 617	922 690	173 082
25 046	101 460	806	893 859	171 011
25 057	107 866	742	927 075	181 174
Average Current Expenditure per Household			可支配所得	儲蓄
Current Transfer Expenditures				
(2)對政府	(3)社會保險	(4)對國外	Disposable Income	Saving
To Government	Social Insurance	To Abroad		
24 374	113 355	1 150	911 915	170 265
26 995	117 879	699	931 239	180 552
25 689	119 740	1 035	947 670	186 719
28 384	128 095	1 504	959 507	194 031
30 933	121 556	1 191	1 011 072	239 918
28 943	124 727	607	1 046 576	223 114
29 923	124 764	46	1 069 349	248 829
35 143	126 420	41	1 113 013	246 132
26 957	116 272	57	1 029 133	242 463
26 070	125 901	32	1 038 189	240 220
23 899	132 792	50	1 082 926	257 031
30 907	138 037	43	1 099 342	255 303
38 339	123 867	13	1 061 633	191 849
37 930	132 738	141	1 191 023	304 719
37 623	123 704	-	1 117 731	266 368
25 717	114 221	42	1 012 324	243 120
18 692	79 967	-	751 988	197 215

表14-2、新北市家庭現代化設備

(1)普及率

單位：%

年底別 End of Year	彩色電視機			數位影音光碟機 DVD Player
	Color TV Sets	一般彩色電視機 Non-LCD TV	液晶、電漿電視 LCD、PDP TV	
民國97年底 End of 2008	99.93	84.70	31.68	61.41
民國98年底 End of 2009	99.86	80.56	39.93	56.50
民國99年底 End of 2010	99.81	71.64	49.78	57.27
民國100年底 End of 2011	99.80	60.22	59.61	51.01
民國101年底 End of 2012	99.55	52.09	66.41	43.46
民國102年底 End of 2013	99.88	36.71	80.42	37.88
民國103年底 End of 2014	99.80	27.35	86.30	36.12
民國104年底 End of 2015	99.88	18.28	89.69	33.55
民國105年底 End of 2016	99.88	13.13	94.72	30.26
民國106年底 End of 2017	99.60	9.56	95.33	30.28
民國107年底 End of 2018	99.76	5.97	97.19	24.80

資料來源：行政院主計總處。

附註：1.97年起有線電視頻道設備含多媒體隨選視訊設備。

2.連網比率自97年起為使用電腦或其他設備連網，97年以前為僅使用電腦連網之普及率。

Table 14-2、Modern Household Equipments in New Taipei City

(1) Percentage of Household with Equipments

Unit : %

攝影機 Movies Camera	音響 Stereo	鋼琴 (含電子琴) Piano	數位相機 Digital Camera	電視遊樂器 Video Game
8.17	49.57	8.51	59.61	14.16
12.07	48.20	7.86	60.83	15.77
11.33	45.71	7.87	63.10	15.65
9.17	39.09	7.14	61.96	13.87
7.41	34.28	6.06	61.13	11.44
7.41	37.26	6.83	56.48	11.03
6.41	33.19	5.70	44.77	9.61
6.94	34.42	6.23	40.27	10.36
5.92	30.94	5.08	35.71	8.33
5.85	36.01	4.71	37.20	9.44
5.53	32.02	5.18	28.72	10.89

Source : Directorate-General of Budget, Accounting and Statistics.

表14-2、新北市家庭現代化設備(續1)

(1)普及率

單位：%

年底別	有線電視頻道設備 (含多媒體隨選視訊)	家用電腦	電話機	行動電話
End of Year	Cable TV (MOD included)	Personal Computer	Telephone	Cell Phone
民國97年底 End of 2008	91.91	78.92	96.99	95.37
民國98年底 End of 2009	90.69	81.06	97.67	95.14
民國99年底 End of 2010	91.35	79.95	97.89	95.70
民國100年底 End of 2011	90.83	79.01	97.69	95.53
民國101年底 End of 2012	90.51	80.77	97.22	95.93
民國102年底 End of 2013	93.45	80.91	97.41	96.60
民國103年底 End of 2014	92.48	78.14	96.83	95.49
民國104年底 End of 2015	94.07	78.83	95.58	96.77
民國105年底 End of 2016	95.19	77.28	95.77	96.86
民國106年底 End of 2017	94.47	77.26	94.50	97.43
民國107年底 End of 2018	94.82	77.19	93.24	97.59

Table 14-2、Modern Household Equipments in New Taipei City (Cont.1)

(1) Percentage of Household with Equipments

Unit : %

連網(使用電腦或其他設備)	汽車	機車	電磁爐	冷暖氣機	除濕機
Internet Facility	Sedan Vehicle	Motorcycle	Electro-magnetic Oven	Air Conditioner	Dehumidifier
75.71	51.53	80.74	59.72	95.24	43.09
77.27	52.35	81.35	55.64	95.30	42.71
77.43	47.22	79.93	57.22	96.19	43.50
76.98	49.20	81.14	52.54	94.13	43.08
80.40	47.65	80.38	51.11	95.84	45.99
83.17	49.10	79.34	50.74	97.52	44.76
82.53	48.52	80.05	48.33	97.00	44.84
85.54	49.39	80.87	47.95	98.28	45.73
86.06	48.76	80.28	47.14	98.43	49.63
89.45	48.92	82.13	50.10	98.53	57.66
91.99	50.34	80.25	48.50	98.94	57.00

表14-2、新北市家庭現代化設備(續2)

(1)普及率

單位：%

年底別	洗衣機	烘衣機	空氣清淨機	濾水器
End of Year	Washing Machine	Dryer	Air-clean Machine	Water Filter Machine
民國97年底 End of 2008	99.38	23.04	14.59	32.35
民國98年底 End of 2009	99.55	19.32	15.32	35.25
民國99年底 End of 2010	99.55	20.93	12.71	35.01
民國100年底 End of 2011	99.56	16.83	11.92	36.27
民國101年底 End of 2012	99.23	17.71	11.21	38.74
民國102年底 End of 2013	99.71	16.73	12.33	33.88
民國103年底 End of 2014	99.64	14.04	11.15	35.53
民國104年底 End of 2015	99.84	14.08	14.65	38.18
民國105年底 End of 2016	99.92	15.33	14.91	39.62
民國106年底 End of 2017	99.92	17.06	19.64	42.36
民國107年底 End of 2018	99.96	16.41	23.08	43.89

Table 14-2、Modern Household Equipments in New Taipei City (Cont.2)

(1) Percentage of Household with Equipments

Unit : %

吸塵器 Vacuum Cleaner	熱水器 Geysers	開飲機 Hot-warm Water Fountain	微波爐 Microwave Oven	報紙 Newspaper	期刊雜誌 Magazine
45.31	99.40	61.31	56.06	19.34	14.39
44.68	99.30	59.99	55.54	18.38	12.94
43.95	99.80	62.14	54.82	16.97	10.61
40.91	99.45	53.50	50.52	14.35	7.43
40.78	99.78	54.08	49.91	12.41	5.68
41.93	99.92	50.41	51.12	9.16	5.42
43.89	100.00	52.52	47.09	9.64	5.82
47.55	100.00	48.42	47.76	8.12	5.49
47.79	99.92	48.90	49.43	9.06	4.83
54.02	100.00	48.10	54.94	7.70	6.27
55.28	100.00	45.69	54.04	7.21	4.32

表14-2、新北市家庭現代化設備(續3)

(2)每百戶擁有數

單位：臺、輛、份

年底別		彩色電視機 Color TV Sets	一般彩色電視機 Non-LCD TV	液晶、電漿電視 LCD、PDP TV	數位影音光碟機 DVD Player
End of Year					
民國97年底	End of 2008	151.16	115.37	35.79	65.22
民國98年底	End of 2009	156.18	107.06	49.12	61.51
民國99年底	End of 2010	154.56	93.58	60.99	61.06
民國100年底	End of 2011	156.48	78.44	78.04	54.64
民國101年底	End of 2012	153.25	65.35	87.90	46.33
民國102年底	End of 2013	149.68	42.94	106.74	39.80
民國103年底	End of 2014	153.53	31.71	121.82	37.95
民國104年底	End of 2015	147.55	20.90	126.65	34.67
民國105年底	End of 2016	150.47	14.90	135.57	31.60
民國106年底	End of 2017	153.70	11.05	142.65	30.73
民國107年底	End of 2018	149.01	6.94	142.07	25.20

Table 14-2、Modern Household Equipments in New Taipei City (Cont.3)

(2) Average No. per hundred Households

Unit : Unit

攝影機 Movies Camera	音響 Stereo	鋼琴 (含電子琴) Piano	數位相機 Digital Camera	電視遊樂器 Video Game
8.30	51.82	8.58	65.98	14.63
12.22	49.79	8.07	68.15	17.40
11.54	47.33	7.97	70.80	16.55
9.45	40.46	7.30	71.50	14.87
7.53	34.76	6.10	71.01	12.12
7.57	37.98	6.91	63.57	11.79
6.53	33.99	5.78	49.45	10.01
7.02	34.82	6.31	44.54	10.56
6.17	31.23	5.16	38.81	8.69
5.98	36.42	4.71	39.83	9.72
5.57	32.67	5.22	30.92	11.17

表14-2、新北市家庭現代化設備(續4)

(2)每百戶擁有數

單位：臺、輛、份

年底別	有線電視頻道設備 (含多媒體隨選視訊)	家用電腦	電話機	行動電話
End of Year	Cable TV (MOD included)	Personal Computer	Telephone	Cell Phone
民國97年底 End of 2008	93.18	100.21	114.59	245.90
民國98年底 End of 2009	92.50	109.30	113.75	253.29
民國99年底 End of 2010	94.47	108.87	109.61	244.83
民國100年底 End of 2011	92.49	107.97	109.24	249.99
民國101年底 End of 2012	92.50	114.86	106.83	253.65
民國102年底 End of 2013	94.73	113.14	104.78	252.80
民國103年底 End of 2014	94.04	111.42	103.53	256.96
民國104年底 End of 2015	94.98	111.85	99.83	256.85
民國105年底 End of 2016	96.60	106.60	99.73	255.82
民國106年底 End of 2017	96.32	112.78	97.46	260.95
民國107年底 End of 2018	96.67	117.55	94.85	258.21

Table 14-2、Modern Household Equipments in New Taipei City (Cont.4)

(2) Average No. per hundred Households

Unit : Unit

汽車 Sedan Vehicle	機車 Motor Bicycle	電磁爐 Electro-magnetic Oven	冷暖氣機 Air Conditioner	除濕機 Dehumidifier
55.51	139.42	60.31	209.95	48.36
56.31	139.43	56.04	217.69	48.09
49.90	131.03	57.72	221.96	49.86
52.72	139.55	52.90	215.07	50.04
50.77	141.29	51.60	225.80	52.03
52.45	138.26	51.09	231.61	50.57
52.05	140.70	48.88	240.82	52.99
52.71	139.66	48.36	247.47	52.34
52.29	139.05	47.29	249.18	56.13
52.57	146.80	50.63	250.95	65.68
53.72	140.23	48.78	251.70	65.04

表14-2、新北市家庭現代化設備(續完)

(2)每百戶擁有數

單位：臺、輛、份

年底別	洗衣機	烘衣機	空氣清淨機	濾水器
End of Year	Washing Machine	Dryer	Air-clean Machine	Water Filter Machine
民國97年底 End of 2008	100.46	23.11	15.59	32.62
民國98年底 End of 2009	100.15	19.32	16.40	35.52
民國99年底 End of 2010	99.95	20.93	14.26	35.40
民國100年底 End of 2011	100.20	16.91	13.19	36.63
民國101年底 End of 2012	99.96	17.84	12.21	39.10
民國102年底 End of 2013	100.42	16.73	13.13	33.99
民國103年底 End of 2014	100.52	14.08	12.26	35.93
民國104年底 End of 2015	100.27	14.08	15.69	38.28
民國105年底 End of 2016	100.27	15.33	16.11	39.98
民國106年底 End of 2017	100.80	17.10	21.64	42.60
民國107年底 End of 2018	100.52	16.41	25.03	44.09

Table 14-2、Modern Household Equipments in New Taipei City (Cont.End)

(2) Average No. per hundred Households

Unit : Unit

吸塵器 Vacuum Cleaner	熱水器 Geyser	開飲機 Hot-warm Water Fountain	微波爐 Microwave Oven	報紙 Newspaper	期刊雜誌 Magazine
46.33	101.87	62.38	56.13	19.67	16.94
46.01	101.35	61.52	55.67	19.03	14.12
45.06	101.38	62.50	54.87	17.48	11.92
41.88	102.17	54.23	50.72	14.83	8.19
41.91	101.47	54.76	50.04	12.84	6.78
42.60	101.38	51.01	51.24	9.32	5.74
44.97	101.82	53.01	47.13	10.04	6.30
48.97	100.75	48.50	47.86	8.40	5.86
48.92	101.39	49.30	49.47	9.15	5.30
56.17	101.65	48.29	55.02	7.78	6.59
57.88	101.79	45.94	54.16	7.29	4.56

表14-3、新北市消費者物價指數

(1)全體

基期：民國105年=100

年(月)別 Year(Month)	總指數			食物類指數 Food	衣著類指數 Clothing
	General Index	不含食物 Excluding Food	不含蔬果 Excluding Fruit and Vegetables		
權數 Weights	1000.00	743.82	961.08	256.18	32.36
項數 No. of Items	368	197	301	171	23
民國102年 2013	97.96	100.71	98.88	90.67	101.15
民國103年 2014	99.04	101.24	100.03	93.19	101.07
民國104年 2015	98.77	99.90	99.53	95.78	100.28
民國105年 2016	100.00	100.00	100.00	100.00	100.00
民國106年 2017	100.80	101.11	101.26	99.99	100.38
民國107年 2018	101.89	102.22	102.59	100.93	101.12
1月 Jan.	101.24	101.55	101.86	100.35	99.82
2月 Feb.	101.70	102.00	102.30	100.82	96.63
3月 Mar.	101.04	101.43	101.84	99.91	95.58
4月 Apr.	101.58	102.13	102.41	99.99	105.12
5月 May	101.49	101.98	102.42	100.08	102.87
6月 Jun.	101.93	102.52	102.86	100.21	101.74
7月 Jul.	102.43	102.96	103.23	100.91	99.58
8月 Aug.	102.39	102.77	103.04	101.29	97.41
9月 Sep.	102.68	102.64	103.02	102.83	97.23
10月 Oct.	102.61	102.72	103.10	102.33	107.89
11月 Nov.	102.04	102.19	102.69	101.60	106.25
12月 Dec.	101.51	101.74	102.34	100.87	103.35

資料來源：新北市政府主計處。

Table 14-3、Consumer Price Indices in New Taipei City

(1) Total Area

Base Period : 2016=100

大分類 Major Groups						
居住類指數	房租指數	交通及通訊類指數	醫藥保健類指數	教養娛樂類指數	雜項類指數	
Housing	Residential Rent	Transportation and Communication	Medicines and Medical Care	Education and Entertainment	Miscellaneous	
315.71	245.58	126.92	37.34	138.28	93.21	
46	2	30	21	48	29	
99.54	96.92	108.90	96.81	98.44	98.30	
100.65	97.89	107.56	98.03	99.18	99.29	
99.94	98.97	100.97	98.49	99.60	99.18	
100.00	100.00	100.00	100.00	100.00	100.00	
100.95	101.05	102.25	101.63	100.64	100.90	
101.89	101.90	103.68	102.27	101.17	104.11	
101.17	101.54	104.17	102.26	99.49	103.49	
101.10	101.56	103.87	102.18	101.97	105.21	
101.16	101.58	103.66	102.27	100.03	103.97	
101.24	101.61	104.06	102.58	100.88	103.96	
101.48	101.89	103.51	101.90	100.74	104.01	
102.62	101.98	103.49	102.19	101.46	103.70	
102.66	102.00	104.07	102.43	103.26	104.21	
102.78	102.08	103.88	102.47	102.87	103.94	
102.86	102.11	104.28	102.40	101.43	104.24	
101.90	102.13	104.45	102.26	101.54	104.07	
101.89	102.15	103.18	102.20	100.20	104.22	
101.81	102.17	101.55	102.04	100.12	104.31	

Source : Department of Budget, Accounting and Statistics, New Taipei City Government.

表14-3、新北市消費者物價指數(續1)

(2)都會區

基期：民國105年=100

年(月)別 Year(Month)	總指數			食物類指數 Food	衣著類指數 Clothing
	General Index	不含食物 Excluding Food	不含蔬果 Excluding Fruit and Vegetables		
權數 Weights	1000.00	744.34	960.89	255.66	32.46
項數 No. of Items	368	197	301	171	23
民國102年 2013	97.83	100.52	98.76	90.61	100.94
民國103年 2014	98.99	101.19	99.99	93.10	101.29
民國104年 2015	98.79	99.91	99.54	95.77	100.59
民國105年 2016	100.00	100.00	100.00	100.00	100.00
民國106年 2017	100.82	101.14	101.28	99.97	100.37
民國107年 2018	101.81	102.10	102.53	100.96	100.05
1月 Jan.	101.17	101.47	101.81	100.32	99.01
2月 Feb.	101.60	101.91	102.23	100.68	95.24
3月 Mar.	100.89	101.29	101.72	99.73	93.75
4月 Apr.	101.48	102.03	102.34	99.88	104.20
5月 May	101.42	101.87	102.35	100.15	101.64
6月 Jun.	101.85	102.39	102.79	100.32	100.59
7月 Jul.	102.35	102.80	103.16	101.03	98.03
8月 Aug.	102.31	102.60	102.96	101.47	95.71
9月 Sep.	102.64	102.47	102.94	103.12	95.58
10月 Oct.	102.58	102.64	103.10	102.42	107.91
11月 Nov.	101.97	102.10	102.66	101.58	106.12
12月 Dec.	101.43	101.63	102.30	100.86	102.80

附註：都會區包含板橋、三重、中和、永和、新莊、新店、樹林、汐止、土城及蘆洲區。

Table 14-3、Consumer Price Indices in New Taipei City (Cont.1)

(2) Metro Area

Base Period : 2016=100

大分類 Major Groups						
居住類指數	房租指數	交通及通訊類指數	醫藥保健類指數	教養娛樂類指數	雜項類指數	
Housing	Residential Rent	Transportation and Communication	Medicines and Medical Care	Education and Entertainment	Miscellaneous	
319.82	249.83	123.75	36.86	138.83	92.62	
46	2	30	21	48	29	
99.41	96.92	109.04	96.79	98.28	97.90	
100.51	97.89	107.78	97.95	99.21	99.37	
99.89	98.97	101.03	98.34	99.66	99.20	
100.00	100.00	100.00	100.00	100.00	100.00	
100.95	101.05	102.44	101.55	100.73	100.87	
101.86	101.90	103.68	102.26	101.01	103.98	
101.14	101.54	104.23	102.28	99.43	103.36	
101.07	101.56	103.93	102.22	102.00	105.10	
101.13	101.58	103.78	102.25	99.84	103.83	
101.22	101.61	104.11	102.58	100.78	103.82	
101.45	101.89	103.49	101.90	100.56	104.00	
102.58	101.98	103.48	102.17	101.31	103.44	
102.62	102.00	104.01	102.43	103.10	104.06	
102.73	102.08	103.88	102.43	102.65	103.72	
102.83	102.11	104.22	102.38	101.27	104.05	
101.88	102.13	104.36	102.25	101.36	104.04	
101.87	102.15	103.11	102.19	100.00	104.13	
101.78	102.17	101.61	102.03	99.83	104.16	

Notes : Metro area includes Banqiao, Sanchong, Zhonghe, Yonghe, Xinzhuang, Xindian, Shulin, Xizhi, Tucheng and Luzhou District.

表14-3、新北市消費者物價指數(續完)

(3)次都會區

基期：民國105年=100

年(月)別 Year(Month)	總指數			食物類指數 Food	衣著類指數 Clothing
	General Index	不含食物 Excluding Food	不含蔬果 Excluding Fruit and Vegetables		
權數 Weights	1000.00	737.47	961.39	262.53	32.54
項數 No. of Items	368	197	301	171	23
民國102年 2013	98.07	101.11	99.09	90.37	101.15
民國103年 2014	99.21	101.45	100.22	93.54	100.12
民國104年 2015	98.71	99.87	99.48	95.77	98.94
民國105年 2016	100.00	100.00	100.00	100.00	100.00
民國106年 2017	100.69	100.93	101.16	100.07	100.46
民國107年 2018	102.12	102.57	102.74	100.84	104.37
1月 Jan.	101.48	101.82	101.99	100.49	102.28
2月 Feb.	102.04	102.26	102.50	101.41	101.01
3月 Mar.	101.53	101.86	102.19	100.57	101.43
4月 Apr.	101.87	102.39	102.58	100.40	107.25
5月 May	101.70	102.32	102.58	99.93	106.20
6月 Jun.	102.14	102.96	103.03	99.82	105.04
7月 Jul.	102.67	103.45	103.40	100.47	104.36
8月 Aug.	102.60	103.28	103.22	100.68	102.90
9月 Sep.	102.80	103.15	103.24	101.81	102.68
10月 Oct.	102.67	102.93	103.07	101.93	107.67
11月 Nov.	102.23	102.44	102.71	101.64	106.51
12月 Dec.	101.73	102.02	102.41	100.91	105.09

附註：次都會區包含鶯歌、三峽、淡水、瑞芳、五股、泰山、林口、深坑、石碇、坪林、三芝、石門、八里、平溪、雙溪、貢寮、金山、萬里及烏來區。

Table 14-3、Consumer Price Indices in New Taipei City (Cont.End)

(3) Secondary Metro Area

Base Period : 2016=100

大分類 Major Groups						
居住類指數	房租指數	交通及通訊類指數	醫藥保健類指數	教養娛樂類指數	雜項類指數	
Housing	Residential Rent	Transportation and Communication	Medicines and Medical Care	Education and Entertainment	Miscellaneous	
304.57	233.72	140.75	34.50	128.63	96.48	
46	2	30	21	48	29	
100.12	96.92	107.97	96.31	98.69	98.75	
101.23	97.89	106.86	97.80	99.17	98.95	
100.13	98.97	100.80	98.91	99.36	99.05	
100.00	100.00	100.00	100.00	100.00	100.00	
100.95	101.05	101.46	101.76	100.29	101.01	
102.01	101.90	103.58	102.15	101.69	104.71	
101.28	101.55	103.93	102.04	99.70	104.11	
101.20	101.56	103.59	101.85	101.97	105.78	
101.26	101.58	103.15	102.17	100.70	104.58	
101.34	101.62	103.78	102.44	101.29	104.57	
101.60	101.89	103.50	101.74	101.35	104.14	
102.80	101.98	103.43	102.12	102.00	104.76	
102.83	102.00	104.17	102.30	103.97	104.84	
102.94	102.08	103.72	102.47	103.62	104.82	
103.00	102.11	104.37	102.36	101.89	105.03	
101.97	102.13	104.64	102.18	102.11	104.28	
101.97	102.15	103.35	102.11	100.76	104.62	
101.91	102.17	101.31	101.99	100.92	104.93	

Notes : Secondary Metro area includes Yingge, Sanxia, Tamsui, Ruifang, Wugu, Taishan, Linkou, Shenkeng, Shiding, Pinglin, Sanzhi, Shimen, Bali, Pingxi, Shuangxi, Gongliao, Jinshan, Wanli and Wulai District.

表14-4、新北市營造工程物價指數

基期：民國105年=100

年(月)別 Year(Month)	總指數 General Index	材料類 Materials	水泥及其製品類 Cement and Related Products	砂石及級配類 Sand and Crushed Stone	磚瓦瓷類 Brick and Tiles	金屬製品類 Metal Products	木材及其製品類 Timber and Related Products
權數 Weights	1000.00	597.32	144.70	18.16	16.61	199.11	30.56
項數 No. of Items	115	86	7	3	5	21	5
民國102年 2013	103.83	106.34	100.99	94.44	97.26	121.39	93.56
民國103年 2014	104.73	107.50	103.86	105.99	99.61	118.17	99.16
民國104年 2015	101.78	102.70	104.28	103.46	100.01	101.36	101.04
民國105年 2016	100.00	100.00	100.00	100.00	100.00	100.00	100.00
民國106年 2017	101.79	102.82	96.26	99.33	100.01	112.62	100.02
民國107年 2018	104.39	106.66	94.17	100.79	99.83	124.08	107.37
1月 Jan.	103.54	105.31	93.93	100.52	99.80	121.33	102.69
2月 Feb.	103.22	104.80	93.19	100.52	99.80	120.12	103.22
3月 Mar.	103.76	105.72	92.52	100.50	99.80	122.76	107.18
4月 Apr.	103.80	105.77	92.12	100.66	99.80	123.12	107.65
5月 May	104.07	106.23	92.81	100.66	99.80	123.76	107.83
6月 Jun.	104.19	106.43	93.12	100.77	99.80	123.57	107.91
7月 Jul.	104.68	107.21	94.42	100.82	99.80	125.31	107.91
8月 Aug.	104.84	107.47	94.42	100.82	99.80	126.05	107.91
9月 Sep.	105.08	107.75	94.46	100.82	99.84	126.65	108.89
10月 Oct.	105.40	108.13	95.41	100.82	99.90	127.38	108.89
11月 Nov.	105.23	107.85	96.31	101.12	99.90	125.81	109.16
12月 Dec.	104.84	107.20	97.32	101.40	99.90	123.10	109.16

資料來源：新北市政府主計處。

Table 14-4、Construction Cost Indices in New Taipei City

Base Period : 2016=100

塑膠製品類 Plastic Products	油漆塗裝類 Paints	機電設備類 Elevator and Electrical Apparatus	瀝青及其製品類 Asphalt and Related Products	雜項類 Miscellaneous Products	勞務類		
					工資類 Wages	機具設備租金類 Equipment Rent	Services
15.99	8.04	85.29	22.07	56.79	402.69	273.72	128.97
8	4	16	2	15	29	12	17
99.19	98.09	103.19	113.90	99.78	99.33	98.53	100.71
102.02	101.86	104.44	113.39	102.03	99.78	98.99	101.12
100.19	100.75	103.99	105.20	100.13	100.13	99.76	100.77
100.00	100.00	100.00	100.00	100.00	100.00	100.00	100.00
104.79	100.27	101.68	98.76	102.00	99.97	100.22	99.54
108.34	101.32	103.33	100.24	104.06	100.53	100.62	100.40
107.09	100.27	103.64	98.76	103.14	100.43	100.58	100.20
107.09	100.27	103.93	98.76	103.15	100.42	100.58	100.16
107.99	100.49	103.73	98.76	103.33	100.38	100.51	100.16
108.00	100.69	103.59	98.76	103.47	100.39	100.51	100.20
108.02	100.69	104.08	98.76	103.50	100.38	100.51	100.16
108.51	101.21	104.07	98.76	105.25	100.38	100.51	100.16
108.51	101.60	103.27	98.76	105.27	100.43	100.51	100.34
108.91	102.12	103.11	99.42	105.27	100.43	100.51	100.34
108.91	102.12	102.68	101.56	105.29	100.62	100.65	100.63
109.03	102.12	102.83	103.04	103.55	100.83	100.87	100.82
109.02	102.12	102.52	103.78	103.73	100.83	100.87	100.82
109.02	102.12	102.50	103.78	103.73	100.84	100.87	100.86

Source : Department of Budget, Accounting and Statistics, New Taipei City Government.

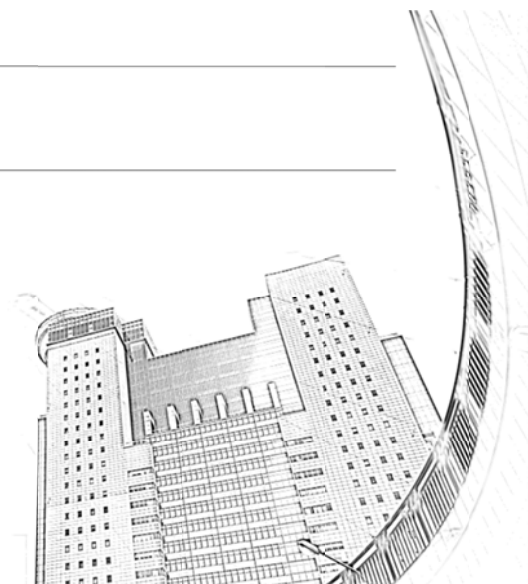

拾伍、其他

XV、Others

表15-1、新北市郵政機構概況

單位：局、所、處

年底別 End of year	總 計 Grand Total	管理機構 Administration Establishments	自辦業務機構			
			合 計 Total	各級郵局 Post Offices	支 局 Branch Office	夜間郵局 Night P.O.
民國97年底 End of 2008	230	2	166	-	166	-
民國98年底 End of 2009	242	2	167	-	167	-
民國99年底 End of 2010	252	2	167	-	167	-
民國100年底 End of 2011	266	2	167	-	167	-
民國101年底 End of 2012	268	2	168	-	168	-
民國102年底 End of 2013	284	2	169	-	169	-
民國103年底 End of 2014	279	2	170	-	170	-
民國104年底 End of 2015	280	2	169	-	169	-
民國105年底 End of 2016	268	2	169	-	169	-
民國106年底 End of 2017	270	2	168	-	168	-
民國107年底 End of 2018	263	2	165	-	165	-

資料來源：交通部統計查詢網。

Table 15-1、Number of Post Offices and Postal Agencies in New Taipei City

Unit : Office

Major Establishments					委辦業務機構 Minor Establishments		
汽車 行動郵局 Mobile P.O.	火車 行動郵局 Train P.O.	臨時郵局 Temporary P.O.	臨時支局 Temporary Branch Office	合 計 Total	代辦所 Agencies	代售處 Sales Agencies	
-	-	-	-	62	32	30	
-	-	-	-	73	42	31	
-	-	-	-	83	52	31	
-	-	-	-	97	68	29	
-	-	-	-	98	70	28	
-	-	-	-	113	81	32	
-	-	-	-	107	80	27	
-	-	-	-	109	82	27	
-	-	-	-	97	74	23	
-	-	-	-	100	72	28	
-	-	-	-	96	69	27	

Source : Ministry of Transportation and Communications R.O.C.

表15-2、新北市觀光遊憩區遊客人次

單位：人次、%

年別 Year	遊客人次 No. of Visitors	上年遊客人次 No. of Visitors, Last year
民國97年 2008	19 550 218	17 401 201
民國98年 2009	25 672 714	19 550 218
民國99年 2010	27 734 324	25 672 714
民國100年 2011	30 995 966	27 734 324
民國101年 2012	33 496 775	30 995 966
民國102年 2013	35 165 325	33 496 775
民國103年 2014	42 331 544	35 165 325
民國104年 2015	44 417 445	42 331 544
民國105年 2016	44 570 482	44 417 445
民國106年 2017	44 914 675	44 570 482
民國107年 2018	47 182 862	44 914 675

資料來源：交通部觀光局、新北市政府觀光局。

Table 15-2、Number of Visitors to the Principal Scenic Spots
in New Taipei City

Unit : Person-Times、%

增減數 No. of Increase or Reduction	成長率 Growth Rate
2 149 017	12.35
6 122 496	31.32
2 061 610	8.03
3 261 642	11.76
2 500 809	8.07
1 668 550	4.98
7 166 219	20.38
2 085 901	4.93
153 037	0.34
344 193	0.77
2 268 187	5.05

Source : Tourism Bureau, M.O.T.C. Republic of China (Taiwan); Tourism and Travel Department, New Taipei City Government.

表15-2、新北市觀光遊憩區遊客人次(續1)

單位：人次

觀光遊憩區及月份 Scenic Spot and Month	合計 Total	1月 Jan.	2月 Feb.	3月 Mar.	4月 Apr.
民國107年 2018	47 182 862	3 559 257	4 436 617	4 005 685	4 231 651
鼻頭港服務區 Bitou Harbor Service Area	127 354	3 989	8 650	9 621	13 198
龍洞灣公園 Longdongwan Coast Park	59 728	1 421	2 690	2 396	3 710
龍洞南口海洋公園 Longdong South Ocean Park	38 525	255	568	644	1 047
福隆遊客服務中心 Fulong Visitor Center	668 221	29 655	20 111	14 273	28 016
龍門露營區 Longmen Camp Site	66 072	1 283	1 543	2 600	4 507
鹽寮海濱公園 Yanliao Beach Park	60 194	1 510	1 911	3 193	6 416
福隆蔚藍海岸 Fulong Beach	1 003 513	621	1 967	3 478	45 323
鼻頭角步道 Bitou Cape Trail	61 913	4 806	5 241	3 381	4 725
草嶺古道系統 Caoling Historic Trail System	725 911	28 749	61 419	57 798	49 128
舊草嶺隧道 The old Caoling Tunnel	296 826	17 539	18 077	19 265	35 887
野柳地質公園 Yeliou Geopark	2 438 948	217 858	202 105	214 484	228 974
野柳海洋世界 Yeliou Ocean World	186 298	5 481	12 798	12 494	22 040
金山遊憩區 JinShan Tourist Site	303 097	23 967	14 846	27 575	31 454
三芝遊憩區 SanZhi Tourist Site	436 408	20 378	13 261	44 503	51 518
白沙灣 Baishawan	1 057 989	22 344	29 698	57 986	93 304

Table 15-2、Number of Visitors to the Principal Scenic Spots
in New Taipei City (Cont.1)

Unit : Person-Times

5月 May	6月 Jun.	7月 Jul.	8月 Aug.	9月 Sept.	10月 Oct.	11月 Nov.	12月 Dec.
3 697 213	3 797 188	4 915 694	3 769 713	3 507 813	3 757 609	3 877 595	3 626 827
12 666	11 611	12 372	11 887	9 428	11 270	15 830	6 832
4 349	7 459	15 077	11 489	5 357	1 901	2 238	1 641
3 499	4 447	11 918	10 638	2 812	1 587	539	571
52 397	74 264	181 355	94 815	60 929	27 465	49 784	35 157
4 101	3 610	3 736	3 686	5 307	7 817	3 689	24 193
8 114	5 518	6 855	4 951	5 369	6 278	5 326	4 753
80 976	72 538	773 405	15 548	4 647	1 817	1 917	1 276
3 009	5 220	7 238	6 303	4 417	5 523	7 530	4 520
38 549	62 298	33 195	33 321	32 741	44 699	248 736	35 278
31 607	22 428	34 247	27 634	20 536	23 238	28 588	17 780
206 286	177 585	174 444	190 446	162 482	229 725	221 704	212 855
15 564	15 229	23 180	23 800	14 571	18 560	11 851	10 730
30 997	22 357	24 732	28 461	28 061	22 968	27 455	20 224
47 633	44 324	53 568	40 904	35 615	34 428	27 132	23 144
124 862	140 689	166 813	132 082	143 289	62 359	50 250	34 313

表15-2、新北市觀光遊憩區遊客人次(續2)

單位：人次

觀光遊憩區及月份 Scenic Spot and Month	合計 Total	1月 Jan.	2月 Feb.	3月 Mar.	4月 Apr.
翡翠灣濱海遊樂區 Green Bay	45 164	2 214	3 421	2 543	3 267
觀音山 Guanyinshan	1 002 953	73 259	61 936	80 733	86 314
坪林茶業博物館 Pinglin Tea Museum	143 536	9 397	8 960	10 255	16 455
新北市立鶯歌陶瓷博物館 Yingge Ceramics Museum	748 635	45 832	35 334	45 185	94 234
烏來風景特定區 Wulai Special Scenic Area	2 089 750	182 000	280 700	198 850	213 000
碧潭風景特定區 Bitan Special Scenic Area	2 099 700	208 400	217 000	239 400	240 800
新北市客家文化園區 Hakka Museum	952 343	67 441	70 102	73 666	76 877
十分旅遊服務中心 Shihfen Sightseeing Service Center	4 194 400	391 500	583 000	492 300	389 000
淡水漁人碼頭 Tamshui Fishman's Wharf	3 128 588	192 280	248 722	278 544	243 788
瑞芳風景特定區 Rueifan Special Scenic Area	5 027 500	406 000	605 000	433 700	407 200
新北市立十三行博物館 Shinsanhang Museum of Archaeology	516 396	31 602	32 949	35 884	88 984
新北市黃金博物園區 Gold Ecological Park	1 887 498	140 035	136 401	150 563	174 527
猴硐煤礦博物園區 Houtong coalmine Ecological Park	1 023 850	88 300	118 500	70 100	90 500
水湳洞遊客中心 Shuinandong Visitor Center	773 950	49 200	53 800	43 500	54 100
雲仙樂園 Yun Hsien Holiday Resort	123 630	7 620	13 348	12 087	14 375
朱銘美術館 Juming Museum	114 749	3 558	4 727	7 549	11 100
十分瀑布 Shihfen Waterfall	2 793 800	243 900	305 000	265 000	241 000
三峽區大板根森林溫泉渡假村 The Great Roots Forestry Spa Resort	194 998	14 072	17 765	12 879	15 290
滿月圓國家森林遊樂區 Manyueyuan National Forest Recreation Area	181 067	8 336	9 854	14 639	17 426
內洞國家森林遊樂區 Neidong National Forest Recreation Area	114 975	-	-	-	-

Table 15-2、Number of Visitors to the Principal Scenic Spots
in New Taipei City (Cont.2)

Unit : Person-Times

5月 May	6月 Jun.	7月 Jul.	8月 Aug.	9月 Sept.	10月 Oct.	11月 Nov.	12月 Dec.
2 227	2 952	3 721	4 070	4 453	5 035	5 996	5 265
86 016	86 260	87 605	79 103	79 140	90 148	79 586	112 853
13 800	13 851	13 240	13 176	9 795	11 356	10 253	12 998
50 646	105 846	105 014	70 520	57 983	47 858	46 322	43 861
141 500	158 000	163 000	151 700	146 500	171 000	140 500	143 000
124 000	167 700	141 700	102 100	100 000	166 500	158 100	234 000
72 268	85 999	97 083	122 736	68 422	76 223	69 097	72 429
300 500	292 000	385 500	289 600	275 000	288 000	255 000	253 000
247 178	258 165	293 684	260 116	248 211	289 291	288 701	279 908
347 800	349 500	389 200	424 800	355 000	464 000	485 300	360 000
47 260	37 309	44 660	39 768	38 768	45 574	36 328	37 310
152 984	139 837	168 806	181 128	152 023	171 937	162 292	156 965
83 000	88 500	88 600	95 050	67 000	80 000	72 800	81 500
51 500	51 200	83 500	93 050	65 800	76 600	71 400	80 300
15 959	10 244	11 829	10 203	275	10 744	8 875	8 071
9 163	7 507	17 839	16 221	7 893	8 528	7 666	12 998
187 500	214 500	232 500	222 300	224 000	233 000	225 700	199 400
14 211	16 412	16 738	15 819	17 464	18 395	16 959	18 994
20 506	16 180	22 910	16 608	12 855	15 634	13 329	12 790
-	-	-	-	24 151	39 050	28 334	23 440

表15-2、新北市觀光遊憩區遊客人次(續完)

單位：人次

觀光遊憩區及月份 Scenic Spot and Month	合計 Total	1月 Jan.	2月 Feb.	3月 Mar.	4月 Apr.
法鼓山世界佛教教育園區 Dharma Drum Mountain World Center for Buddhist Education	248 469	13 558	52 541	20 958	23 055
清水祖師廟 Cingshui Zushin Temple	18 284	2 075	3 596	1 230	1 892
淡水紅毛城 Fort San Domingo, Tamsui	914 396	98 795	99 795	79 936	77 262
林本源園邸(林家花園) The Lin Family Mansion and Garden	250 509	20 865	22 880	23 716	23 962
滬尾砲臺 Huwei Fort	76 495	6 477	5 930	6 631	8 409
前淡水水關稅務司官邸 Tamsui Customs Officer's Residence	156 268	14 190	11 365	13 036	13 515
三峽區歷史文物館 Sansia Historical Relic Hall	60 845	4 247	2 780	6 134	6 577
八里左岸公園 Bali Zou-an	3 299 000	235 000	285 000	286 000	319 000
淡水金色水岸 Golden Coast	4 581 000	330 000	397 000	396 000	448 000
三峽老街 Sansia Old Street	2 013 000	228 000	284 000	171 000	155 000
鶯歌老街 Yingge Historic Street	876 117	61 248	70 326	59 976	57 495

Table 15-2、Number of Visitors to the Principal Scenic Spots
in New Taipei City (Cont.End)

Unit : Person-Times

5月 May	6月 Jun.	7月 Jul.	8月 Aug.	9月 Sept.	10月 Oct.	11月 Nov.	12月 Dec.
18 460	12 958	16 755	15 073	18 152	17 958	19 616	19 385
1 329	1 096	1 158	595	960	1 655	1 523	1 175
70 763	63 920	65 404	68 728	62 330	76 736	70 225	80 502
20 549	17 093	15 544	18 325	16 149	22 579	20 354	28 493
6 700	5 926	5 323	5 361	7 612	7 173	4 504	6 449
11 367	11 163	10 972	11 664	12 315	15 799	15 508	15 374
6 568	5 121	5 185	4 346	4 673	5 027	4 840	5 347
297 000	296 000	298 000	241 000	280 000	237 000	255 000	270 000
410 000	408 000	404 000	331 000	393 000	332 000	348 000	384 000
139 000	129 000	129 000	145 000	137 000	151 000	175 000	170 000
82 850	75 372	75 089	84 588	85 328	82 174	77 918	63 753

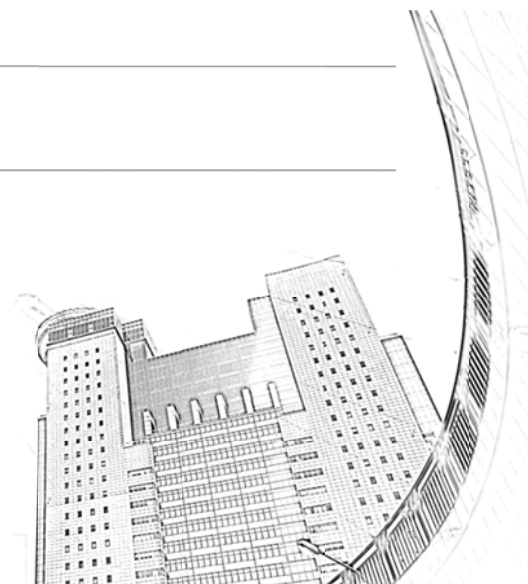

附註 Appendix

107年共新增1張表及修訂3張表，計新增30項指標及修正6項指標，內容如下：

表別	新增/修正/刪除	指標
表5-1、新北市營運中工廠家數	修正	<ul style="list-style-type: none"> ● 食品及飼品製造業 ● 化學原材料、肥料、氮化合物、塑橡膠原料及人造纖維製造業 ● 其他化學製品製造業 ● 電力設備及配備製造業
表5-2、新北市工廠登記家數	新增	<ul style="list-style-type: none"> ○ 食品及飼品製造業 ○ 飲料及菸草製造業 ○ 紡織業 ○ 成衣及服飾品製造業 ○ 皮革、毛皮及其製品製造業 ○ 木竹製品製造業 ○ 紙漿、紙及紙製品製造業 ○ 印刷及資料儲存媒體複製業 ○ 石油及煤製品製造業 ○ 化學原材料、肥料、氮化合物、塑橡膠原料及人造纖維製造業 ○ 其他化學製品製造業 ○ 藥品及醫用化學製品製造業 ○ 橡膠製品製造業 ○ 塑膠製品製造業 ○ 非金屬礦物製品製造業 ○ 基本金屬製造業 ○ 金屬製品製造業 ○ 電子零組件製造業 ○ 電腦、電子產品及光學製品製造業 ○ 電力設備及配備製造業 ○ 機械設備製造業 ○ 汽車及其零件製造業 ○ 其他運輸工具及其零件製造業 ○ 家具製造業 ○ 其他製造業
表5-4、新北市公司登記現有家數及資本額—按組織別分	修正	<ul style="list-style-type: none"> ● 設分公司之外國公司 ● 設辦事處之外國公司
表12-1、新北市勞資爭議案件	新增	<ul style="list-style-type: none"> ○ 調整休假爭議 ○ 調整津貼爭議 ○ 調整獎金爭議 ○ 調整福利措施爭議 ○ 調整管理措施爭議

附註：○ 為新增，● 為修正。

中華民國 107 年

新北市統計年報

發行者：新北市政府
市長：侯友宜
編輯者：新北市政府主計處

處長：吳建國
副處長：吳美芍
副處長：廖素娟
主任秘書：朱宜寧
專門委員：廖春梅
公務統計科：

科長	廖盈婷			
專員	羅珮玲	楊幼君		
股長	吳玟漣			
科員	張弼超	吳昱廷	楊懿剛	簡仲廷
	曾威智			
佐理員	余侑穎			
書記	桂正翰			

出版日期：中華民國 108 年 8 月